BINARIO PRECEDENZA DISPARI:

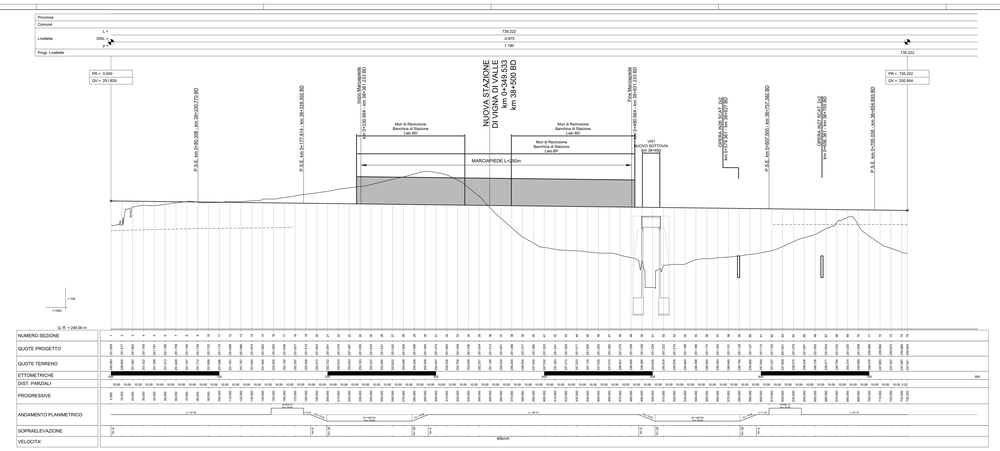


BINARIO PRECEDENZA PARI:

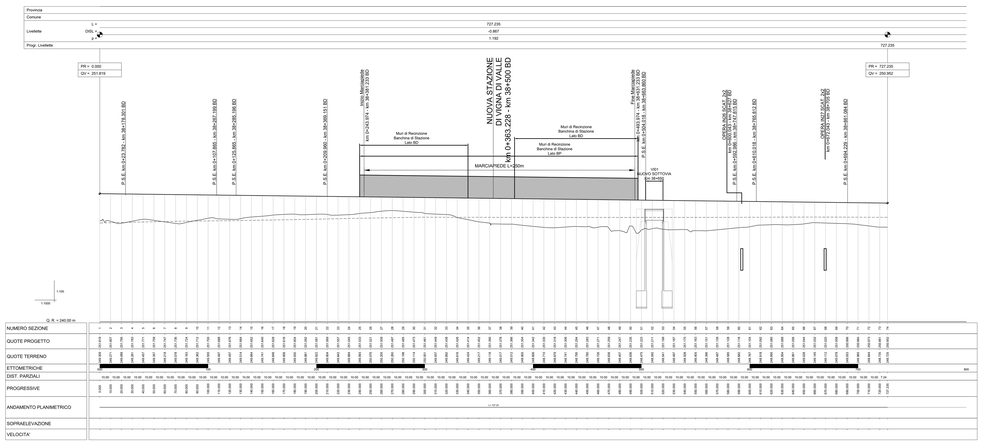


**LEGENDA**

| | |
|---|---|
| ——— | *PROFILO FERROVIA DI PROGETTO* |
| ——— | *PROFILO TERRENO* |
| – – – – | *PROFILO FERROVIA ESISTENTE* |

COMMITTENTE:

RFI RETE FERROVIARIA ITALIANA
GRUPPO FERROVIE DELLO STATO ITALIANE

PROGETTAZIONE:

ITALFERR
GRUPPO FERROVIE DELLO STATO ITALIANE

**DIREZIONE TECNICA**
**U.O. INFRASTRUTTURE CENTRO**

**PROGETTO DEFINITIVO**

**RADDOPPIO LINEA FERROVIARIA ROMA-VITERBO**

**TRATTA CESANO-VIGNA DI VALLE**

**NUOVA STAZIONE DI VIGNA DI VALLE**

Stazione di Vigna di Valle - Profili longitudinali Binari di Precedenza

SCALA:
1:1000
1:100

| COMMESSA | LOTTO | FASE | ENTE | TIPO DOC. | OPERA/DISCIPLINA | PROGR. | REV. |
|---|---|---|---|---|---|---|---|
| NR1J | 01 | D | 26 | P7 | I F 0 3 0 1 | 002 | A |

| Revis. | Descrizione | Redatto | Data | Verificato | Data | Approvato | Data | Autorizzato | Data |
|---|---|---|---|---|---|---|---|---|---|
| A | Emissione esecutiva | F. Nanni | 10.2016 | T. Ciabatti | 10.2016 | T. Paolillo | 10.2016 | G. Fabiani | 10.2016 |

File: NR1J01D26P7SI0301002A

n. Elab.: 118