BINARIO TRONCO:

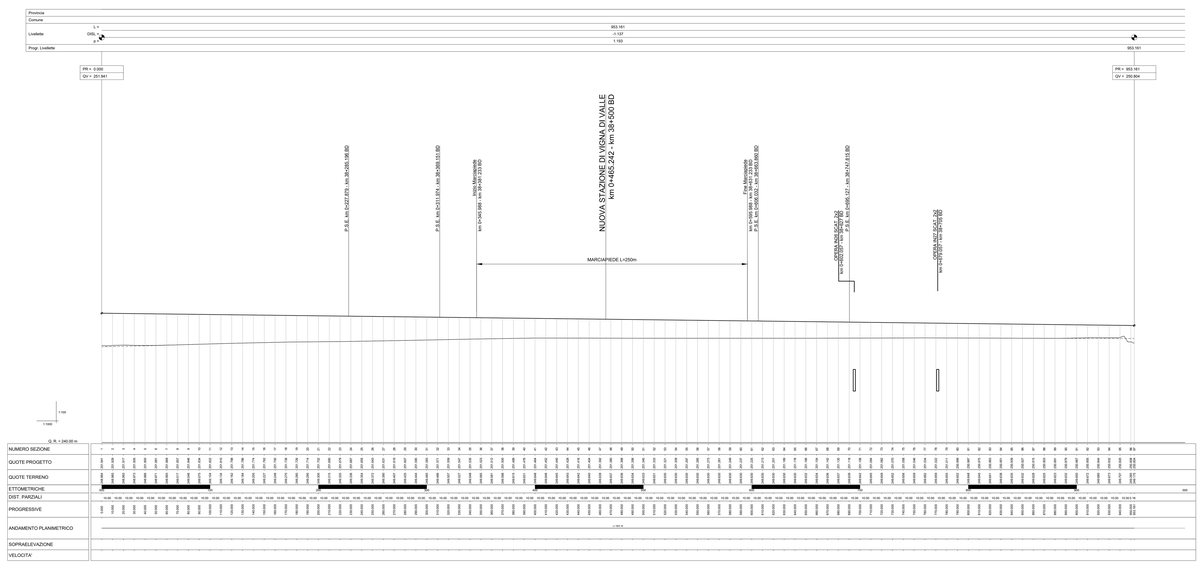

LEGENDA	
———	PROFILO FERROVIA DI PROGETTO
———	PROFILO TERRENO
— · — · —	PROFILO FERROVIA ESISTENTE

COMMITTENTE:

RFI RETE FERROVIARIA ITALIANA
GRUPPO FERROVIE DELLO STATO ITALIANE

PROGETTAZIONE:

ITALFERR
GRUPPO FERROVIE DELLO STATO ITALIANE

DIREZIONE TECNICA
U.O. INFRASTRUTTURE CENTRO

PROGETTO DEFINITIVO

RADDOPPIO LINEA FERROVIARIA ROMA-VITERBO

TRATTA CESANO-VIGNA DI VALLE

NUOVA STAZIONE DI VIGNA DI VALLE

Stazione di Vigna di Valle - Profilo longitudinale Binario Tronco

SCALA: 1:1000 1:100

COMMESSA	LOTTO	FASE	ENTE	TIPO DOC.	OPERA/DISCIPLINA	PROGR.	REV.
NR11	0 1	D	2 M	P 7	I F 0 0 0 0	0 0 0	A

Revis.	Descrizione	Redatto	Data	Verificato	Data	Approvato	Data	Autorizzato Cons
A	Emissione esecutiva	F. Iorio	10.07.18	G. Ciccotti	10.07.18	F. Fungili	10.07.18	F. Ciampi

File: NR11.D.00.IM.TP.00.01.002.A n. Elab. 117