SEZIONE 1 – SCALA 1:200

AREE	
Scotico	7,95 m
Bonifica	1,89 mq
Scavo	0,49 mq
Fosso	0,41 mq
Rilevato	2,54 mq
Terreno vegetale	2,12 m
Inerbimento	

PAVIMENTAZIONE	
Usura	5,50 m
Binder	5,50 m
Base	5,50 m
Fondazione	5,46 mq
Strato supercompattato	2,35 mq

MANUFATTI	
Cordolo	0,060 mq

SEZIONE N° : 1
QT. PROG. : 251,18
Progr. km : 0,00
Dist. succ. : 25,00

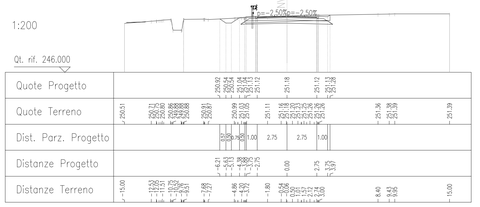

SEZIONE 2 – SCALA 1:200

AREE	
Scotico	8,43 m
Bonifica	4,03 mq
Scavo	0,20 mq
Fosso	1,88 mq
Rilevato	0,61 mq
Terreno vegetale	0,72 mq
Inerbimento	2,79 m

PAVIMENTAZIONE	
Usura	5,50 m
Binder	5,50 m
Base	5,50 m
Fondazione	5,45 mq
Strato supercompattato	2,39 mq

MANUFATTI	
Cordolo	0,060 mq

SEZIONE N° : 2
QT. PROG. : 251,22
Progr. km : 25,00
Dist. prec. : 25,00
Dist. succ. : 25,00

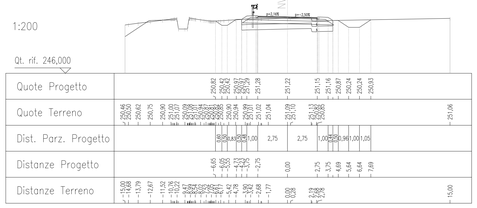

SEZIONE 3 – SCALA 1:200

AREE	
Scotico	7,89 m
Bonifica	3,66 mq
Scavo	0,58 mq
Fosso	2,12 mq
Rilevato	0,34 mq
Terreno vegetale	0,52 mq
Inerbimento	2,58 m

PAVIMENTAZIONE	
Usura	5,50 m
Binder	5,50 m
Base	5,50 m
Fondazione	5,45 mq
Strato supercompattato	2,34 mq

MANUFATTI	
Cordolo	0,060 mq

SEZIONE N° : 3
QT. PROG. : 251,25
Progr. km : 50,00
Dist. prec. : 25,00
Dist. succ. : 25,00

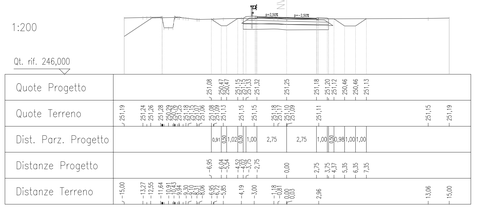

SEZIONE 4 – SCALA 1:200

AREE	
Scotico	7,68 m
Bonifica	2,84 mq
Scavo	0,45 mq
Fosso	2,16 mq
Rilevato	0,50 mq
Terreno vegetale	0,44 mq
Inerbimento	1,92 m

PAVIMENTAZIONE	
Usura	5,50 m
Binder	5,50 m
Base	5,50 m
Fondazione	5,46 mq
Strato supercompattato	2,30 mq

MANUFATTI	
Cordolo	0,060 mq

SEZIONE N° : 4
QT. PROG. : 251,35
Progr. km : 75,00
Dist. prec. : 25,00
Dist. succ. : 25,00

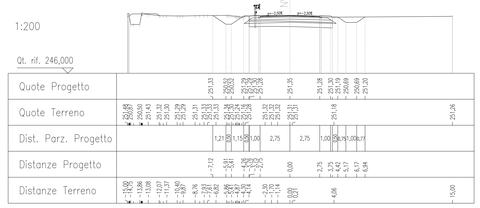

SEZIONE 5 – SCALA 1:200

AREE	
Scotico	7,99 m
Bonifica	3,93 mq
Scavo	0,34 mq
Fosso	1,74 mq
Rilevato	0,46 mq
Terreno vegetale	0,56 mq
Inerbimento	2,26 m

PAVIMENTAZIONE	
Usura	5,50 m
Binder	5,50 m
Base	5,50 m
Fondazione	5,46 mq
Strato supercompattato	2,31 mq

MANUFATTI	
Cordolo	0,060 mq

SEZIONE N° : 5
QT. PROG. : 251,83
Progr. km : 100,00
Dist. prec. : 25,00
Dist. succ. : 25,00

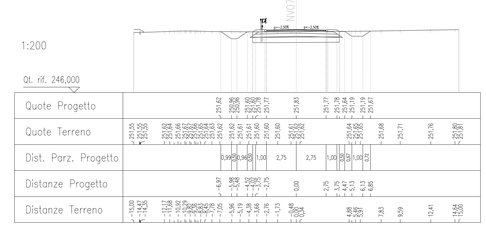

SEZIONE 6 – SCALA 1:200

AREE	
Scotico	8,44 m
Bonifica	4,19 mq
Scavo	0,17 mq
Fosso	1,43 mq
Rilevato	1,24 mq
Terreno vegetale	0,26 mq
Inerbimento	3,02 m

PAVIMENTAZIONE	
Usura	5,50 m
Binder	5,50 m
Base	5,50 m
Fondazione	5,46 mq
Strato supercompattato	2,39 mq

MANUFATTI	
Cordolo	0,060 mq

SEZIONE N° : 6
QT. PROG. : 252,64
Progr. km : 125,00
Dist. prec. : 25,00
Dist. succ. : 25,00

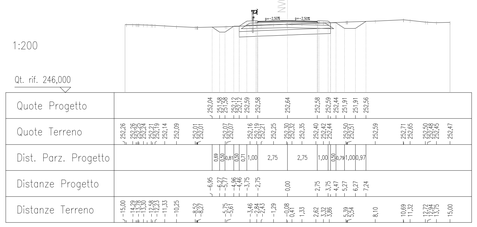

SEZIONE 7 – SCALA 1:200

AREE	
Scotico	11,43 m
Bonifica	4,21 mq
Scavo	1,61 mq
Fosso	4,17 mq
Rilevato	0,08 mq
Terreno vegetale	0,71 mq
Inerbimento	3,86 m

PAVIMENTAZIONE	
Usura	5,50 m
Binder	5,50 m
Base	5,50 m
Fondazione	1,44 mq
Strato supercompattato	2,31 mq

MANUFATTI	
Cordolo	0,060 mq

SEZIONE N° : 7
QT. PROG. : 253,48
Progr. km : 150,00
Dist. prec. : 25,00
Dist. succ. : 25,00

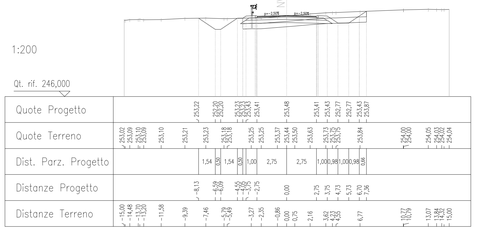

SEZIONE 8 – SCALA 1:200

AREE	
Scotico	11,64 m
Bonifica	4,97 mq
Scavo	0,86 mq
Fosso	4,46 mq
Rilevato	0,43 mq
Terreno vegetale	0,71 mq
Inerbimento	2,89 m

PAVIMENTAZIONE	
Usura	5,50 m
Binder	5,50 m
Base	5,50 m
Fondazione	1,45 mq
Strato supercompattato	2,33 mq

MANUFATTI	
Cordolo	0,060 mq

SEZIONE N° : 8
QT. PROG. : 254,31
Progr. km : 175,00
Dist. prec. : 25,00
Dist. succ. : 25,00

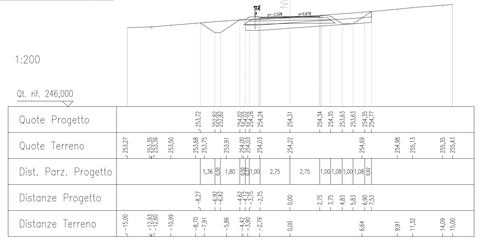

SEZIONE 9 – SCALA 1:200

AREE	
Scotico	12,60 m
Bonifica	6,28 mq
Scavo	0,06 mq
Fosso	2,70 mq
Rilevato	1,97 mq
Terreno vegetale	1,26 mq
Inerbimento	4,14 m

PAVIMENTAZIONE	
Usura	5,50 m
Binder	5,50 m
Base	5,50 m
Fondazione	1,60 mq
Strato supercompattato	2,14 mq

MANUFATTI	
Cordolo	0,060 mq

SEZIONE N° : 9
QT. PROG. : 255,10
Progr. km : 200,00
Dist. prec. : 25,00
Dist. succ. : 25,00

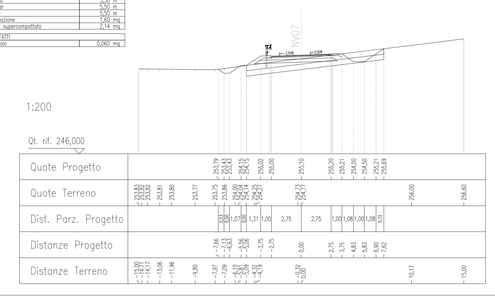

SEZIONE 10 – SCALA 1:200

AREE	
Scotico	11,85 m
Bonifica	4,67 mq
Scavo	1,34 mq
Fosso	3,74 mq
Rilevato	0,37 mq
Terreno vegetale	0,80 mq
Inerbimento	3,31 m

PAVIMENTAZIONE	
Usura	5,50 m
Binder	5,50 m
Base	5,50 m
Fondazione	1,44 mq
Strato supercompattato	2,33 mq

MANUFATTI	
Cordolo	0,060 mq

SEZIONE N° : 10
QT. PROG. : 254,97
Progr. km : 225,00
Dist. prec. : 25,00
Dist. succ. : 25,00

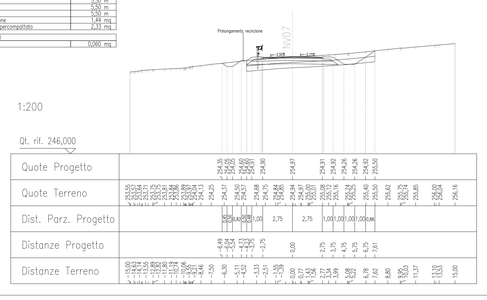

SEZIONE 11 – SCALA 1:200

AREE	
Scotico	11,26 m
Bonifica	5,02 mq
Scavo	0,82 mq
Fosso	1,96 mq
Rilevato	1,11 mq
Terreno vegetale	0,86 mq
Inerbimento	2,99 m

PAVIMENTAZIONE	
Usura	5,50 m
Binder	5,50 m
Base	5,50 m
Fondazione	1,43 mq
Strato supercompattato	2,29 mq

MANUFATTI	
Cordolo	0,060 mq

SEZIONE N° : 11
QT. PROG. : 253,97
Progr. km : 250,00
Dist. prec. : 25,00
Dist. succ. : 25,00

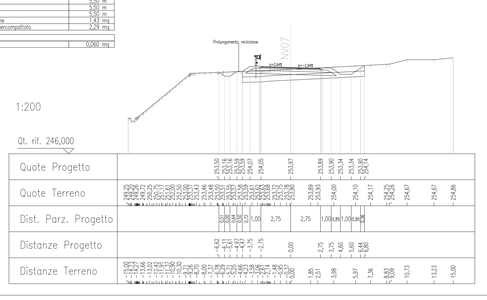

SEZIONE 12 – SCALA 1:200

AREE	
Scotico	10,71 m
Bonifica	4,53 mq
Scavo	1,11 mq
Fosso	2,08 mq
Rilevato	0,38 mq
Terreno vegetale	0,64 mq
Inerbimento	2,59 m

PAVIMENTAZIONE	
Usura	5,50 m
Binder	5,50 m
Base	5,50 m
Fondazione	1,43 mq
Strato supercompattato	2,29 mq

MANUFATTI	
Cordolo	0,060 mq

SEZIONE N° : 12
QT. PROG. : 253,03
Progr. km : 275,00
Dist. prec. : 25,00
Dist. succ. : 25,00

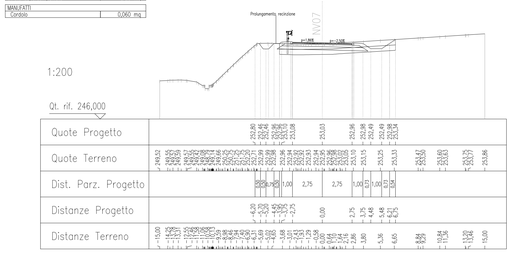

SEZIONE 13 – SCALA 1:200

AREE	
Scotico	10,97 m
Bonifica	5,09 mq
Scavo	1,77 mq
Fosso	2,04 mq
Rilevato	0,54 mq
Terreno vegetale	0,61 mq
Inerbimento	2,52 m

PAVIMENTAZIONE	
Usura	5,50 m
Binder	5,50 m
Base	5,50 m
Fondazione	1,44 mq
Strato supercompattato	2,27 mq

MANUFATTI	
Cordolo	0,060 mq

SEZIONE N° : 13
QT. PROG. : 252,41
Progr. km : 300,00
Dist. prec. : 25,00
Dist. succ. : 7,42

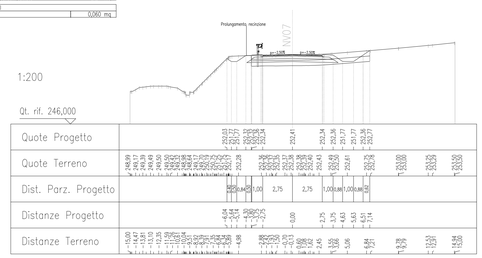

SEZIONE 14 – SCALA 1:200

AREE	
Scotico	12,81 m
Scavi	1,96 mq
Fosso	1,39 mq
Rilevato	0,45 mq
Terreno vegetale	0,81 mq
Inerbimento	2,58 m

PAVIMENTAZIONE	
Usura	5,50 m
Binder	5,50 m
Base	5,50 m
Fondazione	1,42 mq
Strato supercompattato	2,31 mq

MANUFATTI	
Cordolo	0,060 mq

SEZIONE N° : 14
QT. PROG. : 252,11
Progr. km : 307,42
Dist. prec. : 7,42

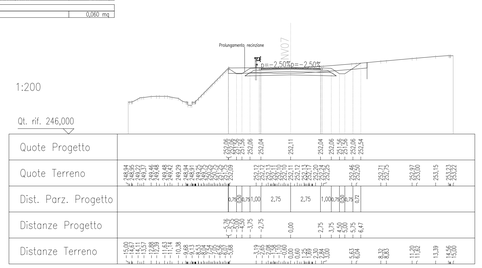

COMMITTENTE:

RFI RETE FERROVIARIA ITALIANA
GRUPPO FERROVIE DELLO STATO ITALIANE

PROGETTAZIONE:

ITALFERR
GRUPPO FERROVIE DELLO STATO ITALIANE

DIREZIONE TECNICA
U.O. INFRASTRUTTURE CENTRO

PROGETTO DEFINITIVO

RADDOPPIO LINEA FERROVIARIA ROMA-VITERBO
TRATTA CESANO-VIGNA DI VALLE

VIABILITA' STRADALE
NV07 - Asse 1 - Sezioni trasversali

SCALA : 1:200

COMMESSA	LOTTO	FASE	ENTE	TIPO DOC.	OPERA/DISCIPLINA	PROGR.	REV.
NR1J	01	D	29	W9	NV0700	001	A

Revis.	Descrizione	Redatto	Data	Verificato	Data	Approvato	Data	Autorizzato	Data
A	Emissione	F. Serrau	10-2018	F. Ciccarello	10-2018	T. Paoletti	10-2018	ITALFERR S.p.A. Direzione Tecnica Ing. Fabrizio Cresci Ordine di Milano n. 23.000	

File: NR1J01D29W9NV0700001A

n. Elab.: 373