



ANAS S.p.A.

DIREZIONE CENTRALE PROGRAMMAZIONE PROGETTAZIONE

PA 12/09
 CORRIDOIO PLURIMODALE TIRRENICO - NORD EUROPA
 ITINERARIO AGRIGENTO - CALTANISSETTA - A19
 S.S. N° 640 "DI PORTO EMPEDOCLE"
 AMMODERNAMENTO E ADEGUAMENTO ALLA CAT. B DEL D.M. 5.11.2001
 Dal km 44+000 allo svincolo con l'A19

PROGETTO ESECUTIVO

Contraente Generale:



CANTIERIZZAZIONE FASI DI COSTRUZIONE

Lay-out di cantiere

Codice Unico Progetto (CUP) : F91B09000070001																				
Codice Elaborato:																				
PA12_09 - E	0	0	0	G	E	2	1	8	F	D	0	1	T	P	6	0	7	2	C	Scala: 1:2000
F																				
E																				
D																				
C	Novembre 2011	Rif. Istruttoria prot. CDG-0141142-P del 19/10/11																M. LITI	P. PAGLINI	
B	Luglio 2011	Revisioni a seguito incontri con il committente																		
A	Aprile 2011	Emissione																		
REV.	DATA	DESCRIZIONE										REDATTO	VERIFICATO	APPROVATO	AUTORIZZATO					
Responsabile del procedimento:											Ing. MAURIZIO ARAMINI									

Il Progettista: 	Il Consulente Specialista: 	Il Geologo: 	Il Coordinatore per la sicurezza in fase di progetto: 	Il Direttore dei lavori:
---------------------	--------------------------------	-----------------	---	------------------------------

AREA DI CANTIERE N° 1 - Progr. 1+550

TIPOLOGIA: OPERATIVA - LOGISTICA
 COMUNE: CALTANISSETTA
 FUNZIONE: UFFICIO, SPOGLIATOI-SERVIZI, MENSA, DORMITORIO
 OFFICINA, MAGAZZINO, SERBATOI, DEPOSITO, ETC.
 N° MEDIO ADDETTI: 30

LEGENDA

1 UFFICIO	11 CONFEZIONAMENTO CLS
2 LABORATORIO	12 DEPURAZIONE
3 OFFICINA	13 GRUPPO ELETTROGENO
4 MAGAZZINO	14 COMPRESSORE
5 SPOGLIATOI-SERVIZI	15 CABINA ELETTRICA
6 MENSA	16 CISTERNA CARBURANTE
7 AMBULATORIO	17 CISTERNA ACQUA
8 DORMITORIO	18 CISTERNA OLII
9 DEP. CASSERI, CENTINE, ETC.	19 PARCHEGGIO AUTOMEZZI
10 DEP. INERTI	20 PARCHEGGIO AUTOVEICOLI

- Pista locale di cantiere interessata dalla movimentazione dei mezzi operativi
- Superficie impermeabile
- Superficie realizzata con inerti costipati
- Area di esproprio
- Area di occupazione temporanea
- Accesso alle aree di cantiere

Area cantiere n. 1
 11.000 m²

Svincolo
 Serradifalco

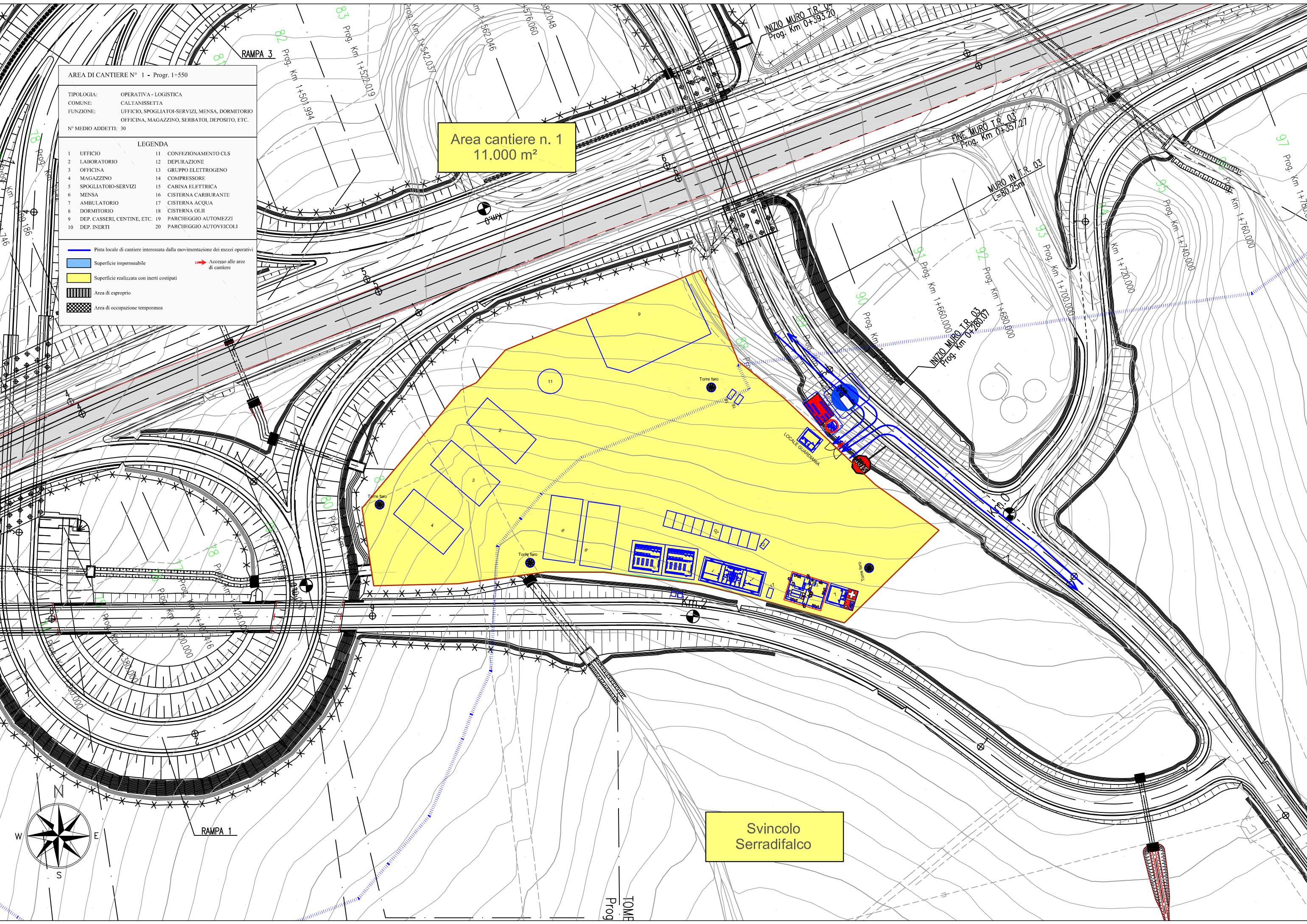







AREA DI CANTIERE GA 01 - Progr. 2+460

TIPOLOGIA: OPERATIVA - TEMPORANEA
COMUNE: CALTANISSETTA
FUNZIONE: UFFICIO, SPOGLIATOI-SERVIZI, DEPOSITO INERTI
CASSERI, ARMATURE, SERBATOI, ETC.
N° MEDIO ADDETTI: 20

Area galleria GA01
2.900 m²

LEGENDA

- | | |
|-------------------------------|---------------------------|
| 1 UFFICIO | 11 CONFEZIONAMENTO CLS |
| 2 LABORATORIO | 12 DEPURAZIONE |
| 3 OFFICINA | 13 GRUPPO ELETTROGENO |
| 4 MAGAZZINO | 14 COMPRESSORE |
| 5 SPOGLIATOIO-SERVIZI | 15 CABINA ELETTRICA |
| 6 MENSA | 16 CISTERNA CARBURANTE |
| 7 AMBULATORIO | 17 CISTERNA ACQUA |
| 8 DORMITORIO | 18 CISTERNA OLII |
| 9 DEP. CASSERI, CENTINE, ETC. | 19 PARCHEGGIO AUTOMEZZI |
| 10 DEP. INERTI | 20 PARCHEGGIO AUTOVEICOLI |

-  Pista locale di cantiere interessata dalla movimentazione dei mezzi operativi
 -  Superficie impermeabile
 -  Superficie realizzata con inerti costipati
 -  Area di esproprio
 -  Area di occupazione temporanea
-  Accesso alle aree di cantiere

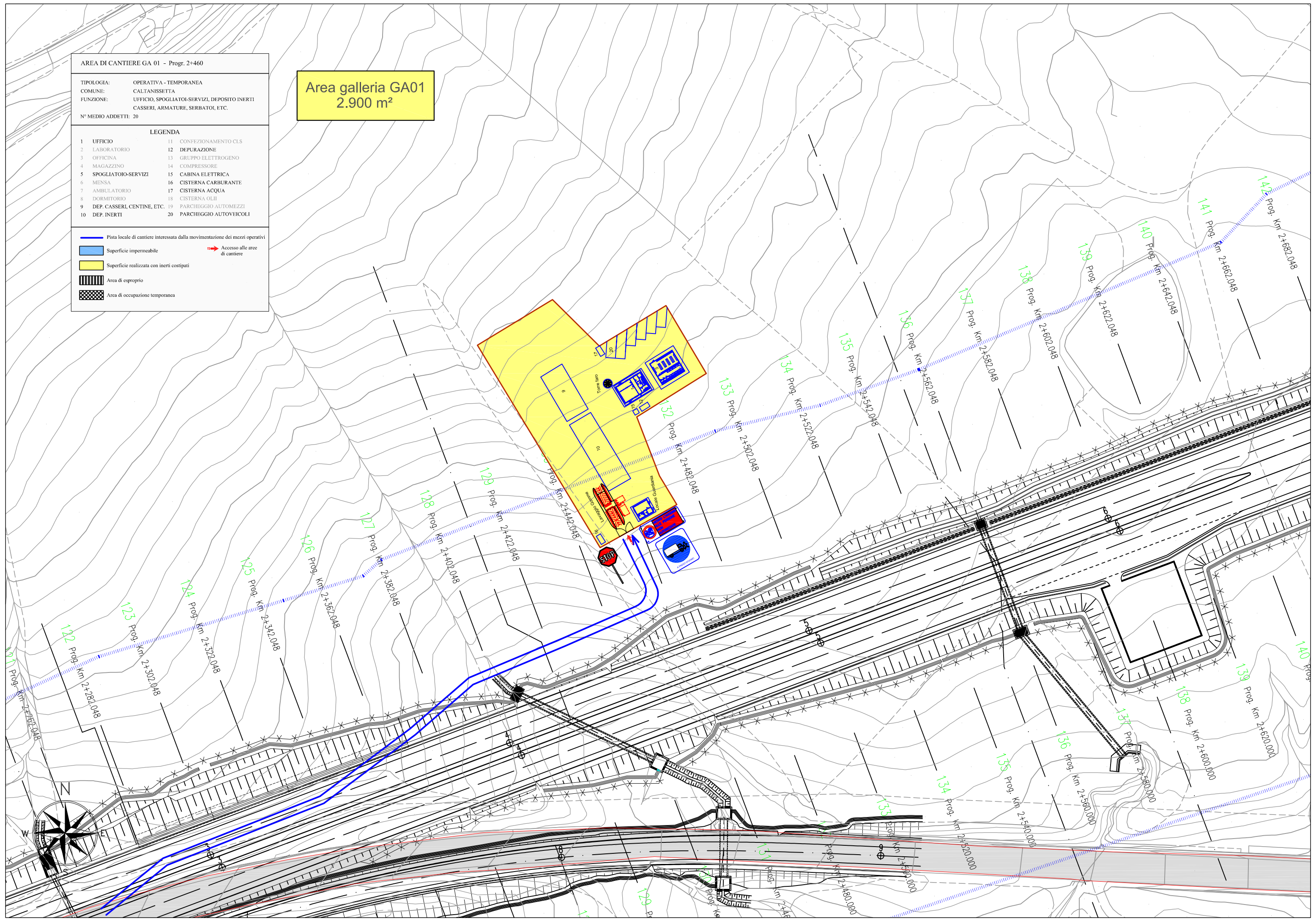

AREA DI CANTIERE VI 01 - Progr. 4+000

TIPOLOGIA: OPERATIVA - TEMPORANEA
COMUNE: CALTANISSETTA
FUNZIONE: UFFICIO, SPOGLIATOI-SERVIZI, DEPOSITO INERTI
CASSERI, ARMATURE, SERBATOI, ETC.
N° MEDIO ADDETTI: 20

Area viadotto VI01
3.500 m²

LEGENDA

- | | |
|-------------------------------|---------------------------|
| 1 UFFICIO | 11 CONFEZIONAMENTO CLS |
| 2 LABORATORIO | 12 DEPURAZIONE |
| 3 OFFICINA | 13 GRUPPO ELETTROGENO |
| 4 MAGAZZINO | 14 COMPRESSORE |
| 5 SPOGLIATOIO-SERVIZI | 15 CABINA ELETTRICA |
| 6 MENSA | 16 CISTERNA CARBURANTE |
| 7 AMBULATORIO | 17 CISTERNA ACQUA |
| 8 DORMITORIO | 18 CISTERNA OLII |
| 9 DEP. CASSERI, CENTINE, ETC. | 19 PARCHEGGIO AUTOVEICOLI |
| 10 DEP. INERTI | 20 PARCHEGGIO AUTOVEICOLI |

- Pista locale di cantiere interessata dalla movimentazione dei mezzi operativi
- Superficie impermeabile
- Superficie realizzata con inerti costipati
- Area di esproprio
- Area di occupazione temporanea
- Accesso alle aree di cantiere

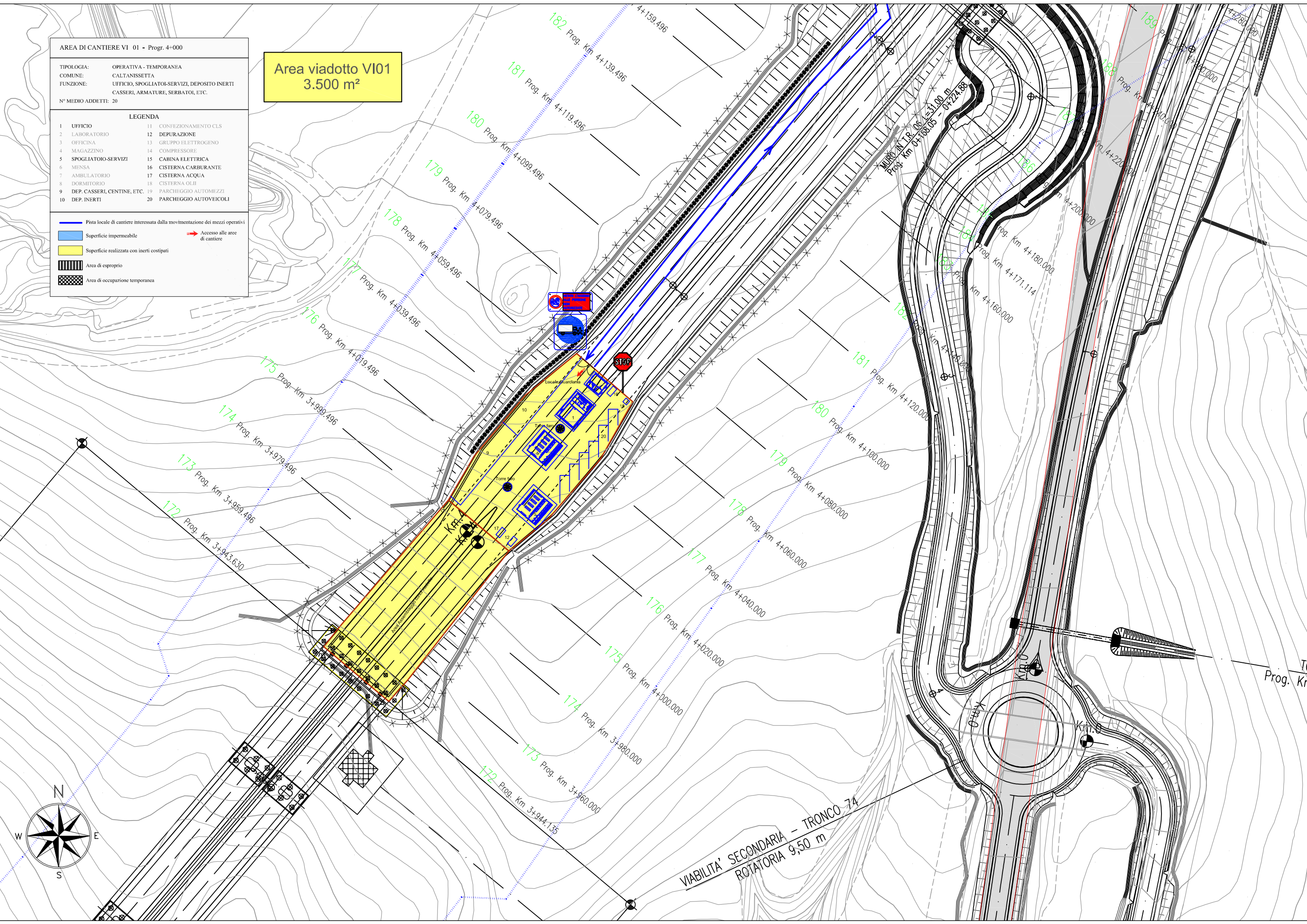

VIABILITA' SECONDARIA - TRONCO 74
ROTATORIA 9,50 m

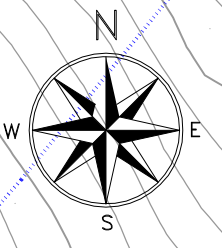

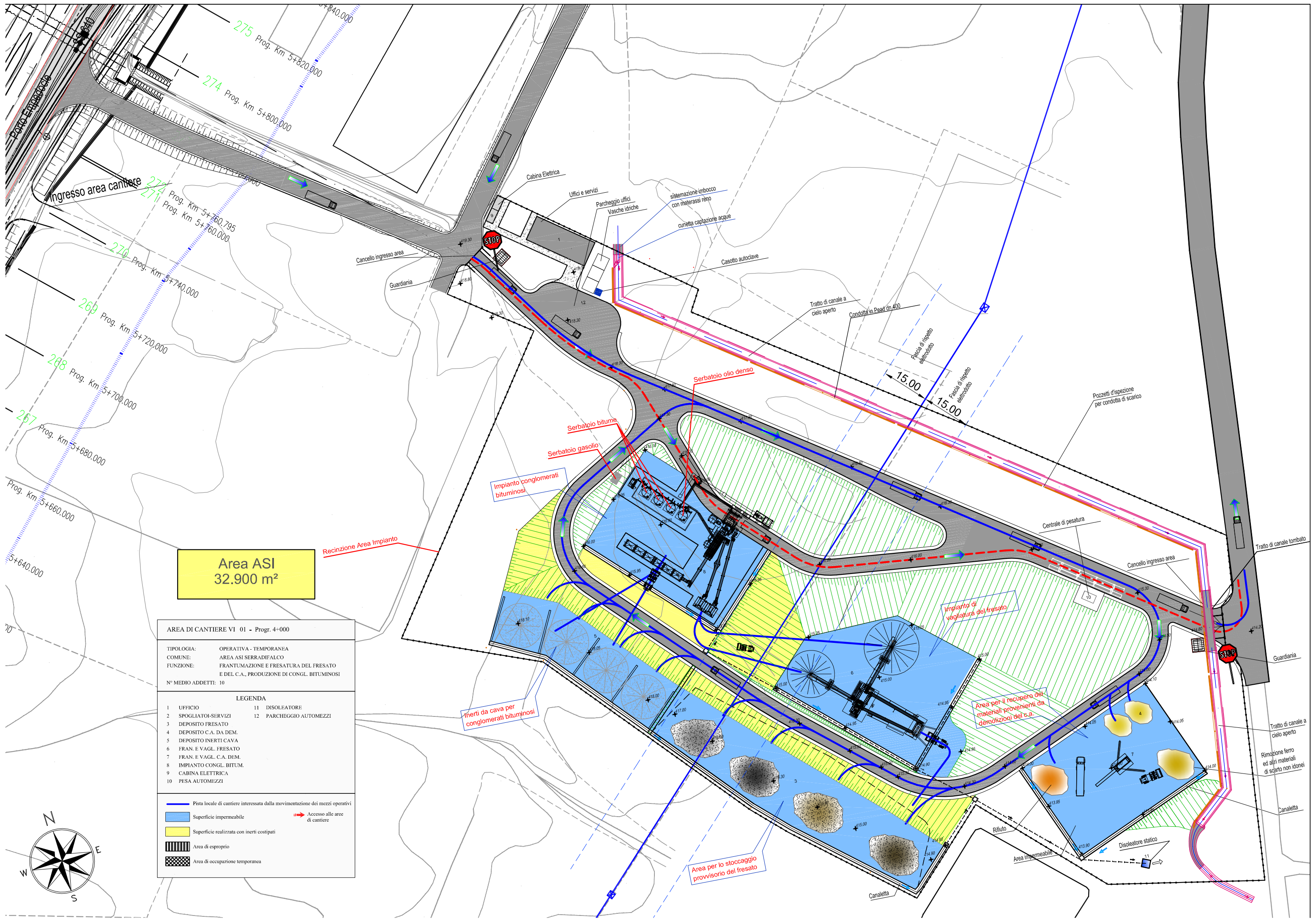

Area ASI
32.900 m²

AREA DI CANTIERE VI 01 - Progr. 4+000			
TIPOLOGIA:	OPERATIVA - TEMPORANEA		
COMUNE:	AREA ASI SERRADIFALCO		
FUNZIONE:	FRANTUMAZIONE E FRESATURA DEL FRESATO E DEL C.A., PRODUZIONE DI CONGL. BITUMINOSI		
N° MEDIO ADDETTI:	10		
LEGENDA			
1	UFFICIO	11	DISOLEATORE
2	SPOGLIATOI-SERVIZI	12	PARCHEGGIO AUTOMEZZI
3	DEPOSITO FRESATO		
4	DEPOSITO C.A. DA DEM.		
5	DEPOSITO INERTI CAVA		
6	FRAN. E VAGL. FRESATO		
7	FRAN. E VAGL. C.A. DEM.		
8	IMPIANTO CONGL. BITUM.		
9	CABINA ELETTRICA		
10	PESA AUTOMEZZI		
<p>— Pista locale di cantiere interessata dalla movimentazione dei mezzi operativi</p> <p>■ Superficie impermeabile</p> <p>■ Superficie realizzata con inerti costipati</p> <p>■ Area di esproprio</p> <p>■ Area di occupazione temporanea</p>			

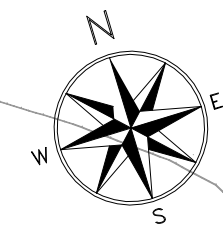

■ Accessi alle aree di cantiere

Area cantiere n. 2
14.600 m²

AREA DI CANTIERE N° 2 - Progr. 7+700

TIPOLOGIA: OPERATIVA-LOGISTICA
 COMUNE: SERRADIFALCO (CL)
 FUNZIONE: UFFICIO, SPOGLIATOI-SERVIZI, MENSA, DORMITORIO, OFFICINA, MAGAZZINO, SERBATOI, DEPOSITO, ETC.
 N° MEDIO ADDETTI: 50

LEGENDA

1 UFFICIO	11 CONFEZIONAMENTO CLS
2 LABORATORIO	12 DEPURAZIONE
3 OFFICINA	13 GRUPPO ELETTROGENO
4 MAGAZZINO	14 COMPRESSORE
5 SPOGLIATOIO-SERVIZI	15 CABINA ELETTRICA
6 MENSA	16 CISTERNA CARBURANTE
7 AMBULATORIO	17 CISTERNA ACQUA
8 DORMITORIO	18 CISTERNA OLII
9 DEP. CASSERI, CENTINE, ETC.	19 PARCHEGGIO AUTOMEZZI
10 DEP. INERTI	20 PARCHEGGIO AUTOVEICOLI

Pista locale di cantiere interessata dalla movimentazione dei mezzi operativi
 Superficie impermeabile
 Superficie realizzata con inerti costipati
 Area di esproprio
 Area di occupazione temporanea
 Accesso alle aree di cantiere

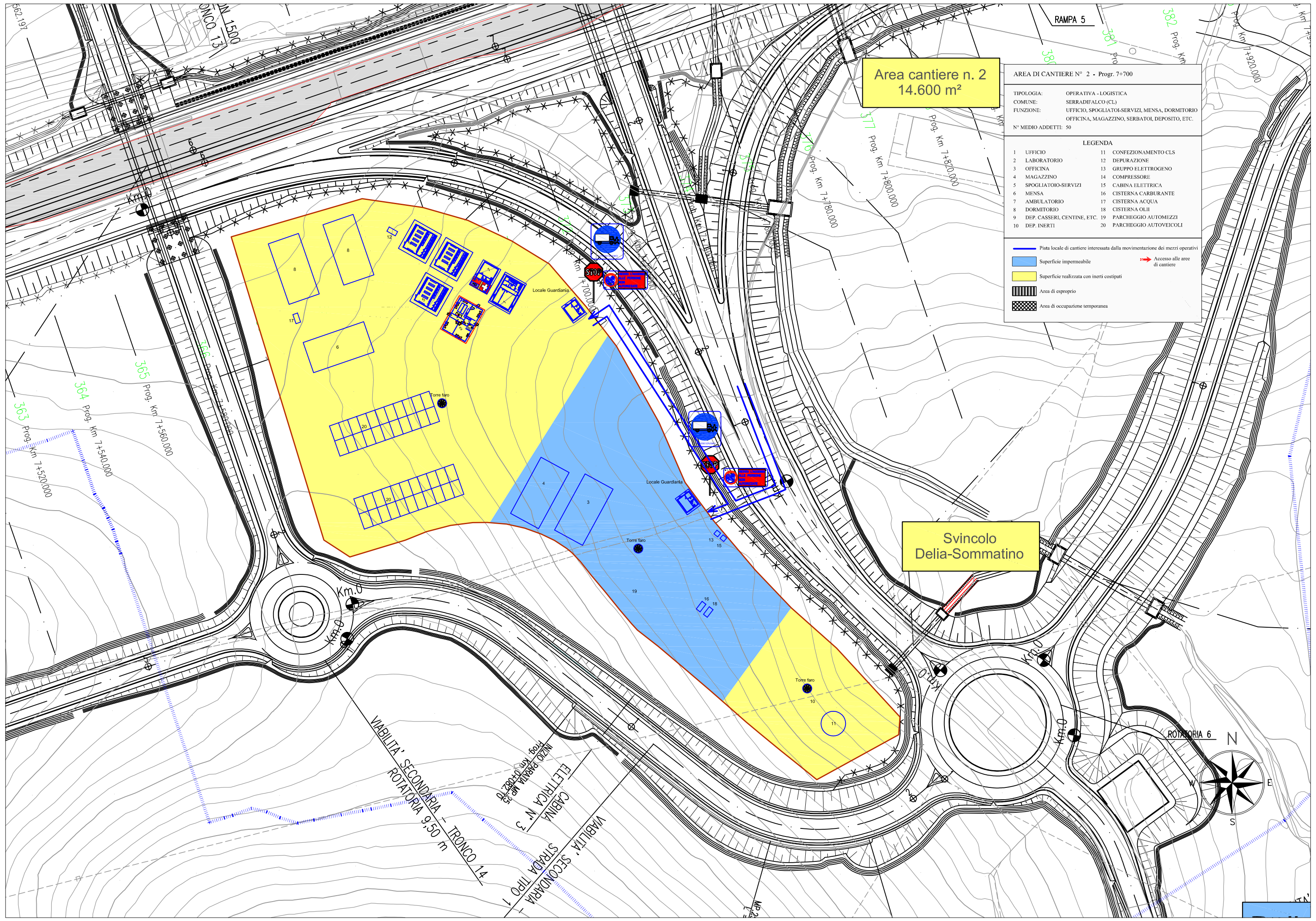

Svincolo
Delia-Sommatino

VIBILITA' SECONDARIA - TRONCO 14
 ROTATORIA 9,50 m

VIBILITA' SECONDARIA
 STRADA TIPO 1

CABINA
 ELETTRICA N° 3

MZD. PAROLA
 Prog. Km 0+002,0

ROTORIA 6

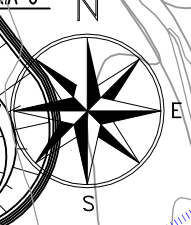





AREA DI CANTIERE GALLERIA FAVARELLA - Progr. 9+600

TIPOLOGIA: OPERATIVA - TEMPORANEA
 COMUNE: CALTANISSETTA
 FUNZIONE: UFFICIO, SPOGLIATOI-SERVIZI, DEPOSITO INERTI
 CASSERI, ARMATURE, SERBATOI, ETC.
 N° MEDIO ADDETTI: 20

Area galleria Favarella
 2.200 m²

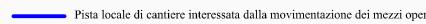
LEGENDA

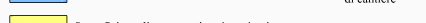
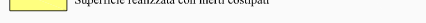
- | | |
|-------------------------------|---------------------------|
| 1 UFFICIO | 11 CONFEZIONAMENTO CLS |
| 2 LABORATORIO | 12 DEPURAZIONE |
| 3 OFFICINA | 13 GRUPPO ELETTROGENO |
| 4 MAGAZZINO | 14 COMPRESSORE |
| 5 SPOGLIATOIO-SERVIZI | 15 CABINA ELETTRICA |
| 6 MENSA | 16 CISTERNA CARBURANTE |
| 7 AMBULATORIO | 17 CISTERNA ACQUA |
| 8 DORMITORIO | 18 CISTERNA OLII |
| 9 DEP. CASSERI, CENTINE, ETC. | 19 PARCHEGGIO AUTOMEZZI |
| 10 DEP. INERTI | 20 PARCHEGGIO AUTOVEICOLI |

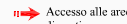
-  Pista locale di cantiere interessata dalla movimentazione dei mezzi operativi
-  Superficie impermeabile
-  Superficie realizzata con inerti costipati
-  Area di esproprio
-  Area di occupazione temporanea
-  Accesso alle aree di cantiere

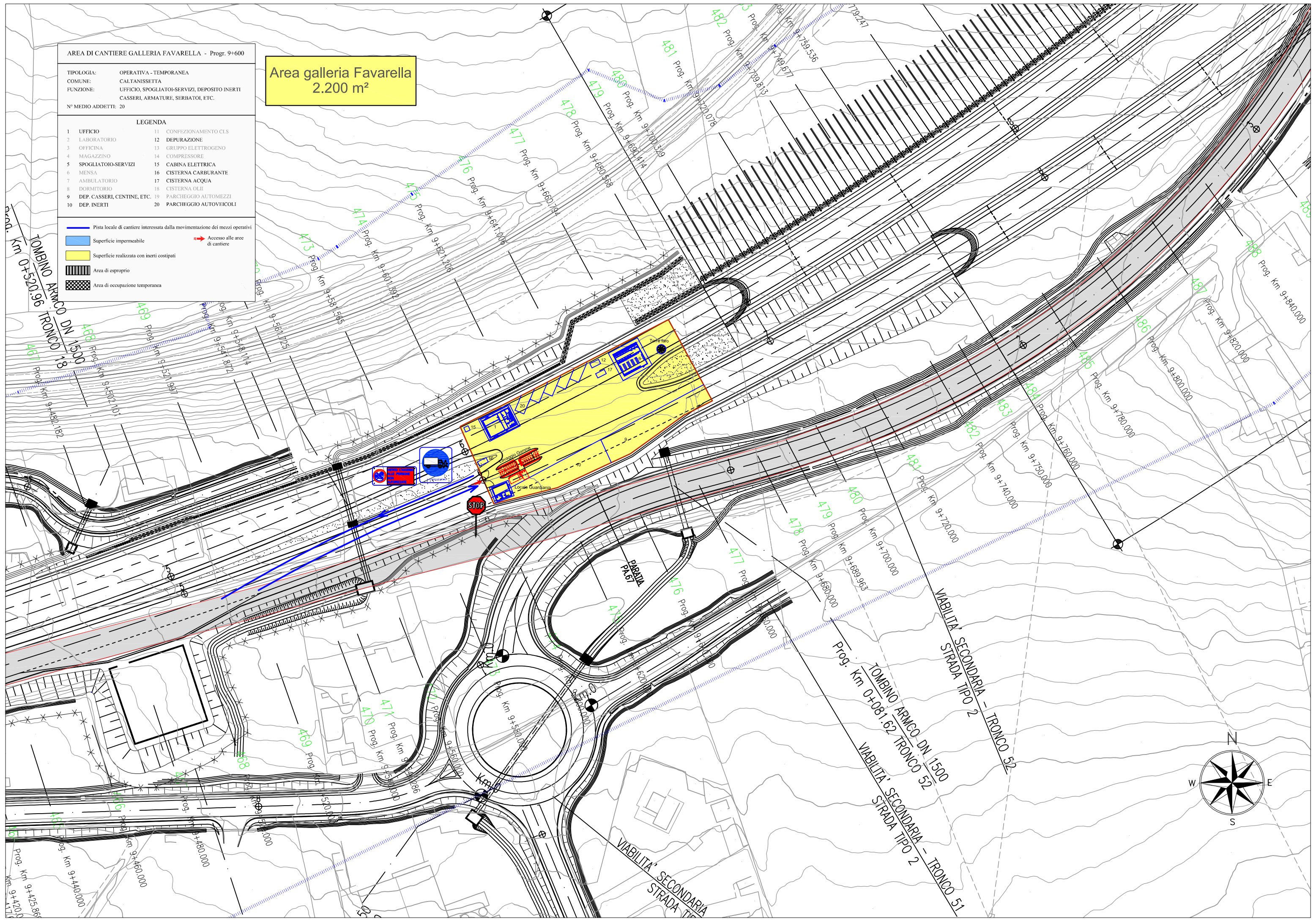







AREA DI CANTIERE GN01f - Progr. 10+250

TIPOLOGIA: OPERATIVA - TEMPORANEA
COMUNE: CALTANISSETTA
FUNZIONE: UFFICIO, SPOGLIATOI-SERVIZI, DEPOSITO INERTI
CASSERI, ARMATURE, SERBATOI, ETC.
N° MEDIO ADDETTI: 20

LEGENDA

- | | |
|-------------------------------|---------------------------|
| 1 UFFICIO | 11 CONFEZIONAMENTO CLS |
| 2 LABORATORIO | 12 DEPURAZIONE |
| 3 OFFICINA | 13 GRUPPO ELETTROGENO |
| 4 MAGAZZINO | 14 COMPRESSORE |
| 5 SPOGLIATOIO-SERVIZI | 15 CABINA ELETTRICA |
| 6 MENSA | 16 CISTERNA CARBURANTE |
| 7 AMBULATORIO | 17 CISTERNA ACQUA |
| 8 DORMITORIO | 18 CISTERNA OLII |
| 9 DEP. CASSERI, CENTINE, ETC. | 19 PARCHEGGIO AUTOMEZZI |
| 10 DEP. INERTI | 20 PARCHEGGIO AUTOVEICOLI |

-  Pista locale di cantiere interessata dalla movimentazione dei mezzi operativi
 -  Superficie impermeabile
 -  Superficie realizzata con inertii costipati
 -  Area di esproprio
 -  Area di occupazione temporanea
-  Accesso alle aree di cantiere

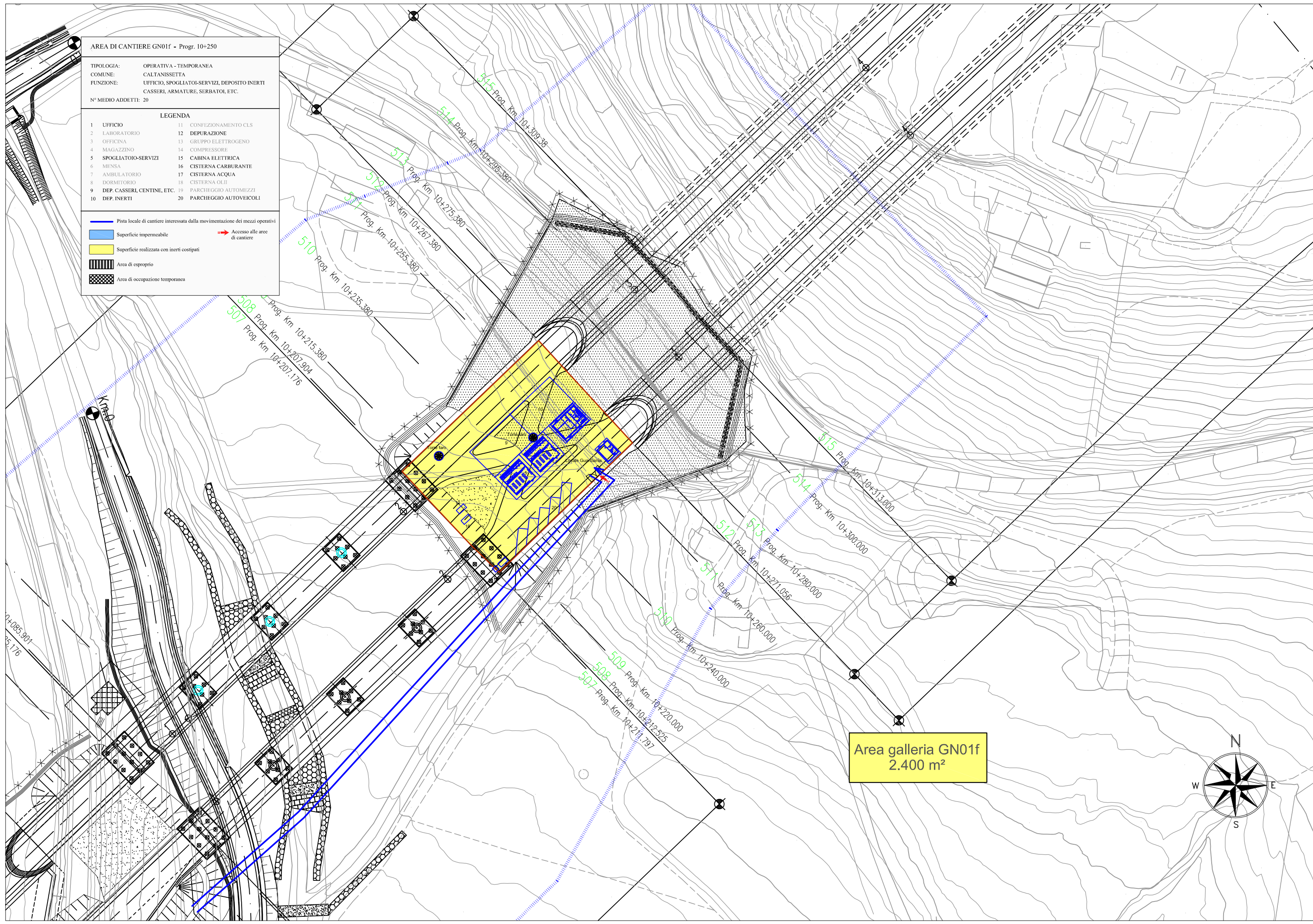

Area galleria GN01f
2.400 m²









AREA DI CANTIERE GN01f - Progr. 11+090

TIPOLOGIA: OPERATIVA - TEMPORANEA
 COMUNE: CALTANISSETTA
 FUNZIONE: UFFICIO, SPOGLIATOI-SERVIZI, DEPOSITO INERTI
 CASSERI, ARMATURE, SERBATOI, ETC.
 N° MEDIO ADDETTI: 20

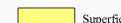
LEGENDA

- | | |
|-------------------------------|---------------------------|
| 1 UFFICIO | 11 CONFEZIONAMENTO CLS |
| 2 LABORATORIO | 12 DEPURAZIONE |
| 3 OFFICINA | 13 GRUPPO ELETTROGENO |
| 4 MAGAZZINO | 14 COMPRESSORE |
| 5 SPOGLIATOI-SERVIZI | 15 CABINA ELETTRICA |
| 6 MENSA | 16 CISTERNA CARBURANTE |
| 7 AMBULATORIO | 17 CISTERNA ACQUA |
| 8 DORMITORIO | 18 CISTERNA OLII |
| 9 DEP. CASSERI, CENTINE, ETC. | 19 PARCHEGGIO AUTOMEZZI |
| 10 DEP. INERTI | 20 PARCHEGGIO AUTOVEICOLI |

-  Pista locale di cantiere interessata dalla movimentazione dei mezzi operativi
-  Superficie impermeabile
-  Superficie realizzata con inerti costipati
-  Area di esproprio
-  Area di occupazione temporanea
-  Accesso alle aree di cantiere

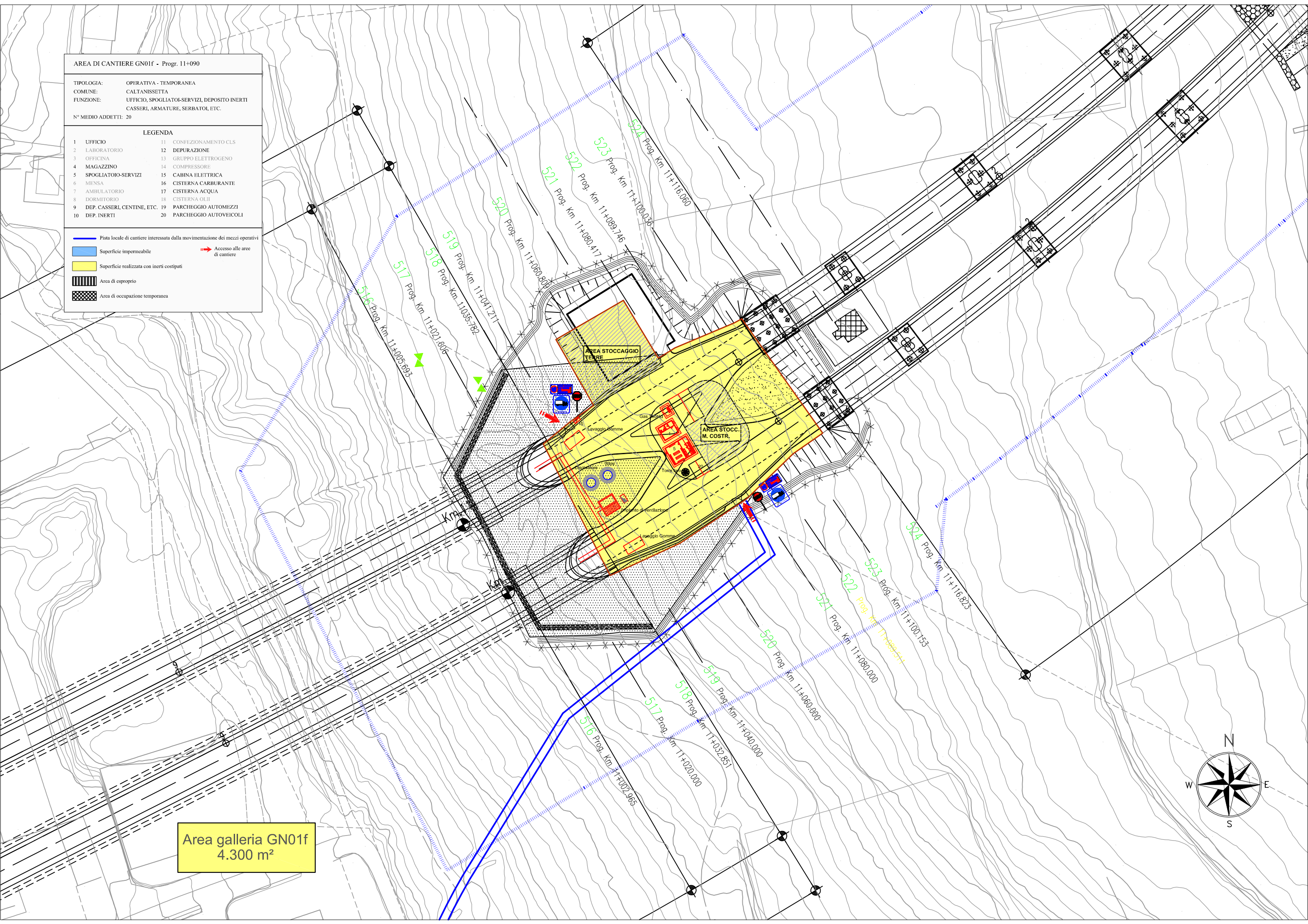

Area galleria GN01f
 4.300 m²





AREA DI CANTIERE GN02f - Progr. 16+900

TIPOLOGIA: OPERATIVA - TEMPORANEA
COMUNE: CALTANISSETTA
FUNZIONE: UFFICIO, SPOGLIATOI-SERVIZI, DEPOSITO INERTI
CASSERI, ARMATURE, SERBATOI, ETC.
N° MEDIO ADDETTI: 20

Area galleria GN02f
18.300 m²

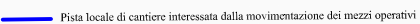
LEGENDA

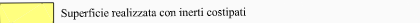
- | | | | |
|----|-----------------------------|----|---------------------------------|
| 1 | UFFICIO | 11 | CONFEZIONAMENTO CLS |
| 2 | LABORATORIO | 12 | DEPURAZIONE E TRATTAMENTO ACQUE |
| 3 | OFFICINA | 13 | GRUPPO ELETTROGENO |
| 4 | MAGAZZINO | 14 | COMPRESSORE |
| 5 | SPOGLIATOI-SERVIZI | 15 | TRASF. QUADRI EL. GENERAT. |
| 6 | MENSA | 16 | CISTERNA CARBURANTE |
| 7 | AMBULATORIO | 17 | CISTERNA ACQUA |
| 8 | DORMITORIO | 18 | CISTERNA OLII |
| 9 | DEP. CASSERI, CENTINE, ETC. | 19 | PARCHEGGIO AUTOMEZZI |
| 10 | DEP. INERTI | 20 | PARCHEGGIO AUTOVEICOLI |
| | | 21 | IMPIANTO GROUTING E POMPA |
| | | 22 | CARRO PONTE |
| | | 23 | IMPIANTO DI VENTILAZIONE |
| | | 24 | NASTRO PER SMARINO |
| | | 25 | GUARDIANIA |
| | | 26 | SILOS CALCE |
| | | 26 | SILOS CALCE |
| | | 27 | STOCCAGGIO ESTERNO MATERIALI |

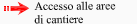
-  Pista locale di cantiere interessata dalla movimentazione dei mezzi operativi
-  Superficie impermeabile
-  Superficie realizzata con inertii contigui
-  Area di esproprio
-  Area di occupazione temporanea
-  Accesso alle aree di cantiere

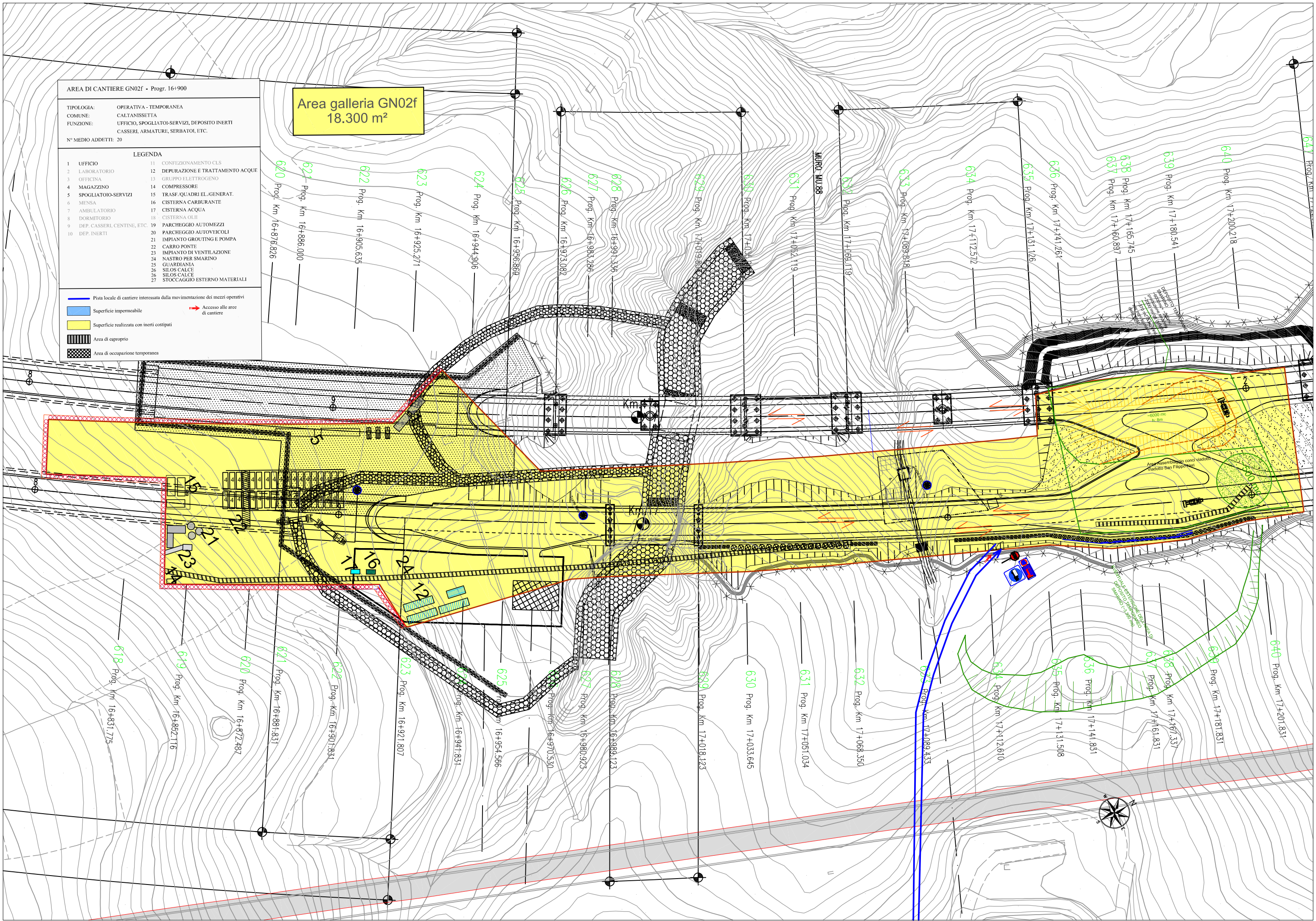

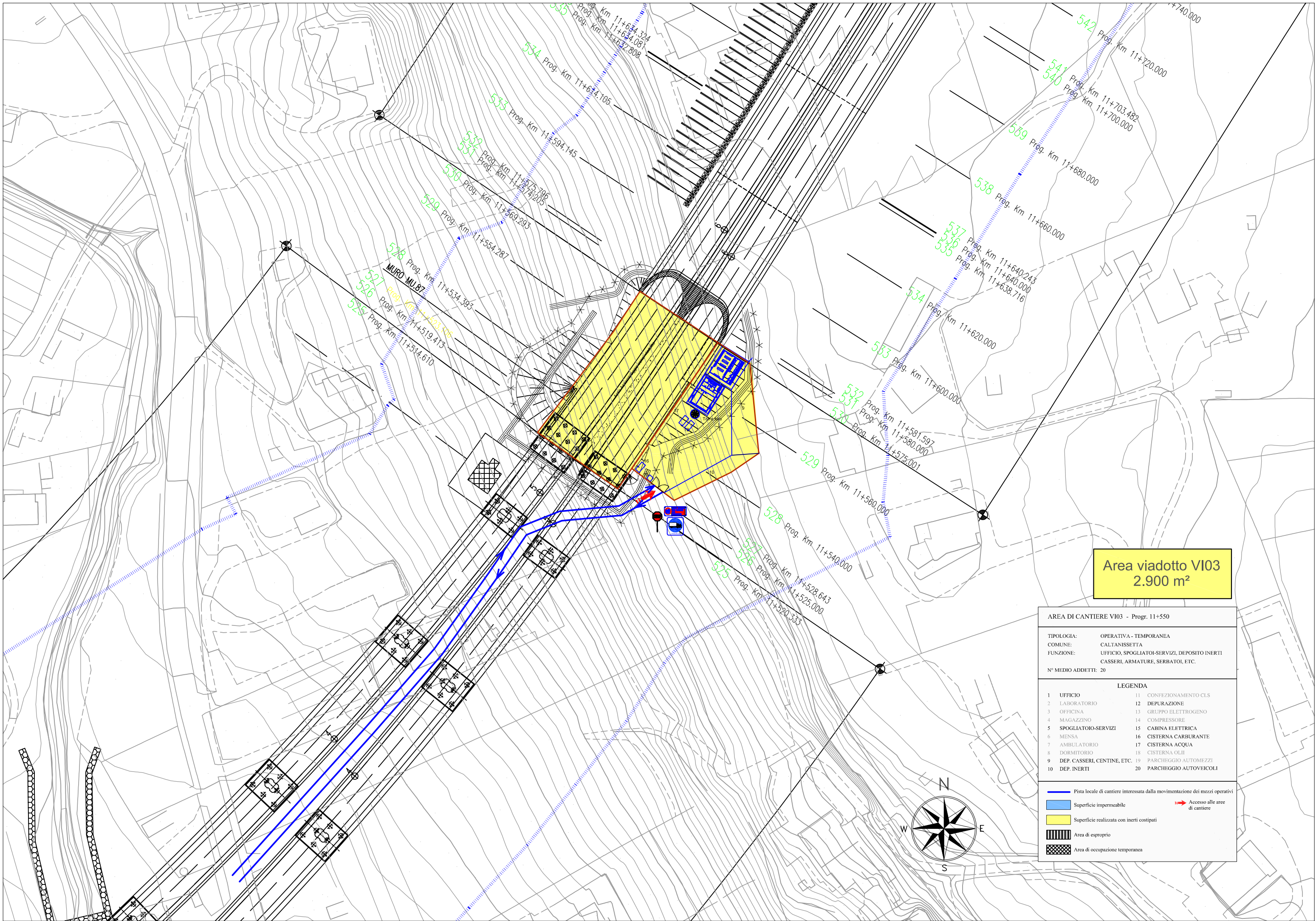

Area viadotto V103
2.900 m²

AREA DI CANTIERE V103 - Progr. 11+550

TIPOLOGIA: OPERATIVA - TEMPORANEA
 COMUNE: CALTANISSETTA
 FUNZIONE: UFFICIO, SPOGLIATOI-SERVIZI, DEPOSITO INERTI, CASSERI, ARMATURE, SERBATOI, ETC.
 N° MEDIO ADDETTI: 20

LEGENDA

1	UFFICIO	11	CONFEZIONAMENTO CLS
2	LABORATORIO	12	DEPURAZIONE
3	OFFICINA	13	GRUPPO ELETTROGENO
4	MAGAZZINO	14	COMPRESSORE
5	SPOGLIATOIO-SERVIZI	15	CABINA ELETTRICA
6	MENSA	16	CISTERNA CARBURANTE
7	AMBULATORIO	17	CISTERNA ACQUA
8	DORMITORIO	18	CISTERNA OLII
9	DEP. CASSERI, CENTINE, ETC.	19	PARCHEGGIO AUTOMEZZI
10	DEP. INERTI	20	PARCHEGGIO AUTOVEICOLI

Pista locale di cantiere interessata dalla movimentazione dei mezzi operativi
 Superficie impermeabile
 Superficie realizzata con inerti costipati
 Area di esproprio
 Area di occupazione temporanea
 Accesso alle aree di cantiere

Area galleria GA02
2.000 m²

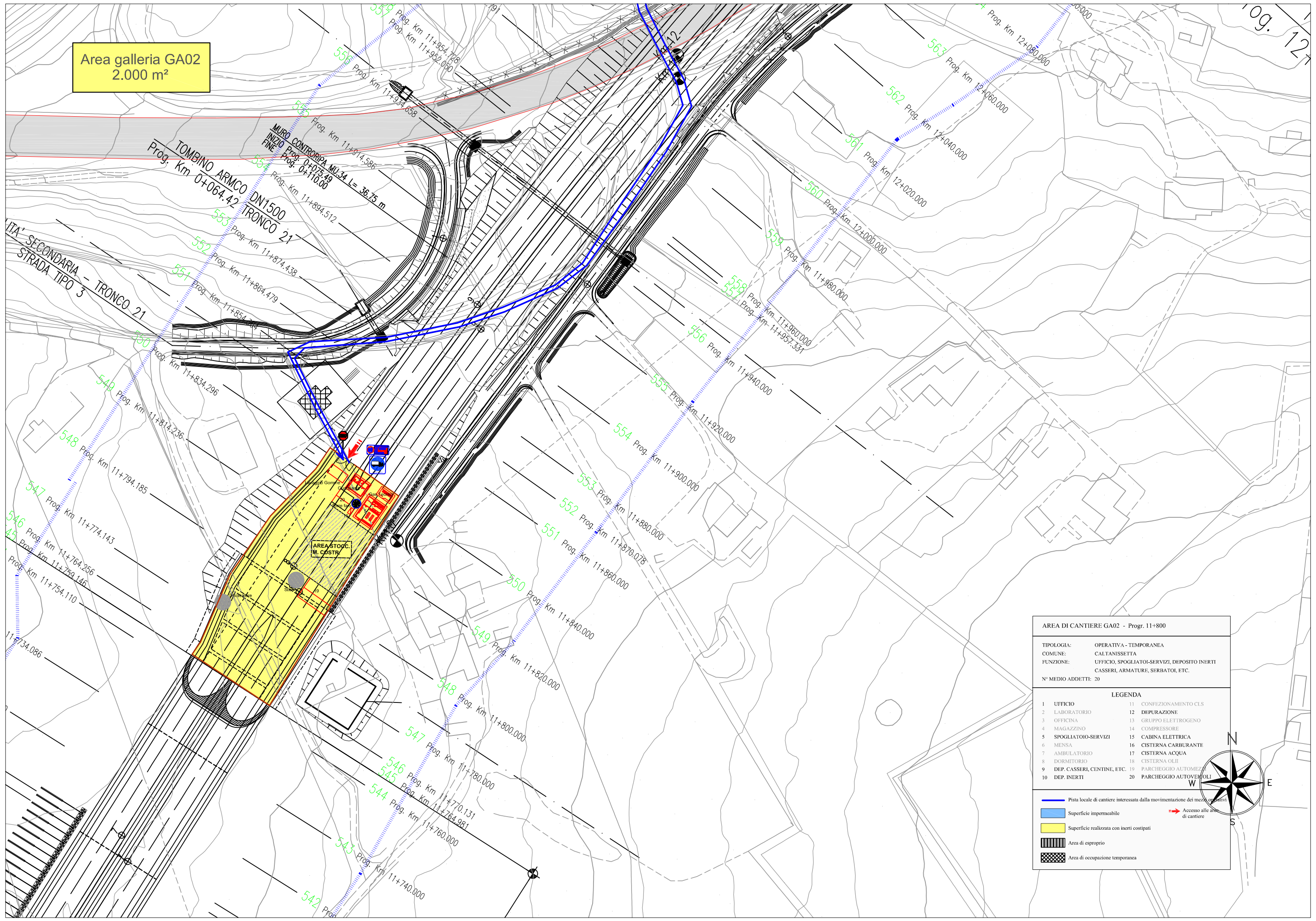

AREA DI CANTIERE GA02 - Progr. 11+800

TIPOLOGIA: OPERATIVA - TEMPORANEA
 COMUNE: CALTANISSETTA
 FUNZIONE: UFFICIO, SPOGLIATOI-SERVIZI, DEPOSITO INERTI, CASSERI, ARMATURE, SERBATOI, ETC.
 N° MEDIO ADDETTI: 20

LEGENDA			
1	UFFICIO	11	CONFEZIONAMENTO CLS
2	LABORATORIO	12	DEPURAZIONE
3	OFFICINA	13	GRUPPO ELETTROGENO
4	MAGAZZINO	14	COMPRESSORE
5	SPOGLIATOIO-SERVIZI	15	CABINA ELETTRICA
6	MENSA	16	CISTERNA CARBURANTE
7	AMBULATORIO	17	CISTERNA ACQUA
8	DORMITORIO	18	CISTERNA OLII
9	DEP. CASSERI, CENTINE, ETC.	19	PARCHEGGIO AUTOMEZZI
10	DEP. INERTI	20	PARCHEGGIO AUTOVEICOLI

Pista locale di cantiere interessata dalla movimentazione dei mezzi operativi
 Superficie impermeabile
 Superficie realizzata con inertii costipati
 Area di esproprio
 Area di occupazione temporanea

Accesso alle aree di cantiere

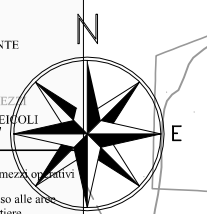

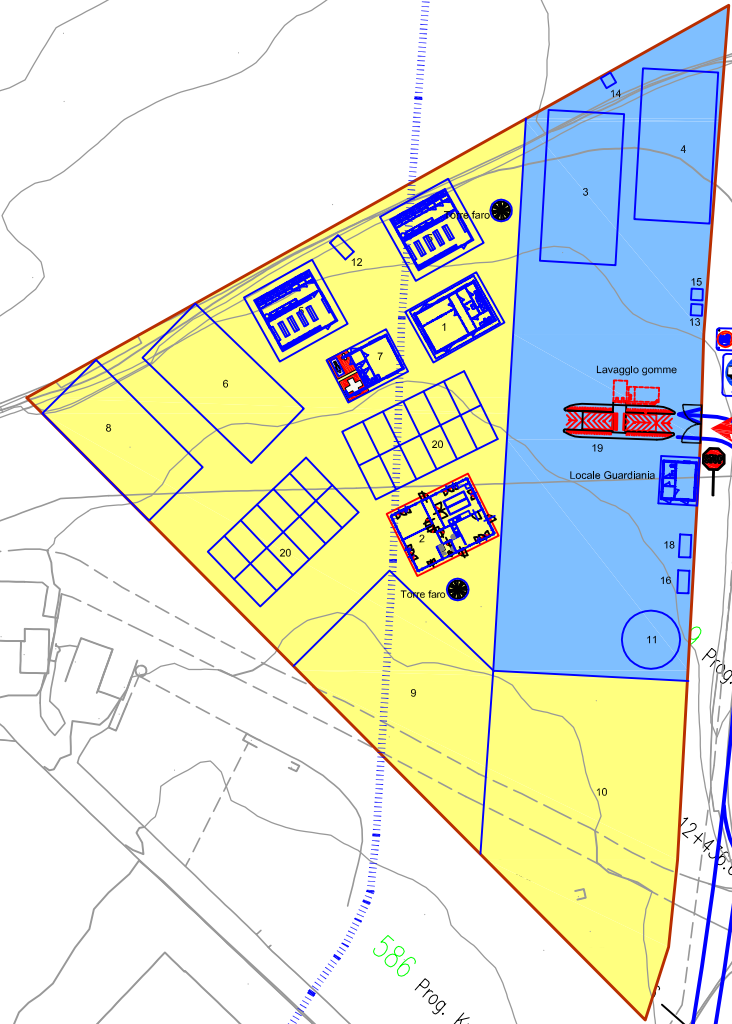
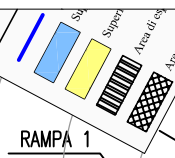
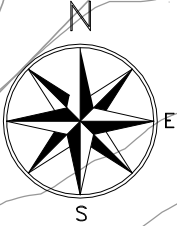

Area cantiere n. 3
7.100 m²

AREA DI CANTIERE N° 3 - Progr. 12+500			
TIPOLOGIA:	OPERATIVA - LOGISTICA		
COMUNE:	CALTANISSETTA		
FUNZIONE:	UFFICIO, SPOGLIATOIO-SERVIZI, MENSA, DORMITORIO OFFICINA, MAGAZZINO, SERBATOI, DEPOSITO, ETC.		
N° MEDIO ADDETTI: 60			
LEGENDA			
1	UFFICIO	11	CONFEZIONAMENTO CLS
2	LABORATORIO	12	DEPURAZIONE
3	OFFICINA	13	GRUPPO ELETTROGENO
4	MAGAZZINO	14	COMPRESSORE
5	SPOGLIATOIO-SERVIZI	15	CABINA ELETTRICA
6	MENSA	16	CISTERNA CARBURANTE
7	AMBULATORIO	17	CISTERNA ACQUA
8	DORMITORIO	18	CISTERNA OLII
9	DEP. CASSERI, CENTINE, ETC.	19	PARCHEGGIO AUTOMEZZI
10	DEP. INERTI	20	PARCHEGGIO AUTOVEICOLI
Pista locale di cantiere interessata dalla movimentazione dei mezzi operativi Superficie impermeabile Superficie realizzata con inerti costipati Area di esproprio Area di occupazione temporanea Accesso alle aree di cantiere			

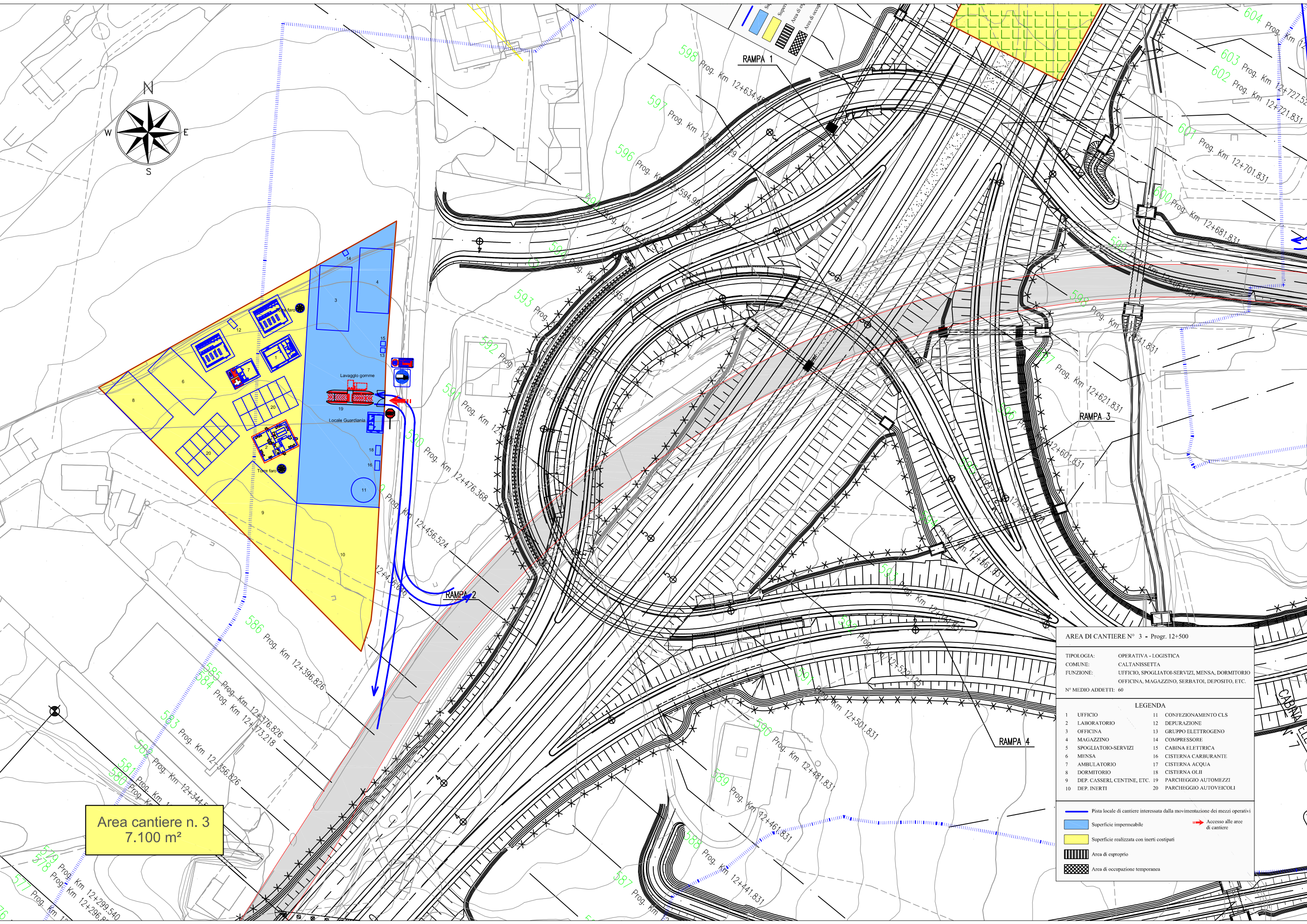







AREA DI CANTIERE GN02i - Progr. 12+850

TIPOLOGIA: OPERATIVA - TEMPORANEA
COMUNE: CALTANISSETTA
FUNZIONE: UFFICIO, SPOGLIATOI-SERVIZI, DEPOSITO INERTI
CASSERI, ARMATURE, SERBATOI, ETC.
N° MEDIO ADDETTI: 20

LEGENDA

- | | |
|-------------------------------|------------------------------------|
| 1 UFFICIO | 11 CONFEZIONAMENTO CLS |
| 2 LABORATORIO | 12 DEPURAZIONE E TRATTAMENTO ACQUE |
| 3 OFFICINA | 13 GRUPPO ELETTROGENO |
| 4 MAGAZZINO | 14 COMPRESSORE |
| 5 SPOGLIATOIO-SERVIZI | 15 TRASF. QUADRI EL. GENERAT. |
| 6 MENSA | 16 CISTERNA CARBURANTE |
| 7 AMBULATORIO | 17 CISTERNA ACQUA |
| 8 DORMITORIO | 18 CISTERNA OLII |
| 9 DEP. CASSERI, CENTINE, ETC. | 19 PARCHEGGIO AUTOMEZZI |
| 10 DEP. INERTI | 20 PARCHEGGIO AUTOVEICOLI |
| | 21 IMPIANTO GROUTING E POMPA |
| | 22 CARRO PONTE |
| | 23 IMPIANTO DI VENTILAZIONE |
| | 24 NASTRO PER SMARINO |
| | 25 GUARDIANA |
| | 26 SILOS CALCE |
| | 27 STOCCAGGIO ESTERNO MATERIALI |

-  Pista locale di cantiere interessata dalla movimentazione dei mezzi operativi
-  Superficie impermeabile
-  Superficie realizzata con inerti costipati
-  Area di esproprio
-  Area di occupazione temporanea
-  Accesso alle aree di cantiere

Area galleria GN02i
12.300 m²

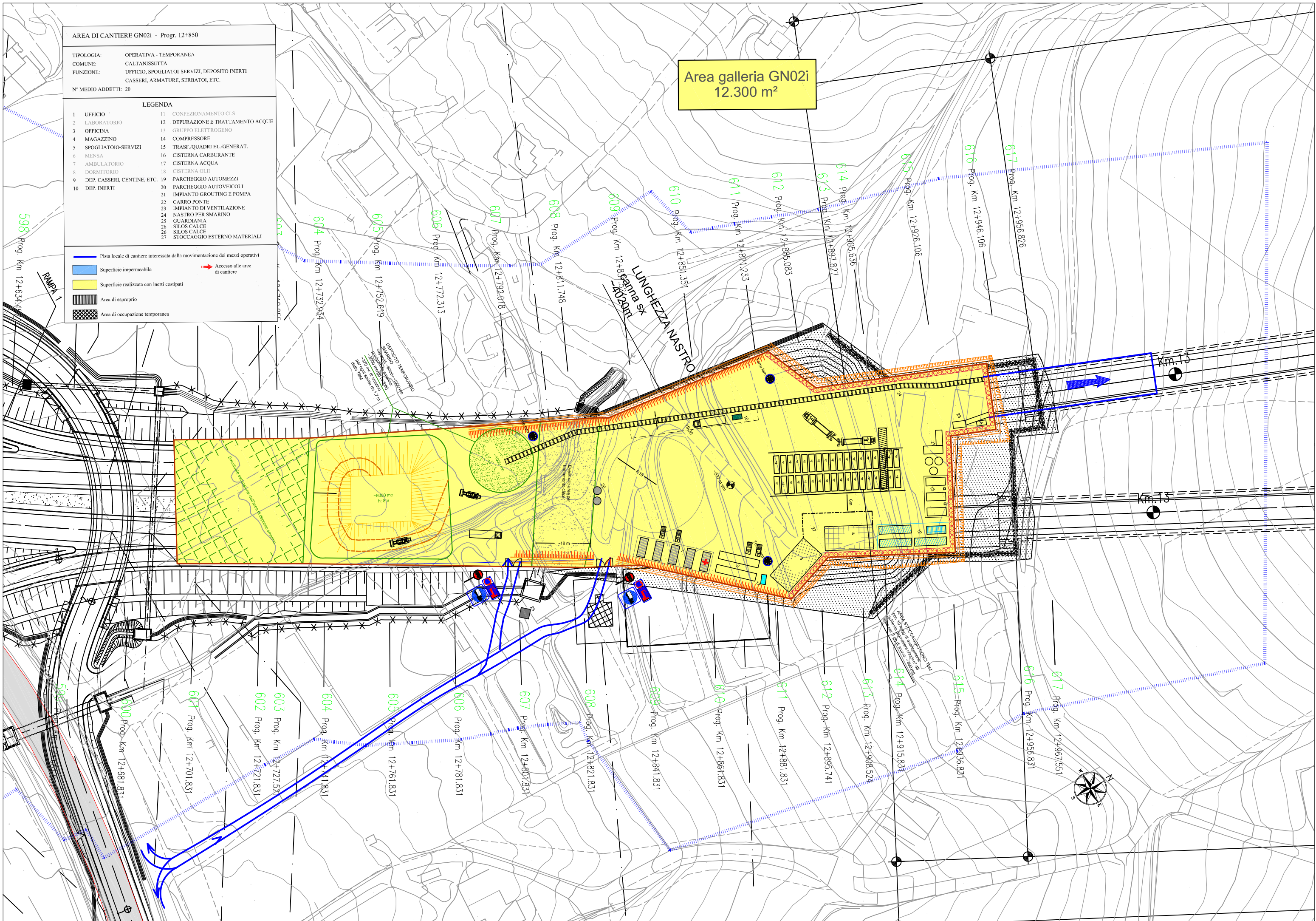





AREA DI CANTIERE GN03 - Progr. 17+650

TIPOLOGIA: OPERATIVA - TEMPORANEA
 COMUNE: CALTANISSETTA
 FUNZIONE: UFFICIO, SPOGLIATOI-SERVIZI, DEPOSITO INERTI
 CASSERI, ARMATURE, SERBATOI, ETC.
 N° MEDIO ADDETTI: 20

LEGENDA

- | | |
|-------------------------------|---------------------------|
| 1 UFFICIO | 11 CONFEZIONAMENTO CLS |
| 2 LABORATORIO | 12 DEPURAZIONE |
| 3 OFFICINA | 13 GRUPPO ELETTROGENO |
| 4 MAGAZZINO | 14 COMPRESSORE |
| 5 SPOGLIATOIO-SERVIZI | 15 CABINA ELETTRICA |
| 6 MENSA | 16 CISTERNA CARBURANTE |
| 7 AMBULATORIO | 17 CISTERNA ACQUA |
| 8 DORMITORIO | 18 CISTERNA OLII |
| 9 DEP. CASSERI, CENTINE, ETC. | 19 PARCHEGGIO AUTOVEICOLI |
| 10 DEP. INERTI | 20 PARCHEGGIO AUTOVEICOLI |

-  Pista locale di cantiere interessata dalla movimentazione dei mezzi operativi
-  Superficie impermeabile
-  Superficie realizzata con inerti costipati
-  Area di esproprio
-  Area di occupazione temporanea

Area galleria GN03
 4.000 m²

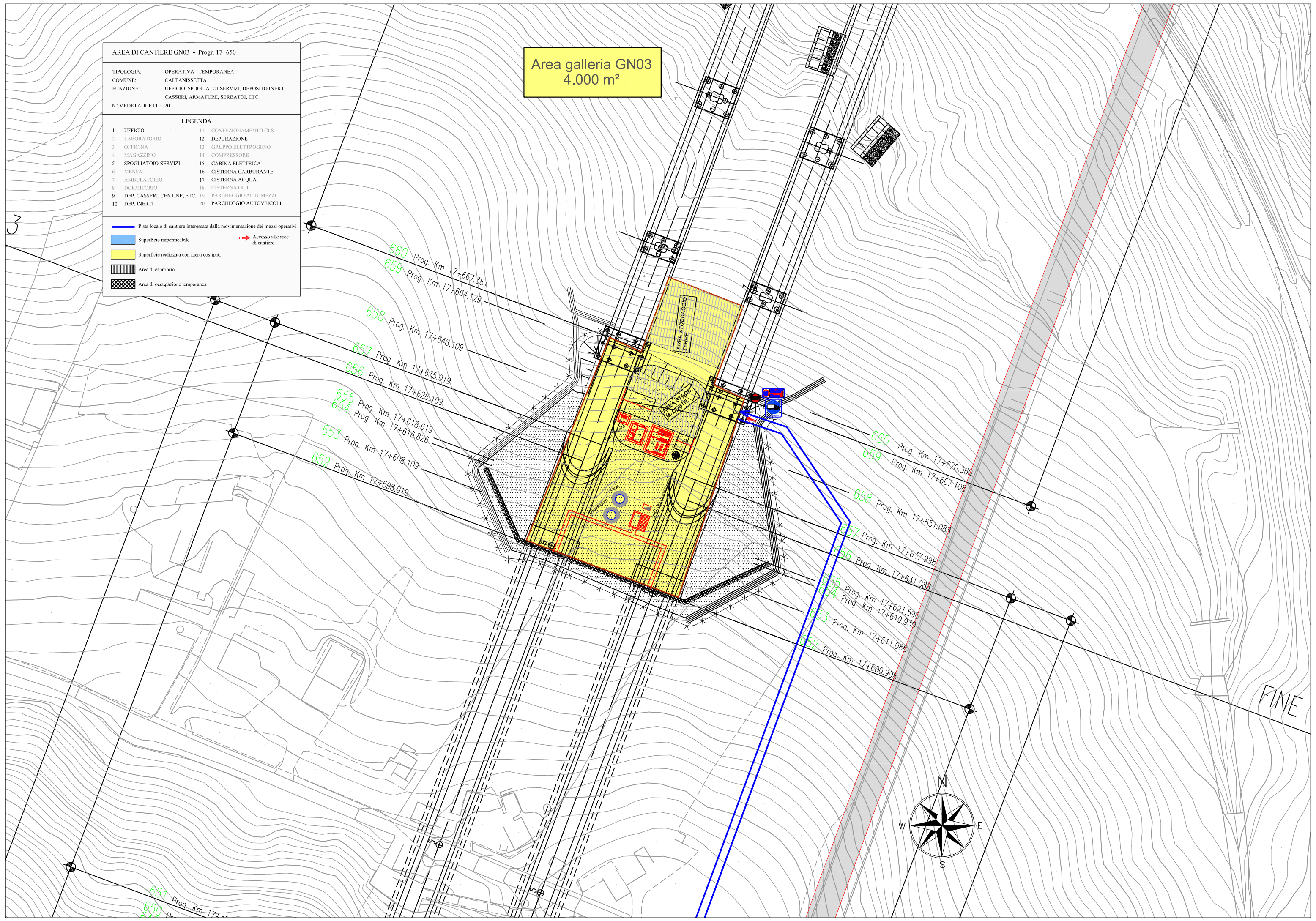

FINE







AREA DI CANTIERE GA03 - Progr. 18+100

TIPOLOGIA: OPERATIVA - TEMPORANEA
 COMUNE: CALTANISSETTA
 FUNZIONE: UFFICIO, SPOGLIATOI-SERVIZI, DEPOSITO INERTI
 CASSERI, ARMATURE, SERBATOI, ETC.

N° MEDIO ADDETTI: 20

LEGENDA

1 UFFICIO	11 CONFEZIONAMENTO CLS
2 LABORATORIO	12 DEPURAZIONE
3 OFFICINA	13 GRUPPO ELETTROGENO
4 MAGAZZINO	14 COMPRESSORE
5 SPOGLIATOI-SERVIZI	15 CABINA ELETTRICA
6 MENSA	16 CISTERNA CARBURANTE
7 AMBULATORIO	17 CISTERNA ACQUA
8 DORMITORIO	18 CISTERNA OLII
9 DEP. CASSERI, CENTINE, ETC.	19 PARCHEGGIO AUTOMEZZI
10 DEP. INERTI	20 PARCHEGGIO AUTOVEICOLI

-  Pista locale di cantiere interessata dalla movimentazione dei mezzi operativi
 -  Superficie impermeabile
 -  Superficie realizzata con inertii costipati
 -  Area di esproprio
 -  Area di occupazione temporanea
-  Accesso alle aree di cantiere

Area galleria GA03
3.200 m²

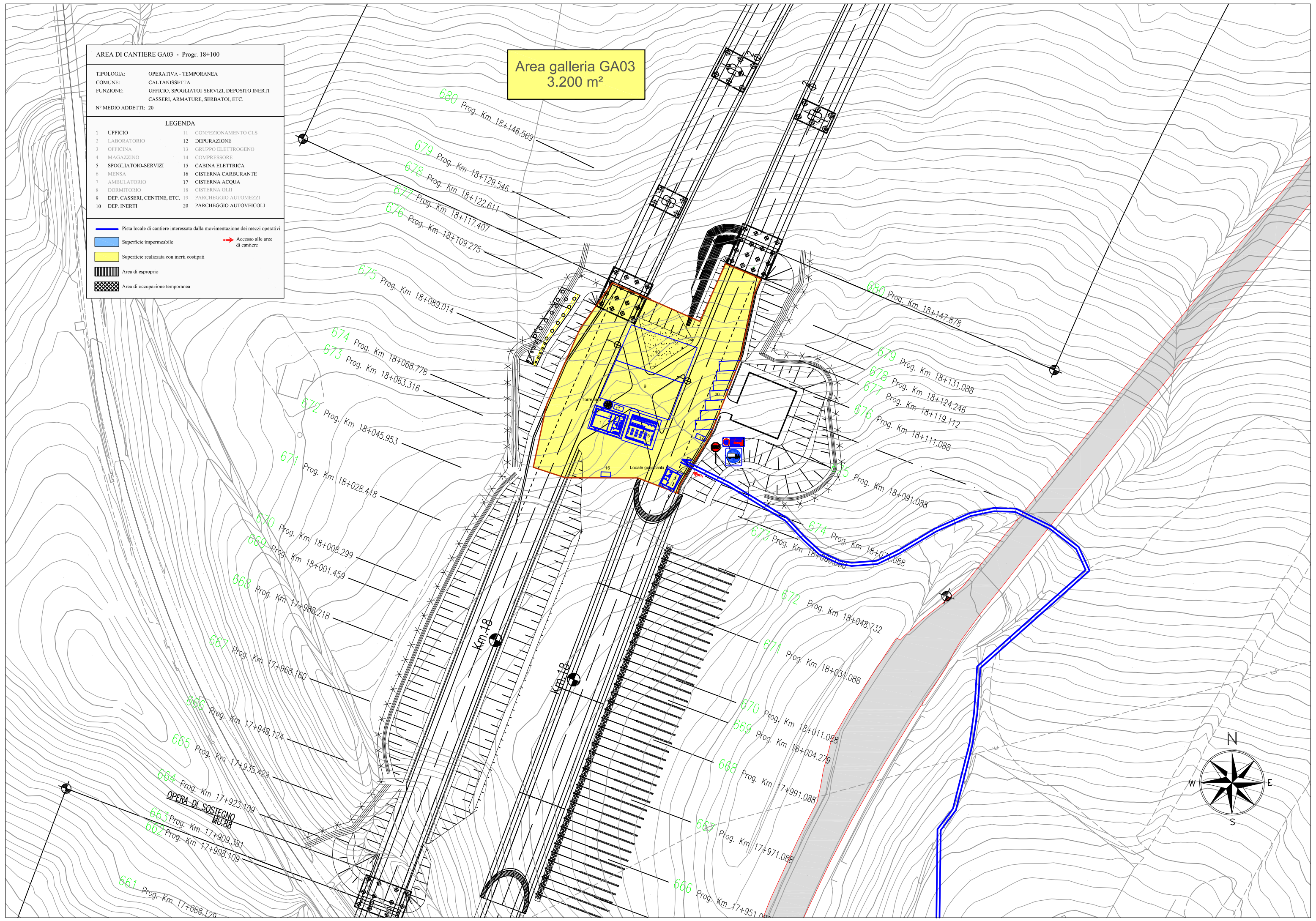







AREA DI CANTIERE GA04 - Progr. 18+800

TIPOLOGIA: OPERATIVA - TEMPORANEA
 COMUNE: CALTANISSETTA
 FUNZIONE: UFFICIO, SPOGLIATOI-SERVIZI, DEPOSITO INERTI, CASSERI, ARMATURE, SERBATOI, ETC.
 N° MEDIO ADDETTI: 20

LEGENDA

1 UFFICIO	11 CONFEZIONAMENTO CLS
2 LABORATORIO	12 DEPURAZIONE
3 OFFICINA	13 GRUPPO ELETTROGENO
4 MAGAZZINO	14 COMPRESSORE
5 SPOGLIATOI-SERVIZI	15 CABINA ELETTRICA
6 MENSA	16 CISTERNA CARBURANTE
7 AMBULATORIO	17 CISTERNA ACQUA
8 DORMITORIO	18 CISTERNA OLII
9 DEP. CASSERI, CENTINE, ETC.	19 PARCHEGGIO AUTOMEZZI
10 DEP. INERTI	20 PARCHEGGIO AUTOVEICOLI

-  Pista locale di cantiere interessata dalla movimentazione dei mezzi operativi
-  Superficie impermeabile
-  Superficie realizzata con inertI costipati
-  Area di esproprio
-  Area di occupazione temporanea
-  Accesso alle aree di cantiere

Area galleria GA04
 2.600 m²

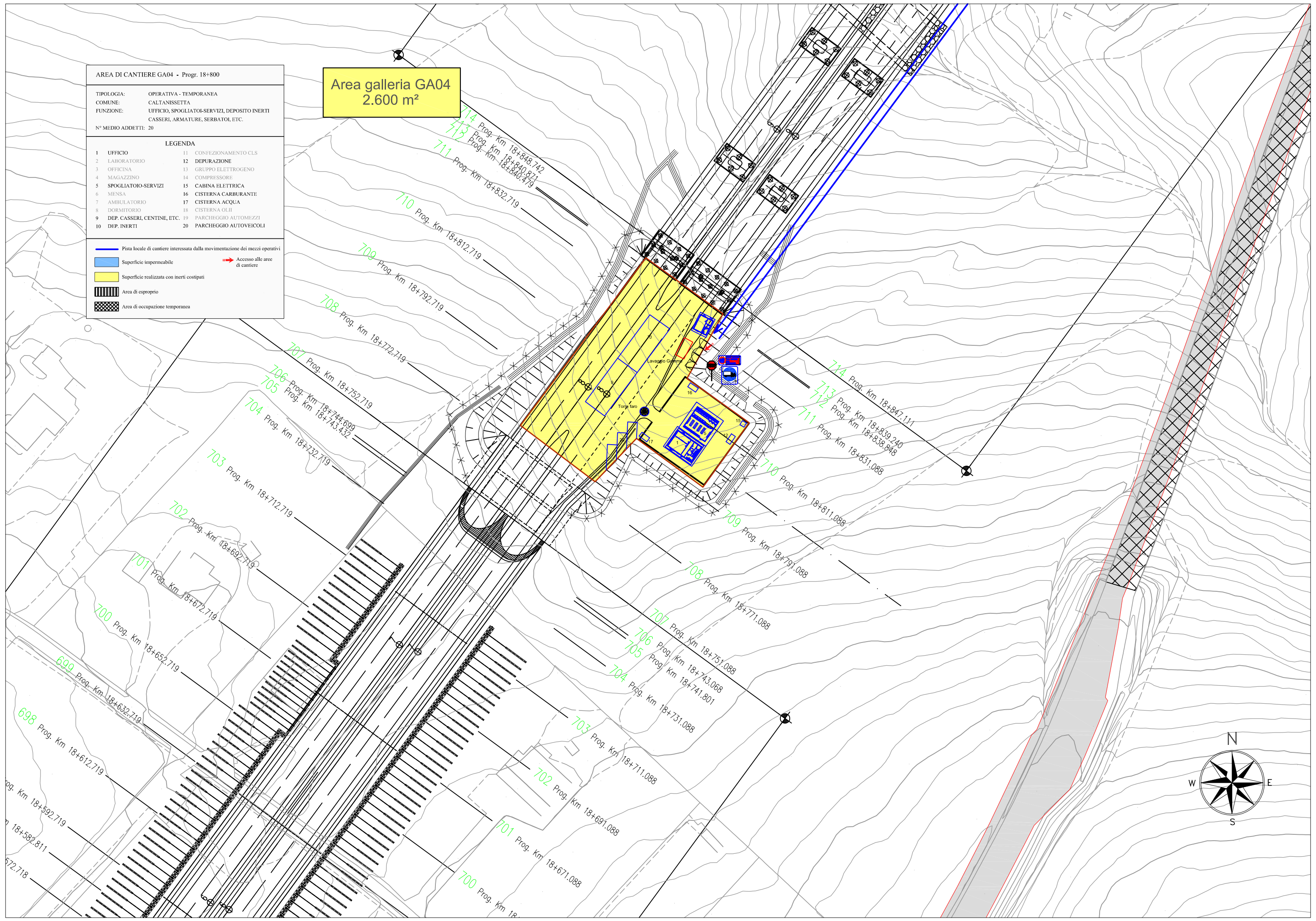

AREA DI CANTIERE N° 4 - Progr. 19+400

TIPOLOGIA: OPERATIVA - LOGISTICA
COMUNE: CALTANISSETTA
FUNZIONE: UFFICIO, SPOGLIATOI-SERVIZI, MENSA, DORMITORIO
OFFICINA, MAGAZZINO, SERBATOI, DEPOSITO, ETC.
N° MEDIO ADDETTI: 70

Area cantiere n. 4
4.500 m²

Svincolo
Caltanissetta Nord

LEGENDA

- | | |
|-------------------------------|---------------------------|
| 1 UFFICIO | 11 CONFEZIONAMENTO CLS |
| 2 LABORATORIO | 12 DEPURAZIONE |
| 3 OFFICINA | 13 GRUPPO ELETTROGENO |
| 4 MAGAZZINO | 14 COMPRESSORE |
| 5 SPOGLIATOI-SERVIZI | 15 CABINA ELETTRICA |
| 6 MENSA | 16 CISTERNA CARBURANTE |
| 7 AMBULATORIO | 17 CISTERNA ACQUA |
| 8 DORMITORIO | 18 CISTERNA OLII |
| 9 DEP. CASSERI, CENTINE, ETC. | 19 PARCHEGGIO AUTOMEZZI |
| 10 DEP. INERTI | 20 PARCHEGGIO AUTOVEICOLI |

- Pista locale di cantiere interessata dalla movimentazione dei mezzi operativi
- Superficie impermeabile
- Superficie realizzata con inerti costipati
- Area di esproprio
- Area di occupazione temporanea

RAMPA 4

RAMPA 3

ARIA - TRONCO 30
TIPO 3

TOMBINO ARMCO - DN 1500
Prog. Km 0+021,56 TRONCO 31

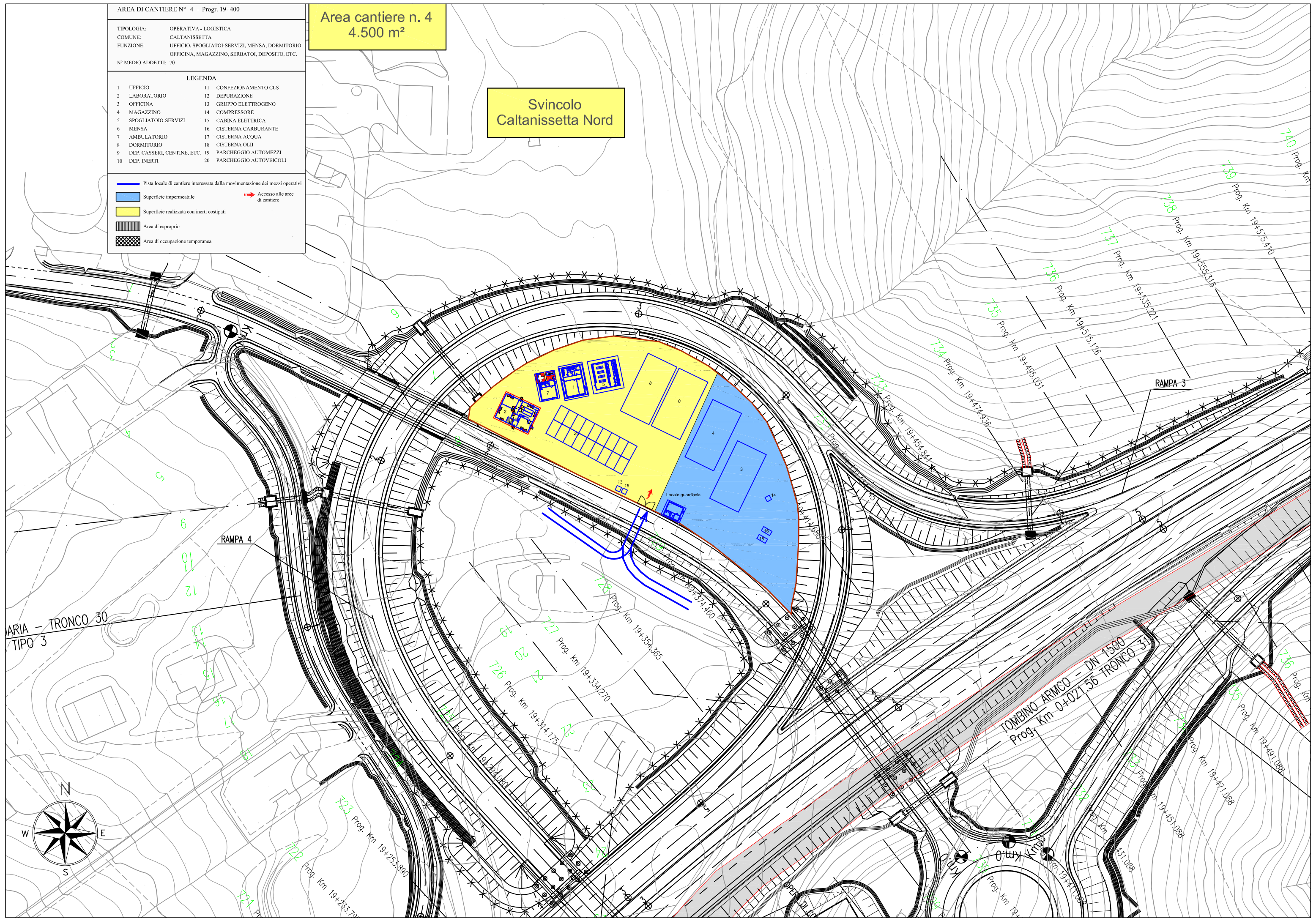

AREA DI CANTIERE VI09 - Progr. 20+300

TIPOLOGIA: OPERATIVA - TEMPORANEA
 COMUNE: CALTANISSETTA
 FUNZIONE: UFFICIO, SPOGLIATOI-SERVIZI, DEPOSITO INERTI
 CASSERI, ARMATURE, SERBATOI, ETC.
 N° MEDIO ADDETTI: 20

LEGENDA

1 UFFICIO	11 CONFEZIONAMENTO CLS
2 LABORATORIO	12 DEPURAZIONE
3 OFFICINA	13 GRUPPO ELETTROGENO
4 MAGAZZINO	14 COMPRESSORE
5 SPOGLIATOIO-SERVIZI	15 CABINA ELETTRICA
6 MENSA	16 CISTERNA CARBURANTE
7 AMBULATORIO	17 CISTERNA ACQUA
8 DORMITORIO	18 CISTERNA OLII
9 DEP. CASSERI, CENTINE, ETC.	19 PARCHEGGIO AUTOMEZZI
10 DEP. INERTI	20 PARCHEGGIO AUTOVEICOLI

- Pista locale di cantiere interessata dalla movimentazione dei mezzi operativi
- Superficie impermeabile
- Superficie realizzata con inertii costipati
- Area di esproprio
- Area di occupazione temporanea



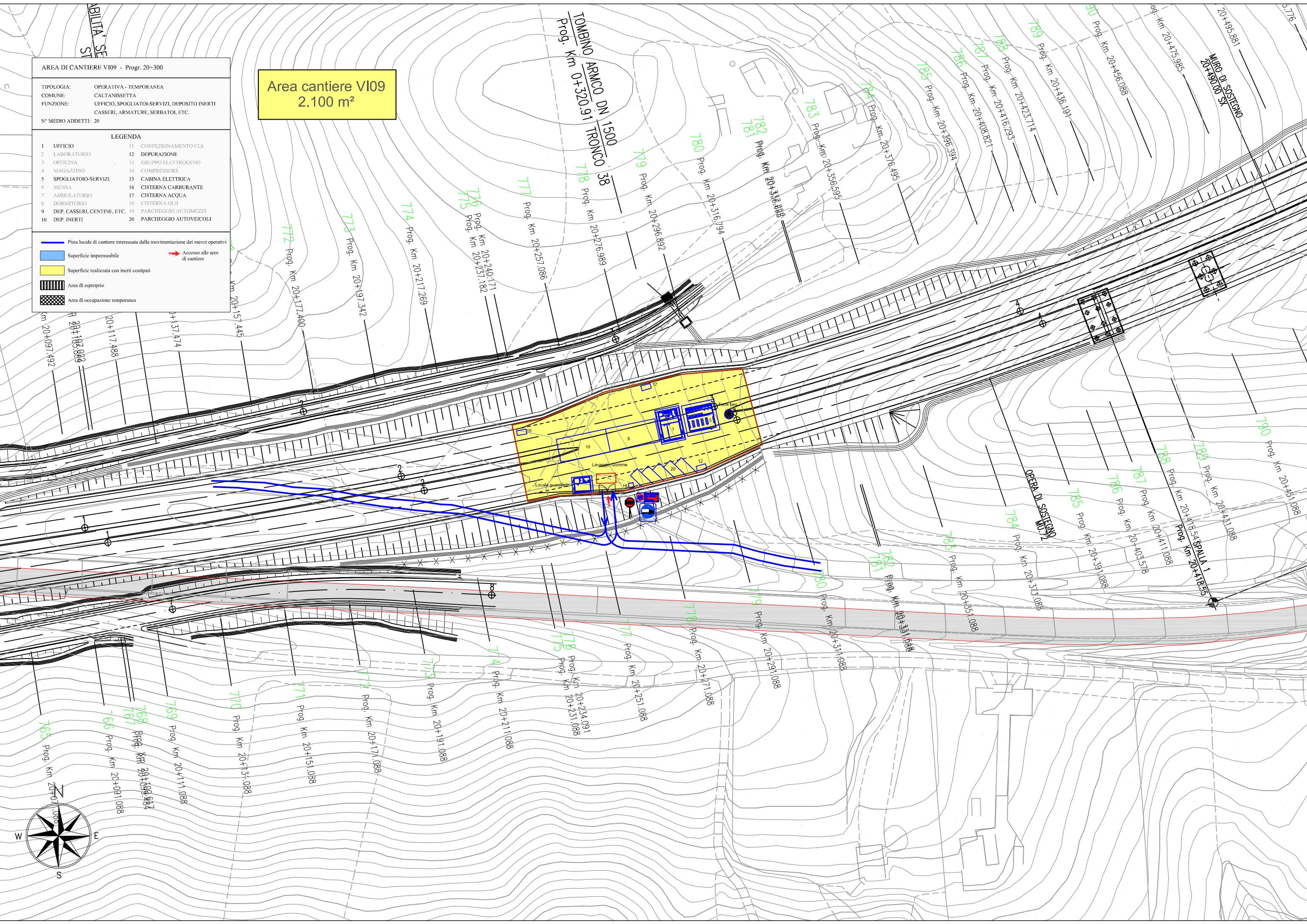

Area cantiere VI09
2.100 m²



AREA DI CANTIERE VII1 - Progr. 22+900

TIPOLOGIA: OPERATIVA - TEMPORANEA
 COMUNE: CALTANISSETTA
 FUNZIONE: UFFICIO, SPOGLIATOI-SERVIZI, DEPOSITO INERTI
 CASSERI, ARMATURE, SERBATOI, ETC.
 N° MEDIO ADDETTI: 20

LEGENDA	
1 UFFICIO	11 CONFEZIONAMENTO CLS
2 LABORATORIO	12 DEPURAZIONE
3 OFFICINA	13 GRUPPO ELETTROGENO
4 MAGAZZINO	14 COMPRESSORE
5 SPOGLIATOIO-SERVIZI	15 CABINA ELETTRICA
6 MENSA	16 CISTERNA CARBURANTE
7 AMBULATORIO	17 CISTERNA ACQUA
8 DORMITORIO	18 CISTERNA OLII
9 DEP. CASSERI, CENTINE, ETC.	19 PARCHEGGIO AUTOMEZZI
10 DEP. INERTI	20 PARCHEGGIO AUTOVEICOLI

-  Pista locale di cantiere interessata dalla movimentazione dei mezzi operativi
-  Superficie impermeabile
-  Superficie realizzata con inerti costipati
-  Area di esproprio
-  Area di occupazione temporanea

Area cantiere VI11
 2.400 m²

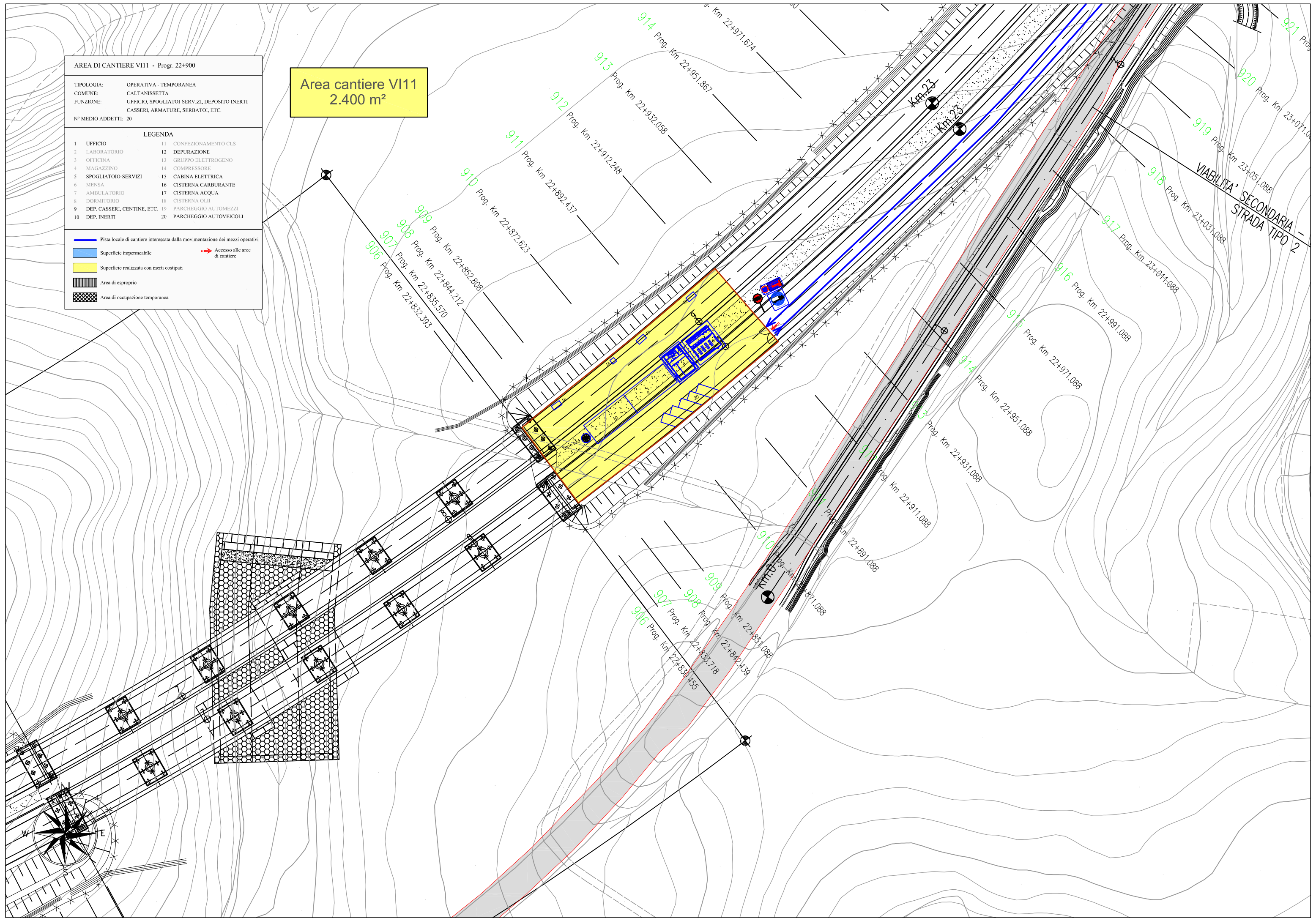

VIABILITA' SECONDARIA
 STRADA TIPO 2









AREA DI CANTIERE N° VI012 - Progr. 24+700

TIPOLOGIA: OPERATIVA - LOGISTICA
COMUNE: VILLAROSA (EN)
FUNZIONE: UFFICIO, SPOGLIATOI-SERVIZI, MENSA, DORMITORIO
OFFICINA, MAGAZZINO, SERBATOI, DEPOSITO, ETC.
N° MEDIO ADDETTI: 40

LEGENDA

- | | |
|-------------------------------|---------------------------|
| 1 UFFICIO | 11 CONFEZIONAMENTO CLS |
| 2 LABORATORIO | 12 DEPURAZIONE |
| 3 OFFICINA | 13 GRUPPO ELETTROGENO |
| 4 MAGAZZINO | 14 COMPRESSORE |
| 5 SPOGLIATOI-SERVIZI | 15 CABINA ELETTRICA |
| 6 MENSA | 16 CISTERNA CARBURANTE |
| 7 AMBULATORIO | 17 CISTERNA ACQUA |
| 8 DORMITORIO | 18 CISTERNA OLII |
| 9 DEP. CASSERI, CENTINE, ETC. | 19 PARCHEGGIO AUTOMEZZI |
| 10 DEP. INERTI | 20 PARCHEGGIO AUTOVEICOLI |

-  Pista locale di cantiere interessata dalla movimentazione dei mezzi operativi
 -  Superficie impermeabile
 -  Superficie realizzata con inerti costipati
 -  Area di esproprio
 -  Area di occupazione temporanea
-  Accesso alle aree di cantiere

Area cantiere VI12
2.400 m²

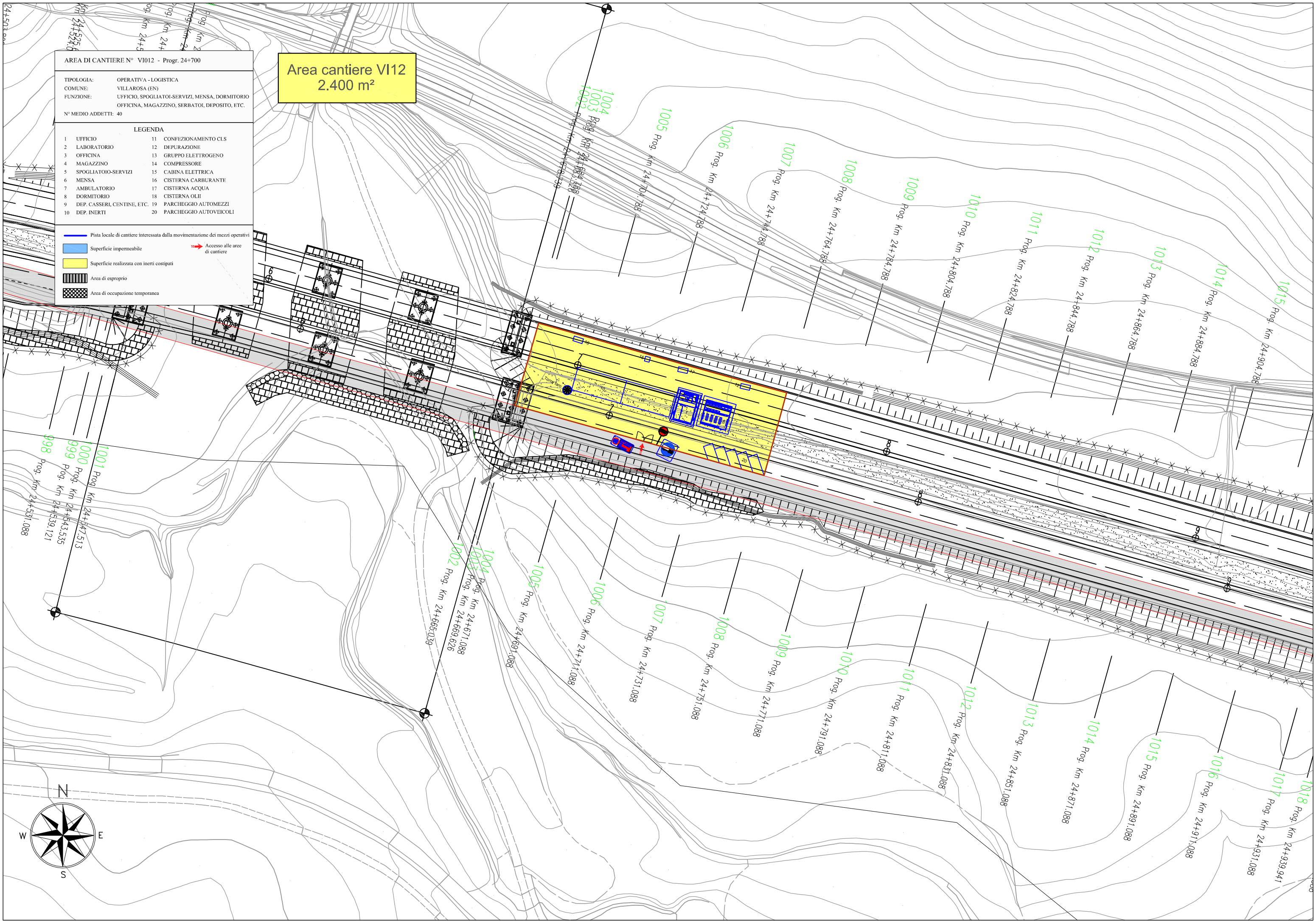

AREA DI CANTIERE GN04 - Progr. 26+200

TIPOLOGIA: OPERATIVA - TEMPORANEA
 COMUNE: SANTA CATERINA VILLARMOSA (CL)
 FUNZIONE: UFFICIO, SPOGLIATOI-SERVIZI, DEPOSITO INERTI
 CASSERI, ARMATURE, SERBATOI, ETC.
 N° MEDIO ADDETTI: 20

Area cantiere GN04
8.900 m²

LEGENDA

1 UFFICIO	11 CONFEZIONAMENTO CLS
2 LABORATORIO	12 DEPURAZIONE
3 OFFICINA	13 GRUPPO ELETTROGENO
4 MAGAZZINO	14 COMPRESSORE
5 SPOGLIATOI-SERVIZI	15 CABINA ELETTRICA
6 MENSA	16 CISTERNA CARBURANTE
7 AMBULATORIO	17 CISTERNA ACQUA
8 DORMITORIO	18 CISTERNA OLII
9 DEP. CASSERI, CENTINE, ETC.	19 PARCHEGGIO AUTOVEICOLI
10 DEP. INERTI	20 PARCHEGGIO AUTOVEICOLI

- Pista locale di cantiere interessata dalla movimentazione dei mezzi operativi
- Superficie impermeabile
- Superficie realizzata con inerti costipati
- Area di esproprio
- Area di occupazione temporanea
- Accesso alle aree di cantiere

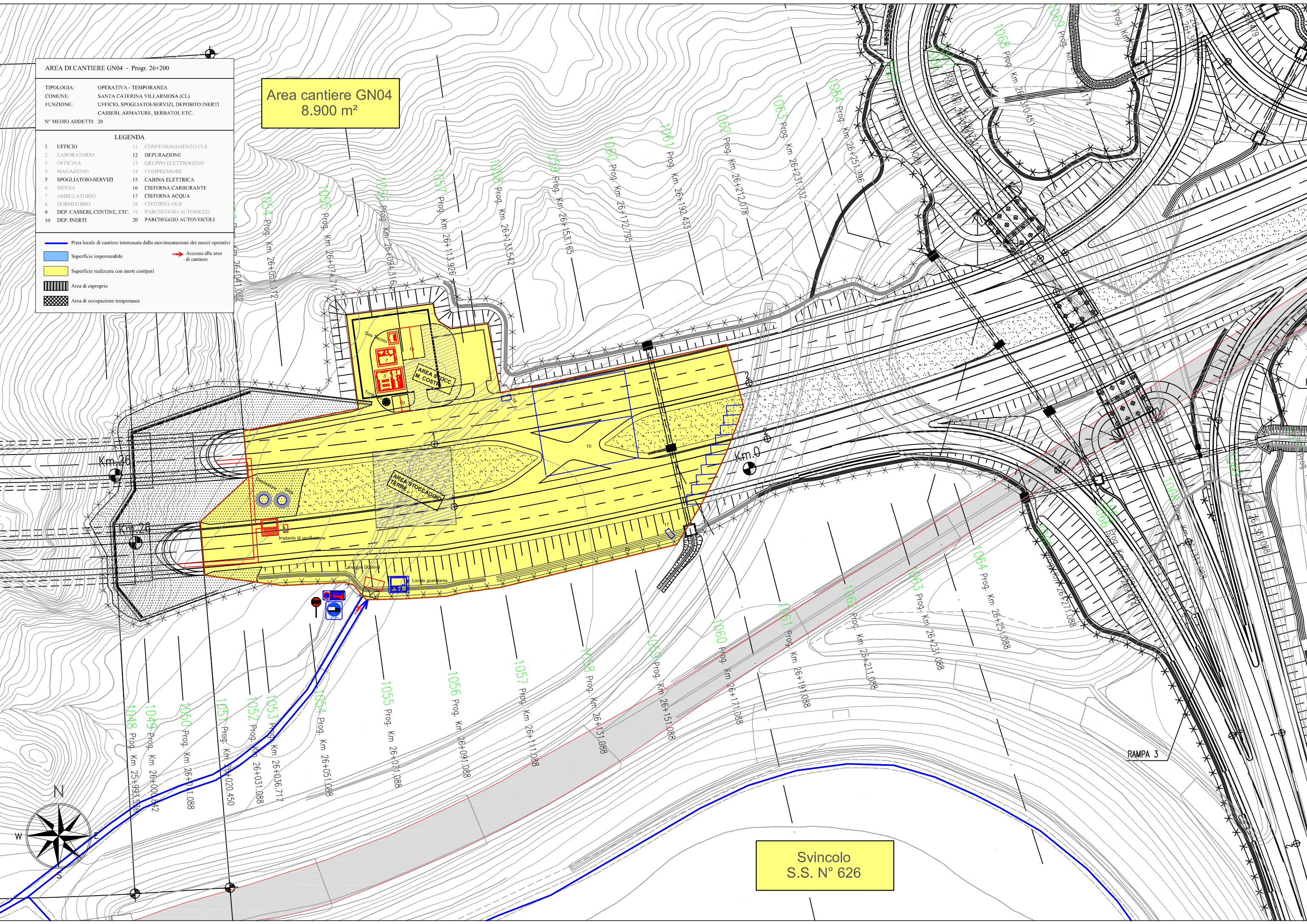

Svincolo
S.S. N° 626

RAMPA 3









AREA DI CANTIERE N° 5 - Progr. 27+500

TIPOLOGIA: OPERATIVA - LOGISTICA
 COMUNE: VILLAROSA (EN)
 FUNZIONE: UFFICIO, SPOGLIATOI-SERVIZI, MENSA, DORMITORIO
 OFFICINA, MAGAZZINO, SERBATOI, DEPOSITO, ETC.
 N° MEDIO ADDETTI: 40

Area cantiere n. 5
 16.200 m²

LEGENDA

1	UFFICIO	11	CONFEZIONAMENTO CLS
2	LABORATORIO	12	DEPURAZIONE
3	OFFICINA	13	GRUPPO ELETTROGENO
4	MAGAZZINO	14	COMPRESSORE
5	SPOGLIATOIO-SERVIZI	15	CABINA ELETTRICA
6	MENSA	16	CISTERNA CARBURANTE
7	AMBULATORIO	17	CISTERNA ACQUA
8	DORMITORIO	18	CISTERNA OLII
9	DEP. CASSERI, CENTINE, ETC.	19	PARCHEGGIO AUTOMEZZI
10	DEP. INERTI	20	PARCHEGGIO AUTOVEICOLI

-  Pista locale di cantiere interessata dalla movimentazione dei mezzi operativi
-  Superficie impermeabile
-  Superficie realizzata con inerti costipati
-  Area di esproprio
-  Area di occupazione temporanea
-  Accesso alle aree di cantiere

