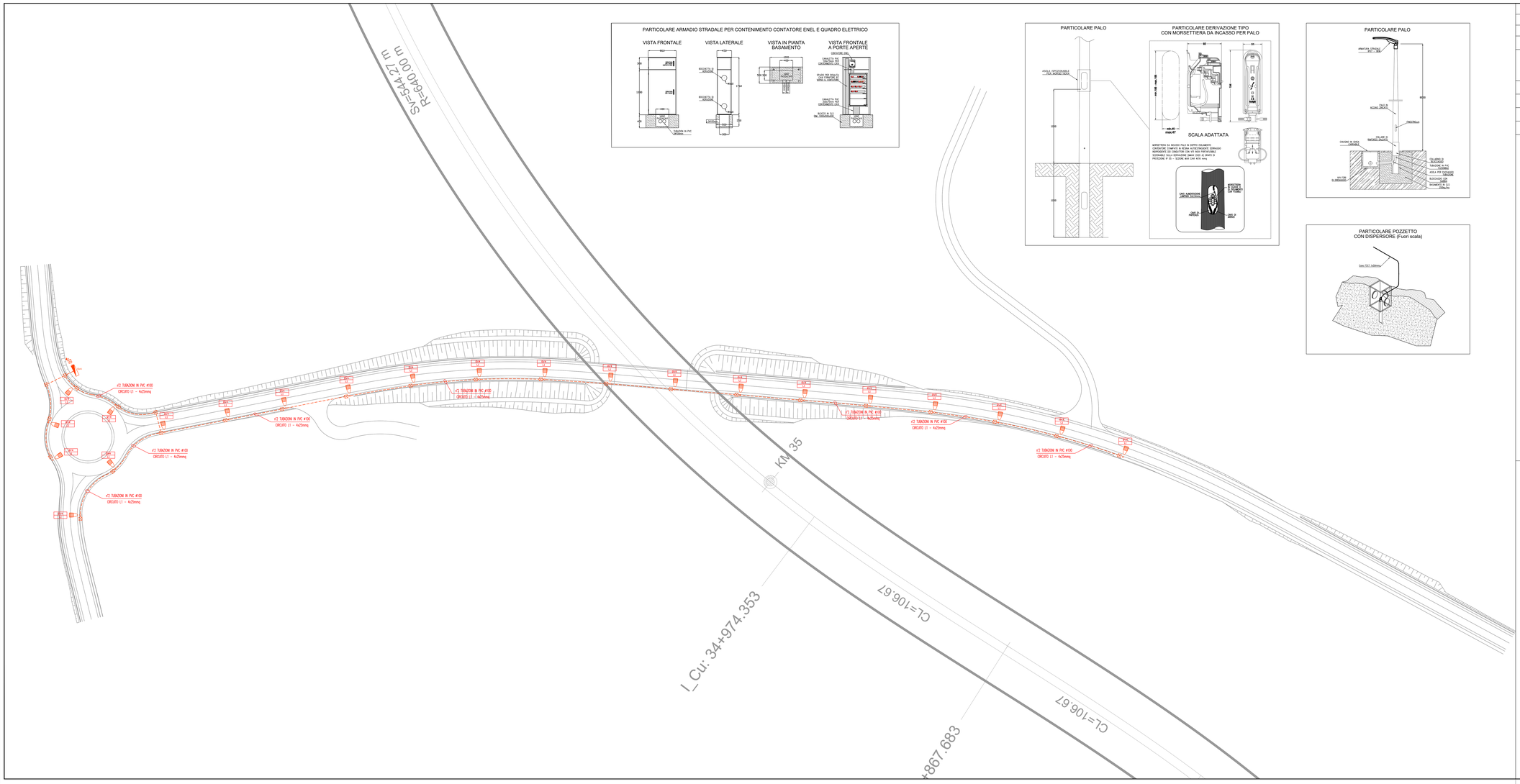

LEGENDA

SIMBOLO	DESCRIZIONE
	Quadro elettrico + Contatore ENEL incassati su armadio stradale
	Illuminazione stradale. Palina Hft = 8.0 m, proiettore a LED (P LED = 86 W) con ottica stradale a luce diretta IP67, classe isolamento II. Alimentazione linea NORMALE.
	Tubazione interrata, flessibile in PVC serie pesante
	Cavo FS17 per impianto di terra
	Pozzetto di derivazione
	Pozzetto di ispezione con picchetto dispersore

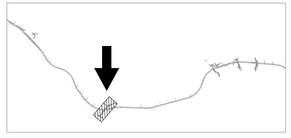

COMMITTENTE:

RFI RETE FERROVIARIA ITALIANA
GRUPPO FERROVIE DELLO STATO ITALIANE

PROGETTAZIONE:

ITALFERR
GRUPPO FERROVIE DELLO STATO ITALIANE

DIREZIONE TECNICA
UO TECNOLOGIE CENTRO

PROGETTO DEFINITIVO

LINEA ROMA-VITERBO
RADDOPPIO TRATTA CESANO – VIGNA DI VALLE

Planimetria viabilità NV04 con disposizione apparecchiature LFM e Cavidotti

SCALA: 1:500

COMMESSA	LOTTO	FASE	ENTE	TIPO DOC.	OPERA/DISCIPLINA	PROGR.	REV.
NA1J	01	D	16	PZ	LF0400	004	B

Revis.	Descrizione	Redatto	Data	Verificato	Data	Approvato	Data	Autorizzato/Data
A	Emissione esecutiva	A.Aquinello	OTT. 2018	A. Cassitori	OTT. 2018	T.Tuzzati	OTT. 2018	G.di Bufono
B	Emissione esecutiva	F.Sgarzotto	SETT. 2019		SETT. 2019	F.Pugliese	SETT. 2019	

File: NA1J01D16PZLF0400004B.dwg

n. Elab.: