

PLANIMETRIA DI PROGETTO
SCALA 1:1000

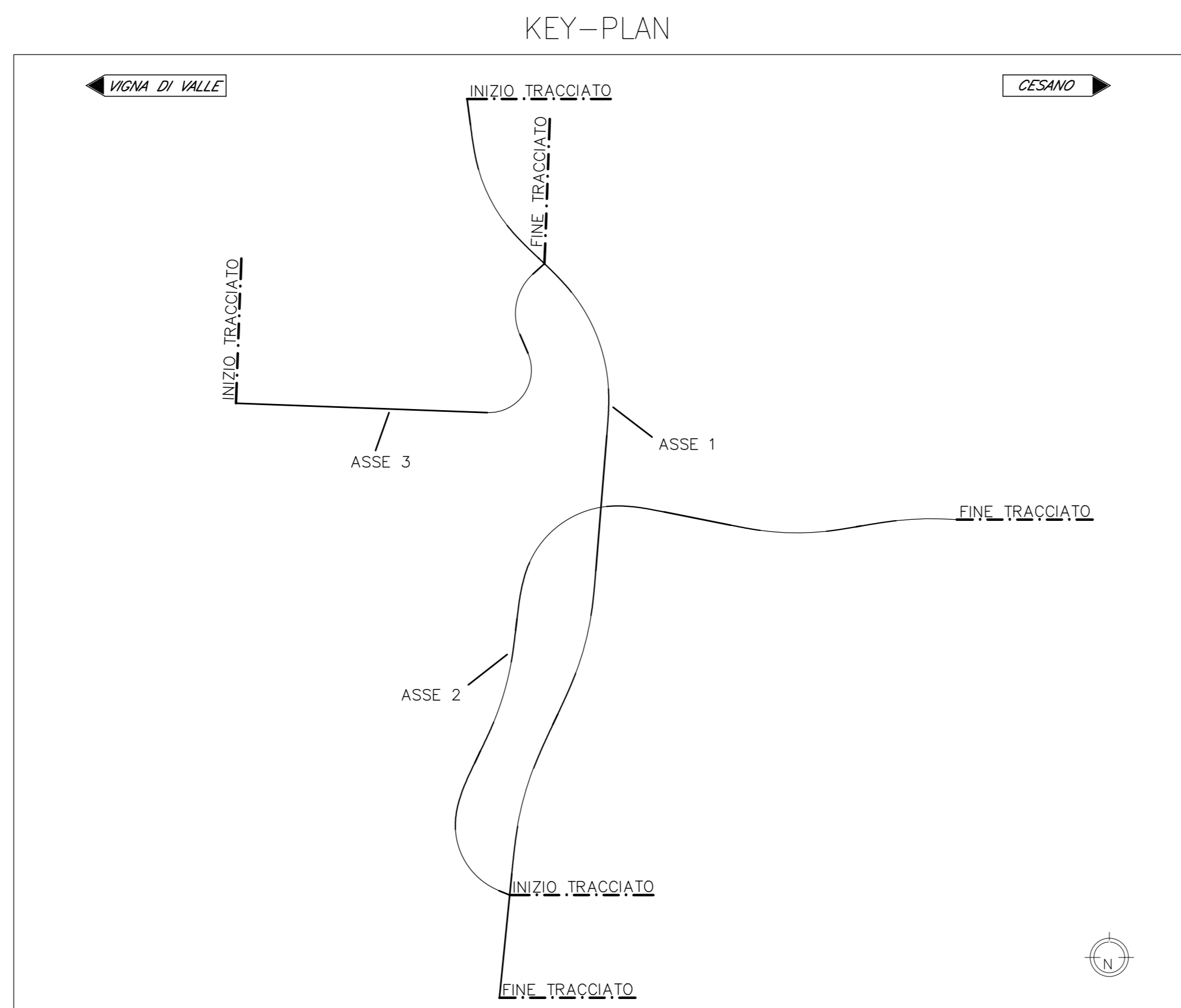

PROFLO LONGITUDINALE - Asse 1 - SCALA 1:1000/100

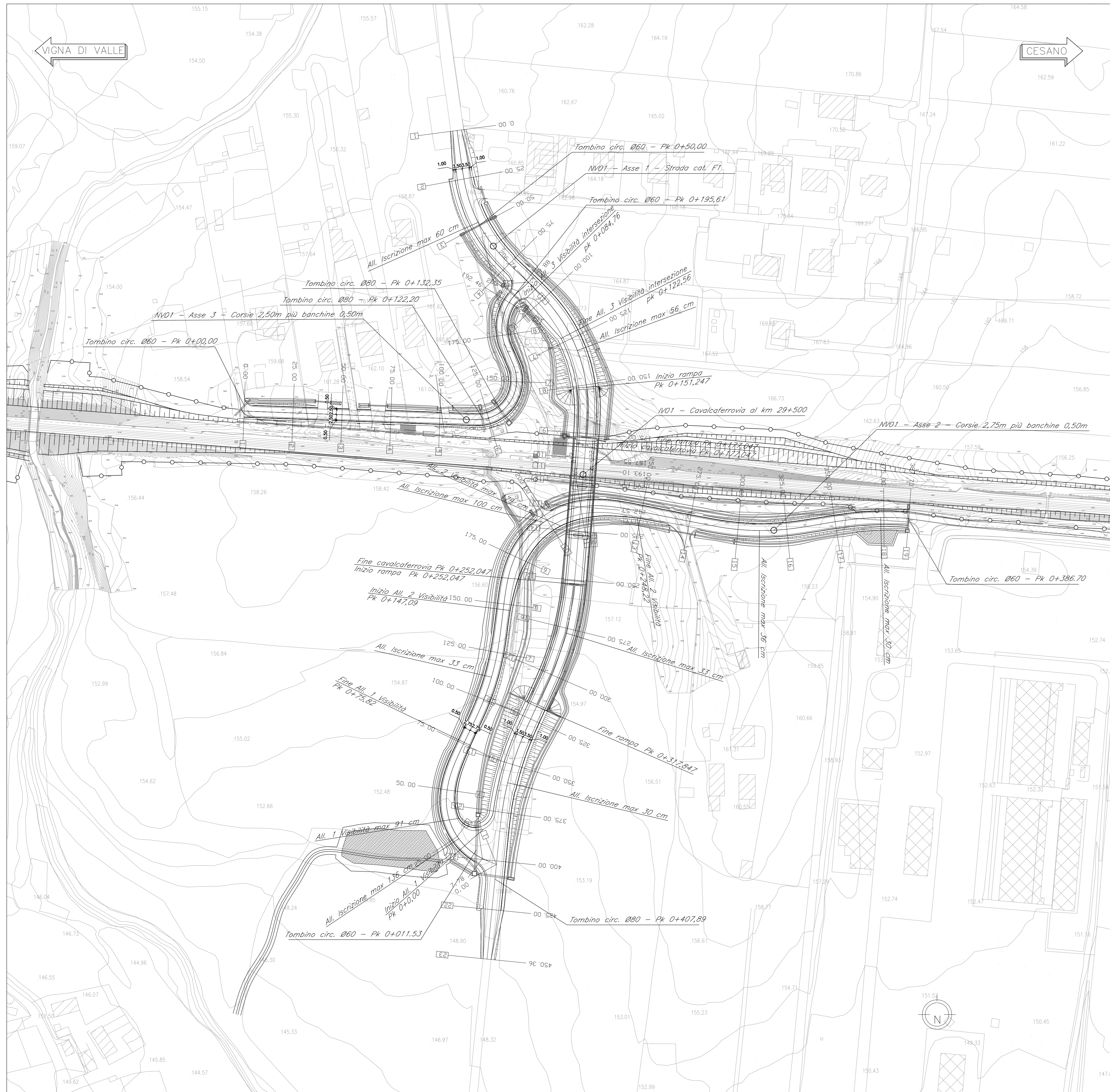
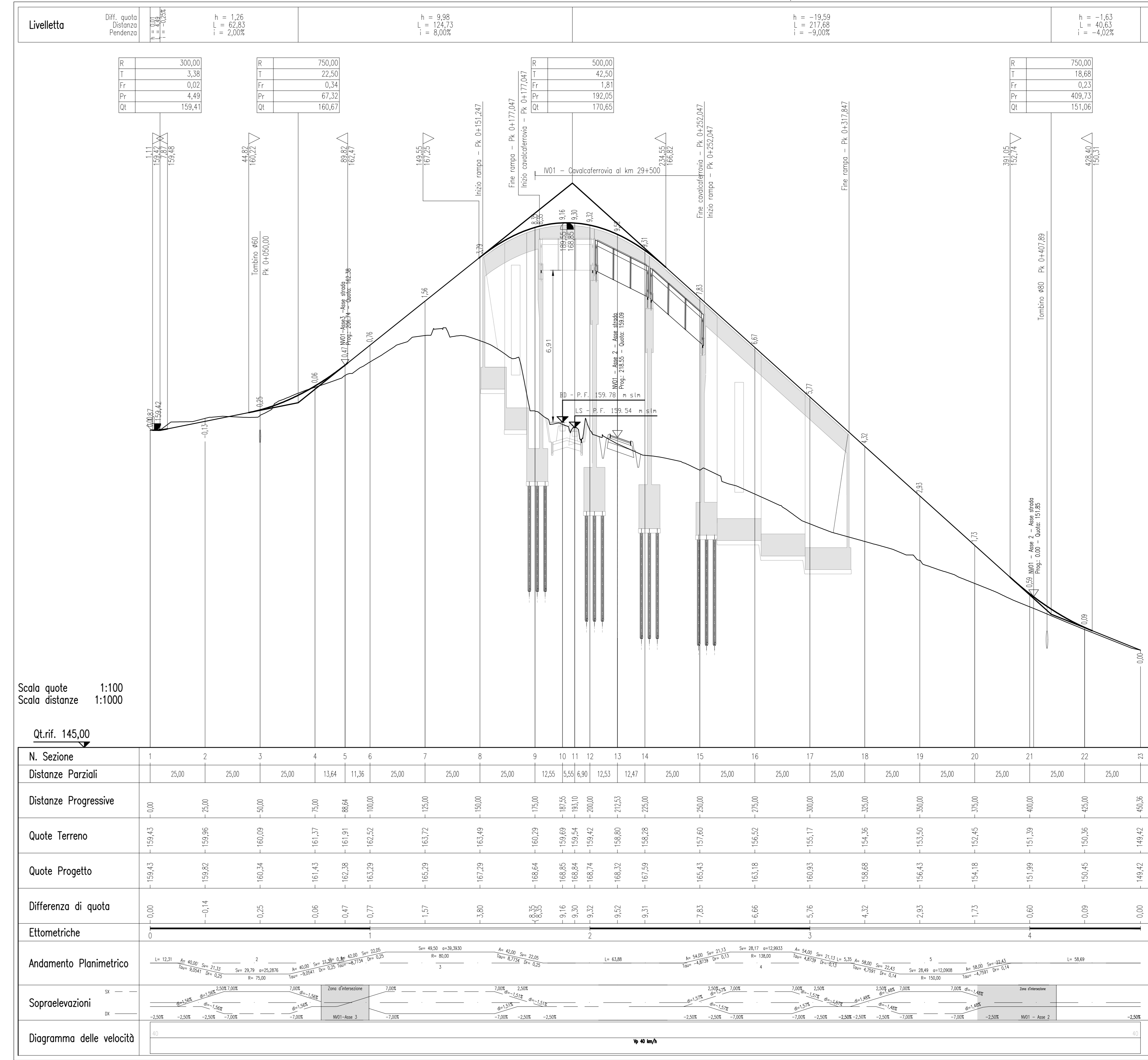

PROFLO LONGITUDINALE - Asse 3 - SCALA 1:1000/100

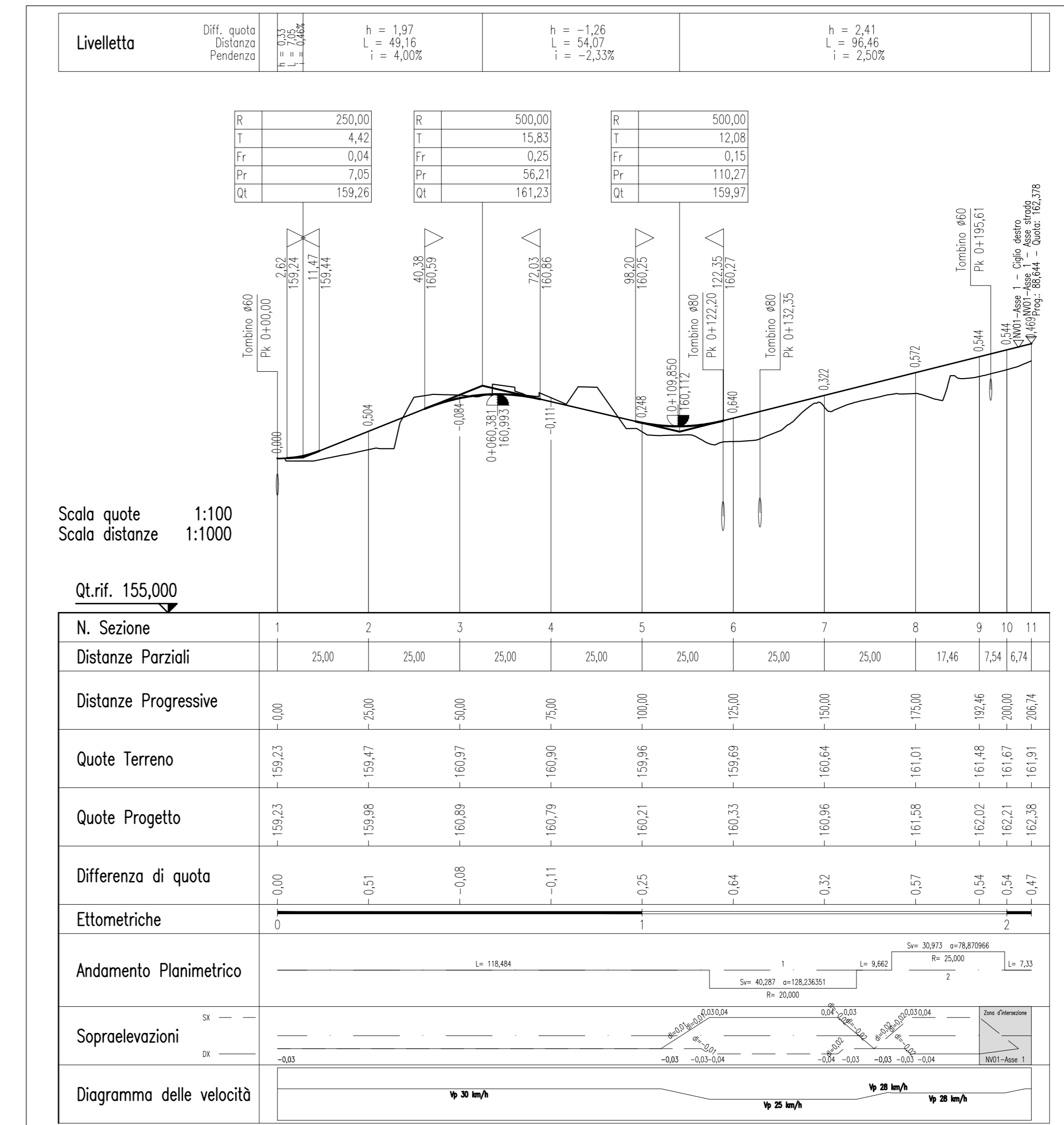

COMMITTENTE: **RFI** RETE FERROVIARIA ITALIANA
GRUPPO FERROVIE DELLO STATO ITALIANO

PROGETTAZIONE: **ITALFERR**
GRUPPO FERROVIE DELLO STATO ITALIANO

DIREZIONE TECNICA
U.O. INFRASTRUTTURE CENTRO

PROGETTO DEFINITIVO

RADDOPPIO LINEA FERROVIARIA ROMA-VITERBO
TRATTA CESANO-VIGNA DI VALLE

VIABILITA' - NV01 Viabilità alternativa PL km 29+500
NV01 - Asse1, Asse2, Asse3 - Planimetria di progetto e profilo longitudinale (Asse1, Asse3)

SCALA: 1:1000/100

Revis.	Descrizione	Redatto	Data	Verificato	Data	Approvato	Data	Autorezzato/Data
A	Emissione esecutiva	F. Serru	10-2018	F. Ciccarelli	10-2018	T. Paoletti	10-2018	F. Serru 06/09/2018
B	Emissione esecutiva	F. Ciccarelli	06-2020	F. Ciccarelli	06-2020	T. Paoletti	06-2020	F. Ciccarelli 06/09/2020

File: NR1J01D29LZNV0100001B n. Elab.: 329