

Key plan

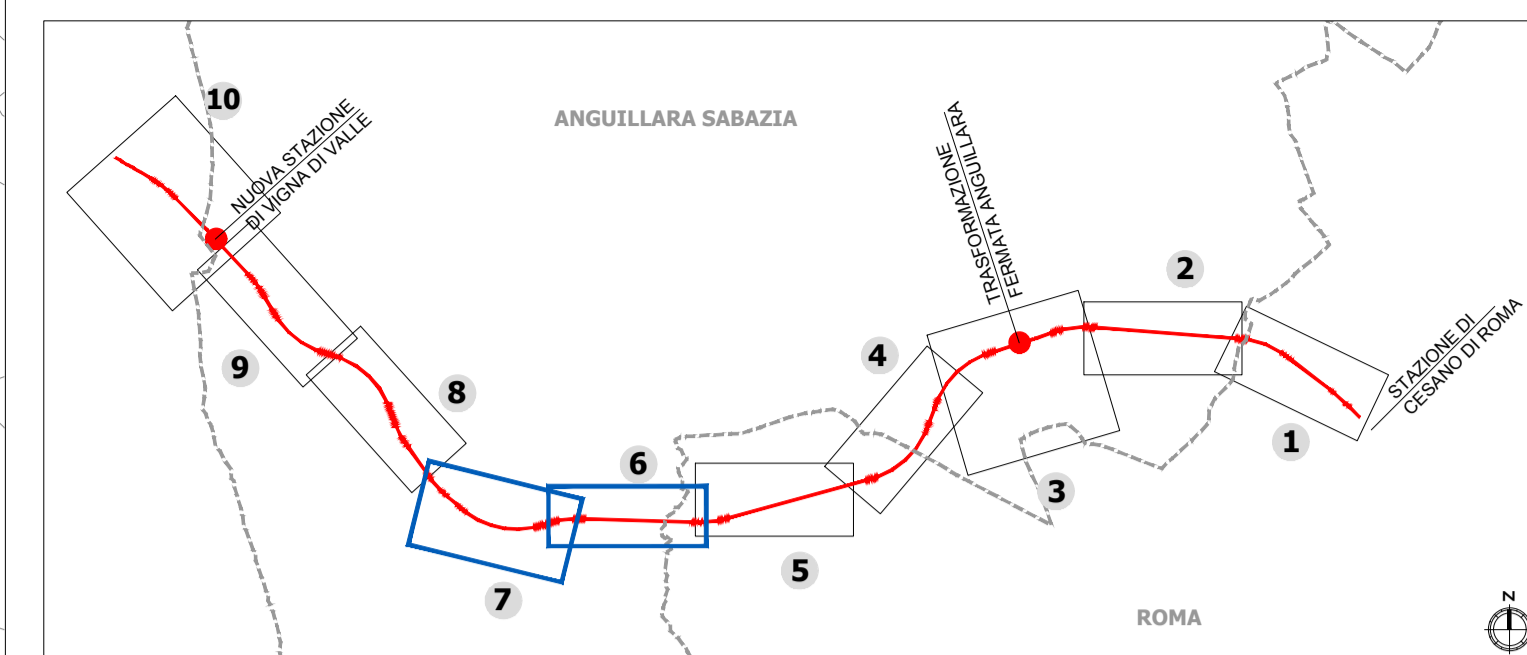

LEGENDA

- Opere di linea
- Barriere antirumore
- Rimozione armamento per i tratti dismessi a seguito delle varianti di progetto
- Opere viarie connesse
- Aree di cantiere
- Confini comunali

Tipologie interventi a verde

| Modulo | Specie arbustive | Specie arboree | Estensione intervento |
|--|--|---|-----------------------|
| Modulo A - Siepe mista | <ul style="list-style-type: none"> Prunus laurocerasus, Lauroceraso Rosa canina, Rosa canina | | 1383 mq |
| Modulo B - Filari misti | | <ul style="list-style-type: none"> Ostrya carpinifolia, Carpino nero Acer campestre, Acero campestre | 3368 mq |
| Modulo C - Fasce o macchie arbustive | <ul style="list-style-type: none"> Rosa canina, Rosa canina Prunus spinosa, Prugnolo Juniperus communis, Ginepro comune Prunus laurocerasus, Lauroceraso Corylus avellana, Nocciolo | | 7641mq |
| Modulo D - Fasce o macchie arboreo-arbustive | <ul style="list-style-type: none"> Ostrya carpinifolia, Carpino nero Ulmus minor, Olmo campestre | <ul style="list-style-type: none"> Cornus sanguinea, Sanguinella Spartium junceum, Ginestra odorosa Rosa canina, Rosa canina Corylus avellana, Nocciolo | 10870 mq |
| Modulo E - Prato arborato | | <ul style="list-style-type: none"> Sorbus torminalis, Ciavardello Quercus pubescens, Roverella | 22377 mq |
| Modulo Fa - Fascia ripariale | <ul style="list-style-type: none"> Salix alba, Salice bianco Populus nigra, Pioppo nero | <ul style="list-style-type: none"> Cornus sanguinea, Sanguinella Salix cinerea, Salice grigio Salix eleagnos, Salice ripaiolo | 5037 mq |
| Modulo Fb - Siepe mista igrofila | <ul style="list-style-type: none"> Cornus sanguinea, Sanguinella Salix cinerea, Salice grigio Salix eleagnos, Salice ripaiolo | | 3406 mq |

COMMITTENTE: **RETE FERROVIARIA ITALIANA**
GRUPPO FERROVIE DELLO STATO ITALIANE

PROGETTAZIONE: **ITALFERR**
GRUPPO FERROVIE DELLO STATO ITALIANE

DIREZIONE TECNICA
U.O. ARCHITETTURA, AMBIENTE E TERRITORIO

PROGETTO DEFINITIVO

RADDOPPIO LINEA FERROVIARIA ROMA-VITERBO
TRATTA CESANO-VIGNA DI VALLE

OPERE A VERDE DI MITIGAZIONE E COMPENSAZIONE AMBIENTALE
Planimetrie degli interventi di mitigazione/compensazione 4/6

SCALA:

| COMMESSA | LOTTO | FASE | ENTE | TIPO DOC. | OPERA/DISCIPLINA | PROGR. | REV. |
|----------|-------|------|------|-----------|------------------|--------|------|
| NR1J | 01 | D | 22 | PZ | IA0000 | 004 | C |

| Revis. | Descrizione | Redatto | Data | Verificato | Data | Approvato | Data | Autorizzato/Data |
|--------|---------------------|------------|----------------|----------------------------|----------------|-------------|----------------|----------------------------|
| A | Emissione esecutiva | F. Massari | Novembre 2018 | G. Dajelli R. Paglino | Novembre 2018 | T. Paoletti | Novembre 2018 | D. Ludovici Giugno 2020 |
| B | Emissione esecutiva | F. Massari | Settembre 2019 | G. Dajelli R. Paglino | Settembre 2019 | T. Paoletti | Settembre 2019 | |
| C | Emissione esecutiva | F. Massari | Giugno 2020 | G. Dajelli F. Demarinis | Giugno 2020 | T. Paoletti | Giugno 2020 | |

File: NR1J01D22PZIA000004C n. Elab.:

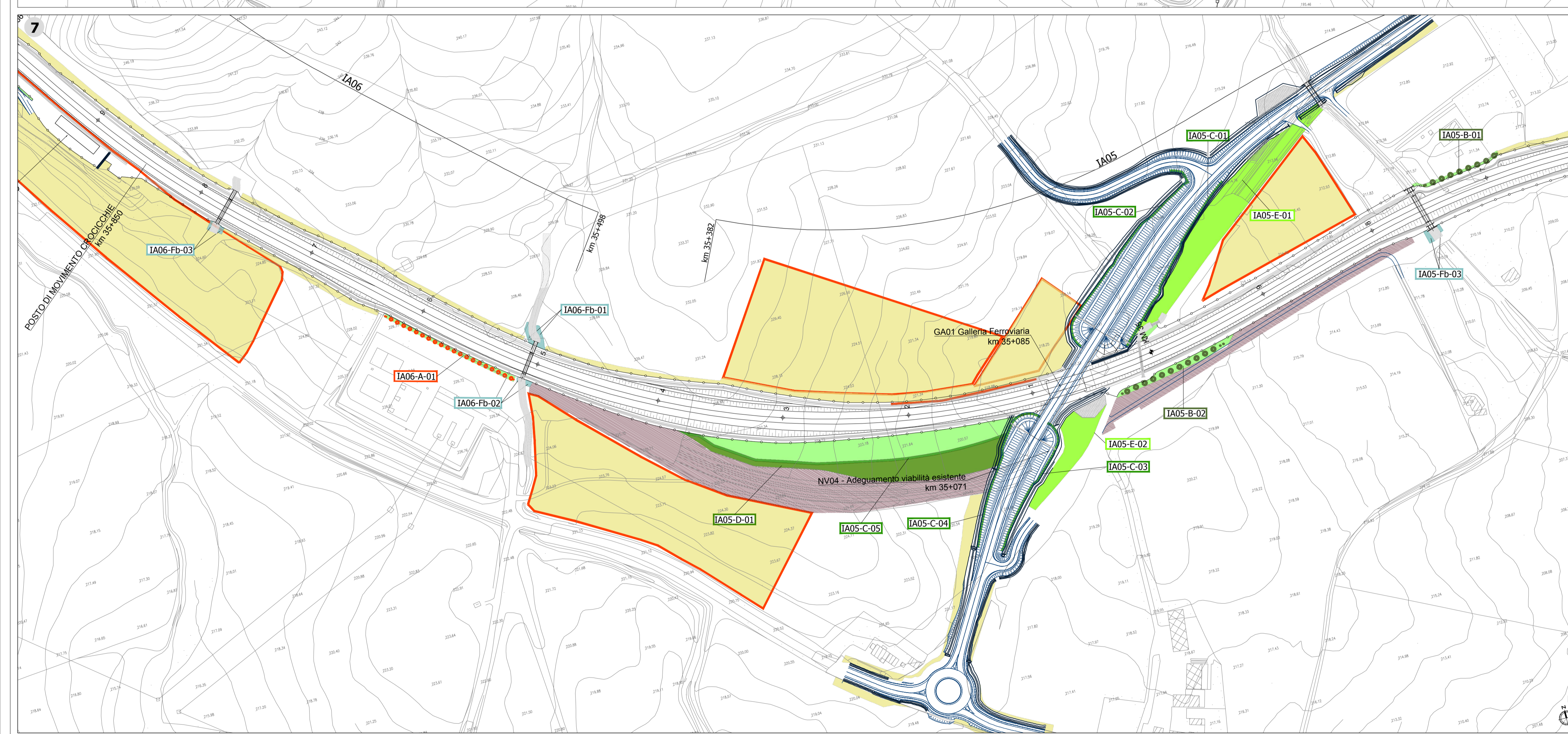
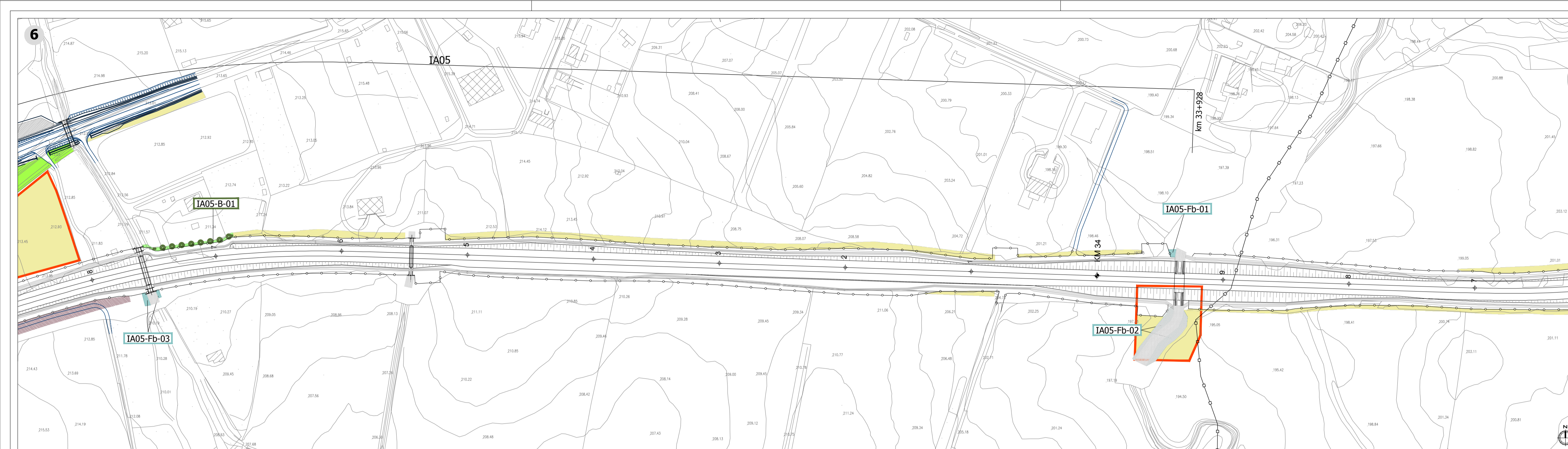

RIPRISTINO ANTE-OPERAM: SUOLO AGRICOLO

N.B. SEMINA DI SPECIE DA SOVESCOIO: Cultura estense effettuata tramite la semina di un miscuglio di leguminose e graminacee consociate, opportuna ad essere trattata dal falco con funzione fertilizzante del suolo.

REPORTO TERRA DI COLTIVO
Terra di coltivo
Terra di coltivo

ALLA CONCLUSIONE DEI LAVORI DI REALIZZAZIONE DELLA INFRASTRUTTURA STRADALE, LE AREE IN CORRISPONDENZA DELLE QUALI E PREVISTA LA LOCALIZZAZIONE DEI SITI DI CANTIERE, DELLA RELATIVA VIABILITA' E DEI DEPOSITI TEMPORANEI DEVONO ESSERE RESTITUITI ALLA DESTINAZIONE D'USO ATTUALE, PREVALENTEMENTE AGRICOLA ED A PRATO BRUCIATO.

MODULO A - SIEPE MISTA

lato binari

lato asse viario

MODULO B - FILARE MISTO

lato binari

lato asse viario

MODULO C - FASCE O MACCHIE ARBUSTIVE

lato binari

lato asse viario

MODULO D - FASCE O MACCHIE ARBOREO ARBUSTIVE

lato binari

lato asse viario

MODULO E - PRATO ARBORATO

lato binari

lato asse viario

MODULO F - SISTEMAZIONE VEGETAZIONE SPONDALE

F-a - Fascia ripariale

F-b - Siepe mista igrofila

lato binari

lato asse viario

| ARBUSTI | (n. 1 piante ogni 1.5 mq) | SUPERFICIE SETTO D'IMPIANTO | N. ESSENZE |
|-------------|---------------------------|-----------------------------|------------|
| LAUROCERASO | Prunus laurocerasus | 3 mq | 1 |
| ROSA CANINA | Rosa canina | 3 mq | 1 |

| ALBERI | (n. 1 piante ogni 12 mq) | SUPERFICIE SETTO D'IMPIANTO | N. ESSENZE |
|-----------------|--------------------------|-----------------------------|------------|
| CARPINO NERO | Ostrya carpinifolia | 48 mq | 1 |
| ACERO CAMPESTRE | Acer campestre | 48 mq | 1 |

| ARBUSTI | (n. 15 piante ogni 30 mq) | SUPERFICIE SETTO D'IMPIANTO | N. ESSENZE |
|------------------|---------------------------|-----------------------------|------------|
| PRUGNOLO | Prunus spinosa | 30 mq | 1 |
| ROSA CANINA | Rosa canina | 30 mq | 1 |
| GINEPRO COMUNE | Juniperus communis | 30 mq | 1 |
| LAUROCERASO | Prunus laurocerasus | 30 mq | 1 |
| GINESTRA ODOROSA | Spartium junceum | 30 mq | 1 |

| ALBERI | (n. 2 piante ogni 125 mq) | SUPERFICIE SETTO D'IMPIANTO | N. ESSENZE |
|----------------|---------------------------|-----------------------------|------------|
| CARPINO NERO | Ostrya carpinifolia | 125 mq | 1 |
| OLMO CAMPESTRE | Ulmus minor | 125 mq | 1 |

| ARBUSTI | (n. 7 piante ogni 125 mq) | SUPERFICIE SETTO D'IMPIANTO | N. ESSENZE |
|-------------|---------------------------|-----------------------------|------------|
| SANGUINELLA | Cornus sanguinea | 125 mq | 1 |
| NOCCIOLIO | Corylus avellana | 125 mq | 1 |
| ROSA CANINA | Rosa canina | 125 mq | 1 |

| ALBERI | (n. 5 piante ogni 1250 mq) | SUPERFICIE SETTO D'IMPIANTO | N. ESSENZE |
|-------------|----------------------------|-----------------------------|------------|
| CIAVARDELLO | Sorbus torminalis | 1250 mq | 2 |
| POPPO NERO | Populus nigra | 1250 mq | 2 |
| ROVERELLA | Quercus pubescens | 1250 mq | 3 |
| ROSA CANINA | Rosa canina | 1250 mq | 3 |
| NOCCIOLIO | Corylus avellana | 1250 mq | 2 |

| ALBERI | (n. 2 piante ogni 120 mq) | SUPERFICIE SETTO D'IMPIANTO | N. ESSENZE |
|---------------|---------------------------|-----------------------------|------------|
| SALICE BIANCO | Salix alba | 120 mq | 1 |
| POPPO NERO | Populus nigra | 120 mq | 1 |

| ARBUSTI | (n. 7 piante ogni 120 mq) | SUPERFICIE SETTO D'IMPIANTO | N. ESSENZE |
|-----------------|---------------------------|-----------------------------|------------|
| SANGUINELLA | Cornus sanguinea | 120 mq | 1 |
| SALICE GRIGIO | Salix cinerea | 120 mq | 1 |
| SALICE RIPAIOLO | Salix eleagnos | 120 mq | 1 |