Fasi di rimodellamento

- 1ª FASE
- 2ª FASE
- 3ª FASE
- 4ª FASE

SEZIONE N. : 1
DIST.PROG. : 32.511
DIST.SUCC. : 75.219
RICOLMO: 1872.79 m²

SCALA 1:1000

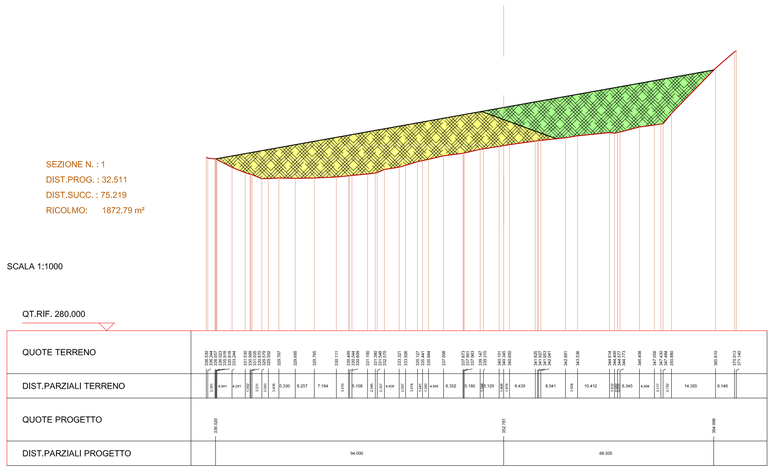

SEZIONE N. : 2
DIST.PROG. : 107.731
DIST.PREC. : 75.219
DIST.SUCC. : 67.880
RICOLMO: 1708.22 m²

SCALA 1:1000

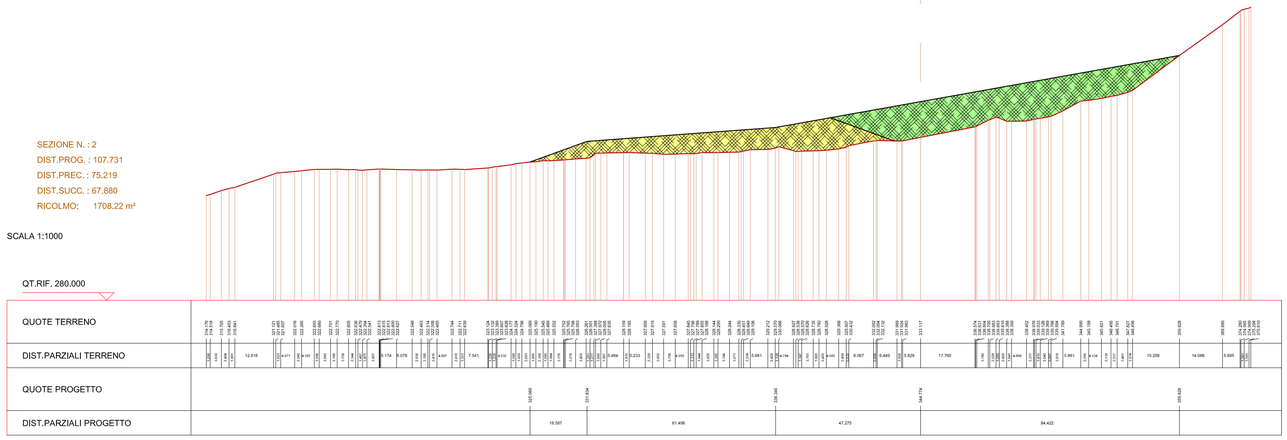

SEZIONE N. : 3
DIST.PROG. : 175.610
DIST.PREC. : 67.880
RICOLMO: 822.02 m²

SCALA 1:1000

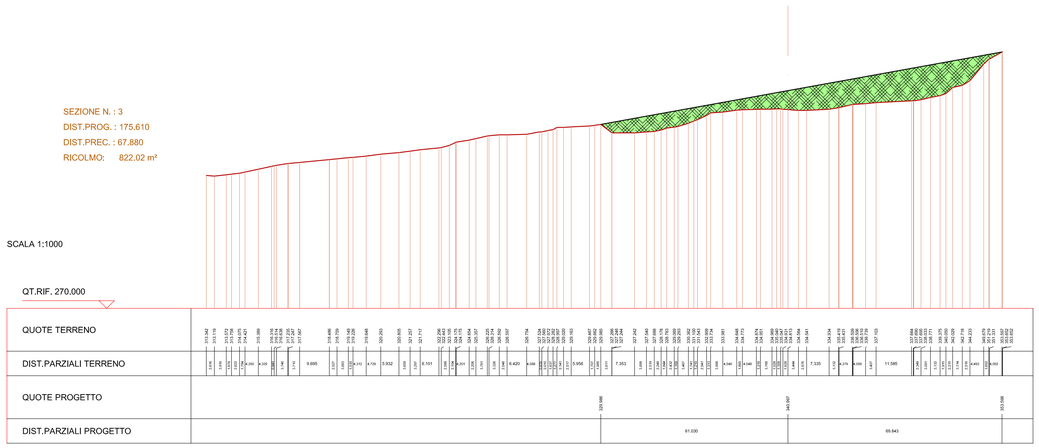

Calcolo volumi

Sezione	Area nella sezione i	Fattori di calcolo		Volumi
		Area media delle sezioni i e i-1	Distanza tra le sezioni i e i-1	Volume medio tra le sezioni i e i-1
Numero	(S_i) [m²]	$S_m = (S_i + S_{i-1}) / 2$ [m²]	(D) [m]	$V_i = S_m * D$ [m³]
0	0			
		936.39	32.51	30442.20
1	1872.79			
		1790.50	75.22	134681.79
2	1708.22			
		1265.12	67.88	85876.35
3	822.02			
		411.01	14.60	6000.75
0	0			
				257001.08 m³

ANAS S.p.A.
DIREZIONE CENTRALE PROGRAMMAZIONE PROGETTAZIONE

PA 12/09
CORRIDOIO PLURIMODALE TIRRENICO - NORD EUROPA
ITINERARIO AGRIGENTO - CALTANISSETTA - A19
S.S. N° 640 "DI PORTO EMPEDOCLE"
AMMODERNAMENTO E ADEGUAMENTO ALLA CAT. B DEL D.M. 5.11.2001
Dal km 44+000 allo svincolo con l'A19

PROGETTO ESECUTIVO

Contraente Generale: Empedocle 2 s.c.p.a.

CANTIERIZZAZIONE FASI DI COSTRUZIONE
INTERVENTO DI RECUPERO AMBIENTALE CAVA IMERA GARLATTI
Sezioni di rimodellamento

Codice Unico Progetto (CUP) : F91B09000070001
Codice Elaborato:
PA12_09 - E 0 0 0 G E 2 1 8 F D 0 1 T W X 1 2 5 A
Scala: 1:1000

REV.	DATA	DESCRIZIONE	REDATTO	VERIFICATO	APPROVATO	AUTORIZZATO
F						
E						
D						
C						
B						
A	Novembre 2011	Rif. Istruttoria prot. CDG-0141142-P del 19/10/11			M. LITI	P. PAGLINI

Responsabile del procedimento: Ing. MAURIZIO ARAMINI

Il Progettista: Dott. Ing. GIAN LUCA MENCHINI — ORDINE DEGLI INGEGNERI DI FIRENZE N° 4533

Il Consulente Specialista: Dott. Ing. Alessandro Dinolfo — Ordine degli Ingegneri della Provincia di Agrigento N. A 1430

Il Geologo: Dott. Geol. D'ANGELO MAURIZIO — ORDINE REGIONALE DEI GEOLOGI DI SICILIA N. 1607

Il Coordinatore per la sicurezza in fase di progetto: Dott. Ing. ALESSANDRO SALVIGO di GERMANO — ORDINE INGEGNERI ROMA N° 14853

Il Direttore dei lavori: Dott. Ing. PEPPINO MARASCIO — ORDINE INGEGNERI ROMA N° 14447