

CARTA DELLE TESSITURE TERRITORIALI E DELLE INFRASTRUTTURE (Scala 1/100.000)

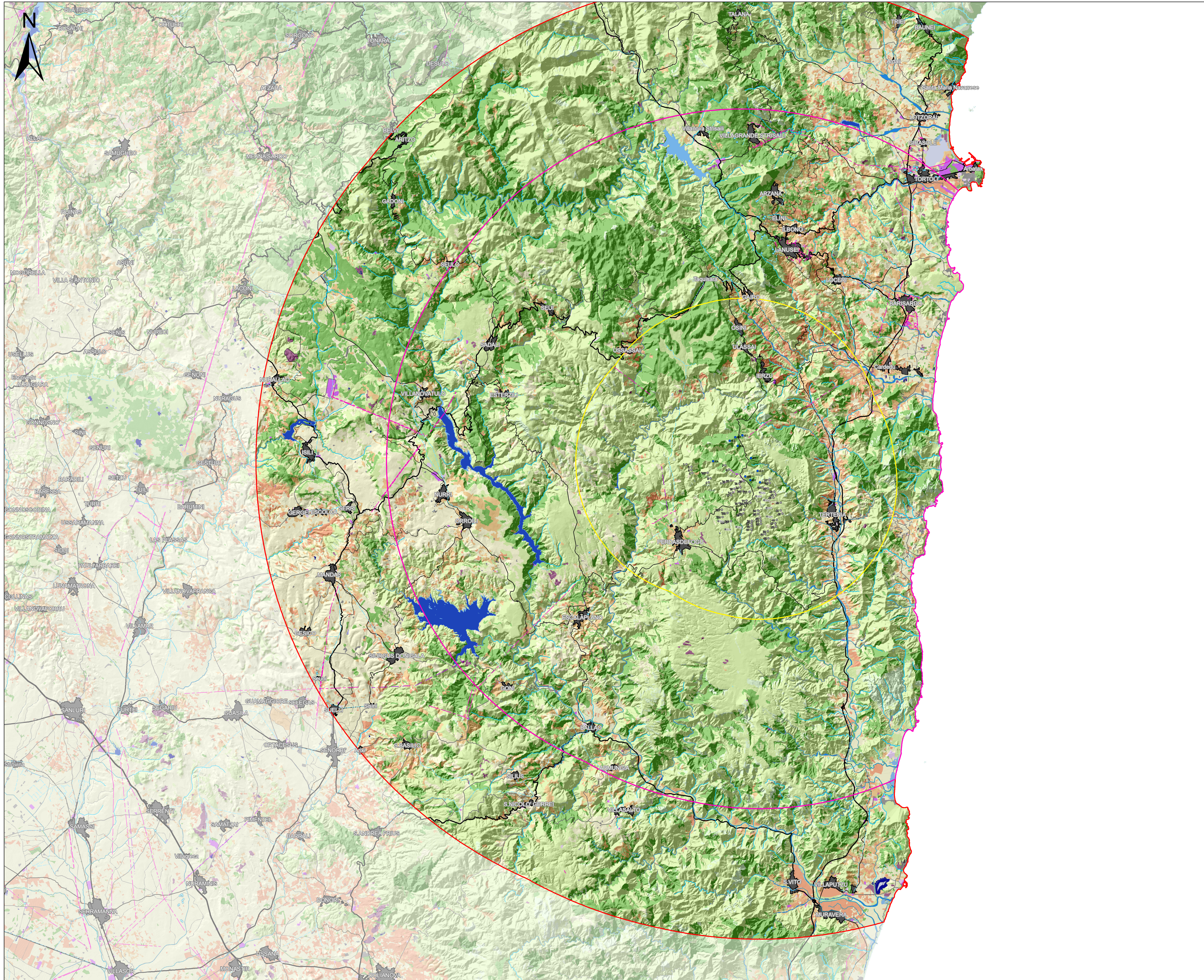

LEGENDA

- Turbine di progetto
- Turbine da Autorizzare Abbila
- Turbine Autorizzate Maistu
- Turbine Autorizzate Ulassai
- Area di massima attenzione (sino ai 10 km)
- Ambiti periferici di visuale (sino ai 25 km)
- Area di visione condizionata (sino ai 35 km)
- PUNTO NOTEVOLE DELLA RETE DI APPROVVIGIONAMENTO
- RETE DI APPROVVIGIONAMENTO DI ACQUA POTABILE
- TRATTO DI LINEA DELLA RETE ELETTRICA
- TRATTO DI LINEA DELLA RETE DI DISTRIBUZIONE DEL GAS
- ELEMENTO FERROVIARIO
- ALVEO INCISO
- AREA BAGNATA DI INVASO ARTIFICIALE
- LAGHI
- AREA BAGNATA DEL CORSO DI ACQUA
- Aste fluviali I Ordine
- Aste fluviali II Ordine
- AREA BAGNATA DA SPECCHI D'ACQUA
- CENTRI URBANI
- Viabilità principale
- Viabilità secondaria
- Viabilità locale
- Connessioni di prossimità

Uso del suolo 2008 (CLC Level II)

- Codice - Descrizione**
- 11 - Insediamento residenziale
 - 12 - Zone industriali, commerciali e reti di comunicaz.
 - 13 - Zone estrattive, discariche e cantieri
 - 14 - Zone verdi artificiali non agricole
 - 21 - Seminativi
 - 22 - Colture permanenti
 - 23 - Prati stabili
 - 24 - Zone agricole eterogenee
 - 31 - Zone boscate
 - 32 - Associazioni vegetali arbustive e/o erbacee
 - 33 - Zone aperte con vegetazione rada o assente
 - 41 - Zone umide interne
 - 42 - Zone umide marittime
 - 51 - Acque continentali
 - 52 - Acque marittime



Rev.	Data	Descrizione	Dis.	Cont.	Appr.
01	05/11/2019	MESSO PER PROCEDURA DI VIA			

 	BOREAS AMPLIAMENTO DEL PARCO EOLICO DI ULASSAI E PERRASDEFOGI NEL TERRITORIO DEL COMUNE DI JERU (CA) VALUTAZIONE DI IMPATTO AMBIENTALE (D.lgs. 152/2006 e ssm.) - Carta delle tessiture territoriali e delle infrastrutture - (Piano esecutivo in "AcMap" - evitare connessioni o sovrapposizioni)	Commissione n°: C/2020/355-IN/0000 Dis. n°: AM-AS/30008-3 Revisione: 0 Scala: 1/100000 Spettatore: // Sostituito dal: //
	Nome file: AM-AS/30008-3 Il presente documento è di proprietà di Boreas Ricerca e Tecnologia che ne tutela i diritti e termini di legge.	

