

AMBITO PERIFERICO DI VISUALE: GERREI - vista dal punto PF07



Figura 2: Analisi dei principali elementi strutturanti il paesaggio visuale dell'ambito.



Figura 3: Vista di dettaglio dell'area di progetto.

Punto di ripresa significativo PF07

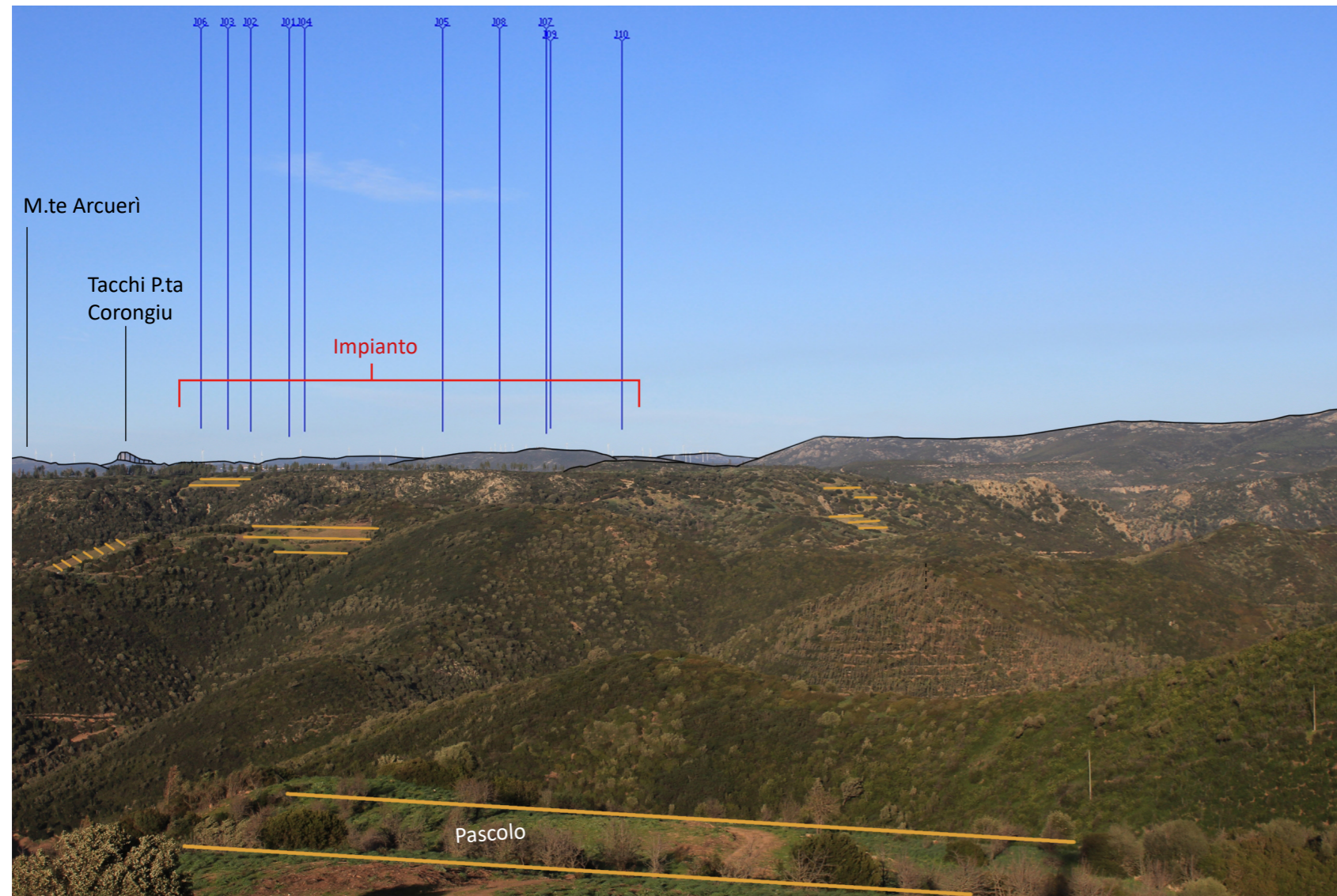
Coordinate GB Est: **1530666,6**

Coordinate GB Nord: **4382280,9**

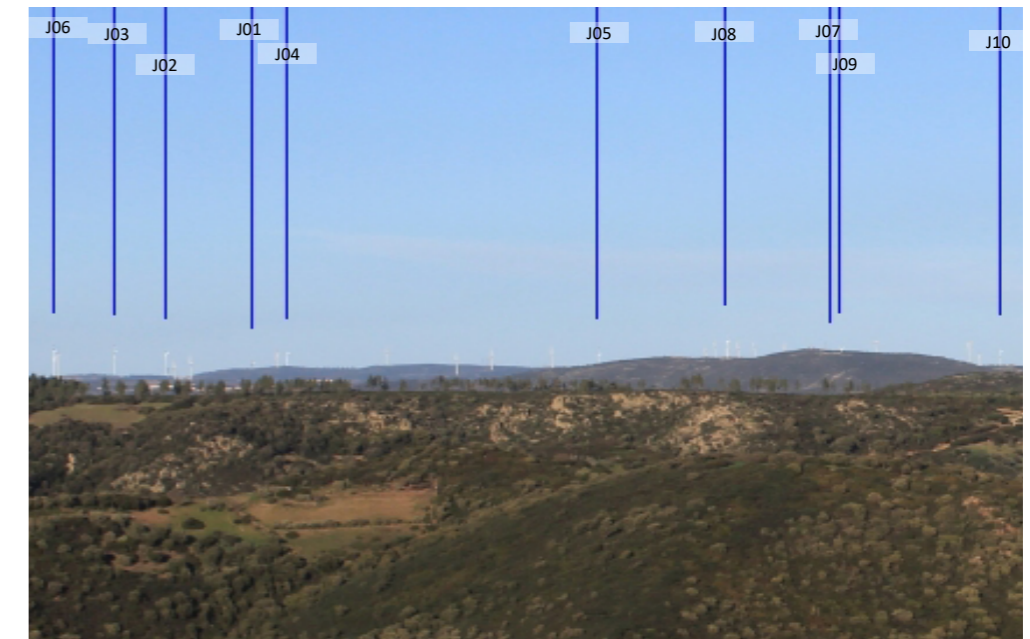
Comune: **Escalaplano**

Quota: **360 m**

Distanza dal primo aerogeneratore visibile: **18,7 km**

Figura 4: Inquadramento morfo-altimetrico - schematizzazione virtuale della vista.

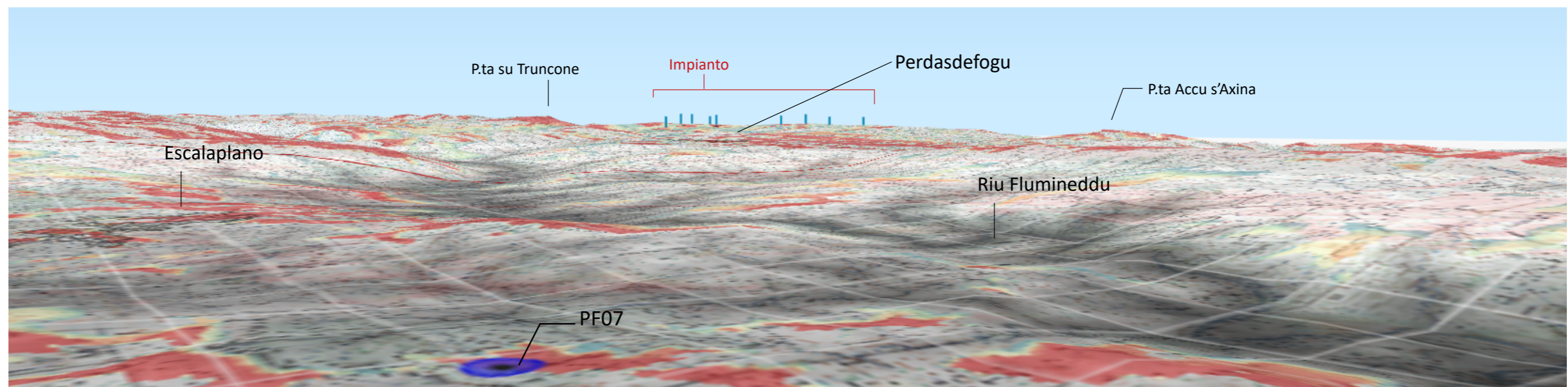

AMBITO PERIFERICO DI VISUALE: COSTIERO MERIDIONALE

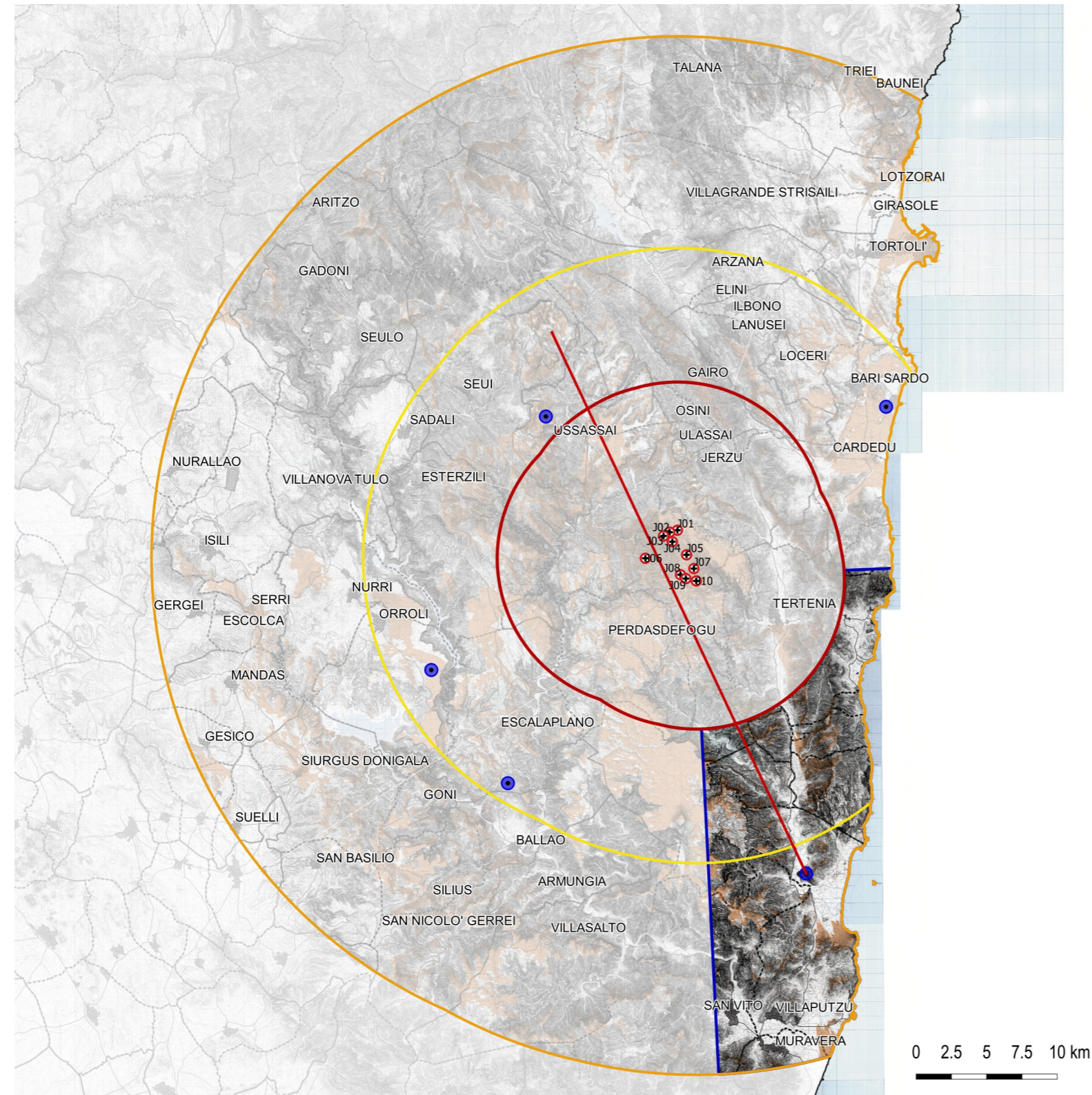

L'ambito territoriale del comparto costiero che si trova a sud-est delle aree di progetto ha come elementi caratterizzanti il tratto terminale del Fiume Flumendosa, con la relativa area di foce e l'incisione valliva del Rio di Quirra. Quest'ultima è delimitata ad ovest dalla componente montuosa del Gerrei e ad est dalla serie di rilievi che si sviluppano verso nord, dalla piana della foce del Flumendosa sino alla piana costiera di Sarrala in territorio di Tertenia.

Dal punto di vista percettivo la zona può dirsi dominata proprio dalla presenza dell'ampia valle che divide i due complessi montuosi. Considerato che il progetto si imposta in territori elevati e subpianeggianti schermati dai rilievi tabulari del Salto di Quirra, il fenomeno percettivo risulta limitato alle porzioni sommitali dei rilievi esposti ad ovest, rappresentati in genere da contesti impervi ed esclusi dai principali usi antropici.

Le piane costiere e la valle del Rio di Quirra non risultano esposte alla visione.



Figura 1: Profilo altimetrico esplicativo



AMBITO PERIFERICO DI VISUALE: COSTIERO MERIDIONALE- vista dal punto PF06

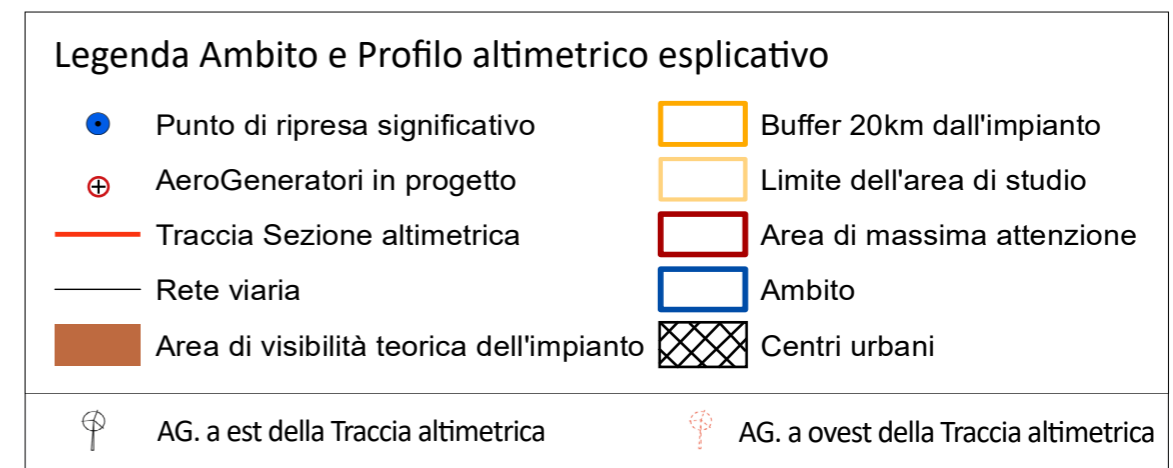
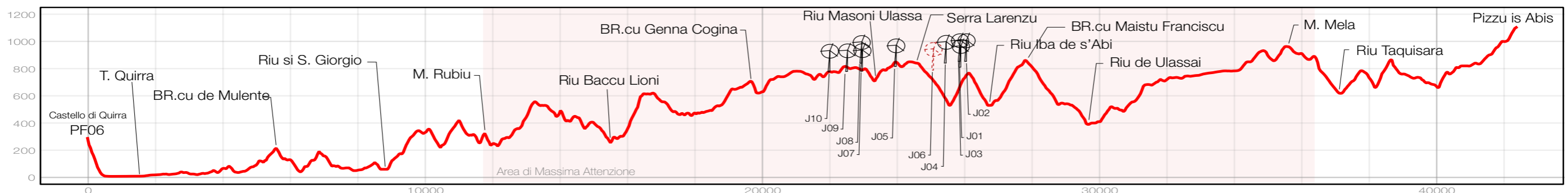

Figura 2: Analisi dei principali elementi strutturanti il paesaggio visuale dell'ambito.



Figura 3: Vista di dettaglio dell'aerea di progetto.

Punto di ripresa significativo PF06

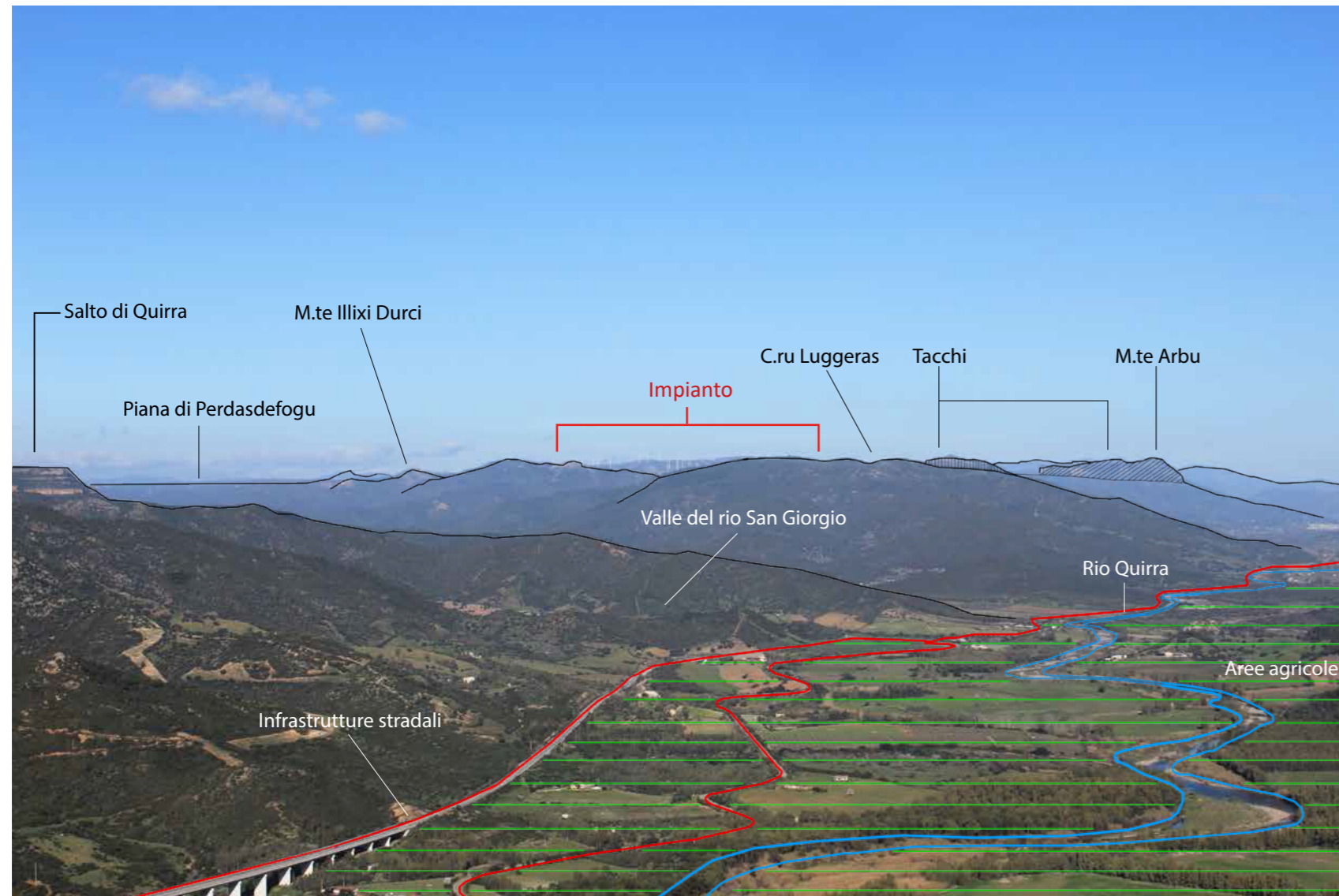
Coordinate GB Est: **1551811,2**

Coordinate GB Nord: **4375871,2**

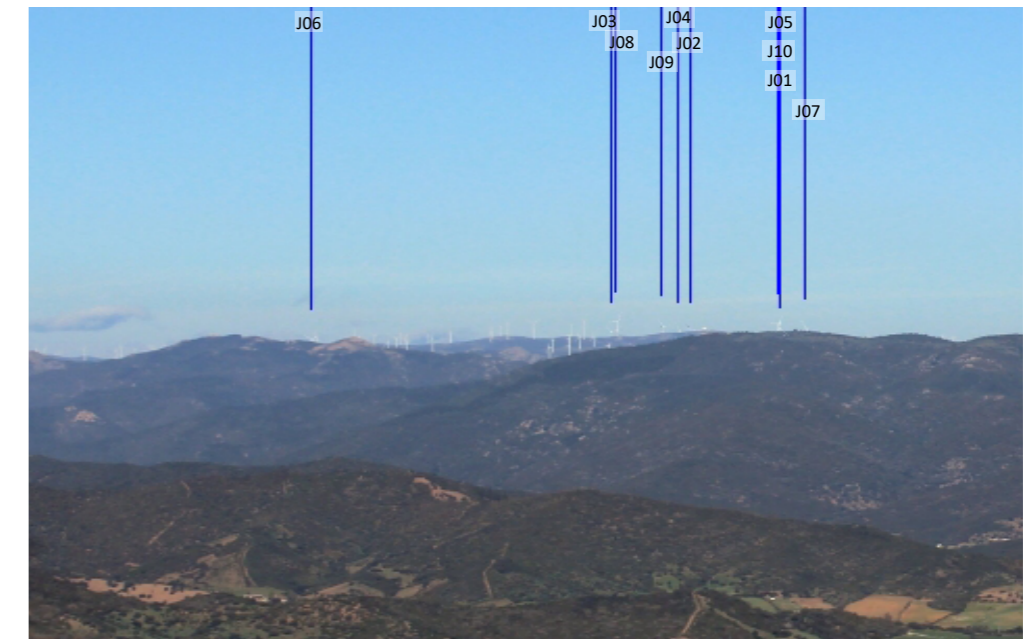
Comune: **Villaputzu**

Quota: **290 m**

Distanza dal primo aerogeneratore visibile: **22,16 km**

Figura 4: Inquadramento morfo-altimetrico - schematizzazione virtuale della vista.

