

# CARTA DELLA SUSCETTIVITA' D'USO ALL'IMPIANTO EOLICO IN Scala 1:10.000

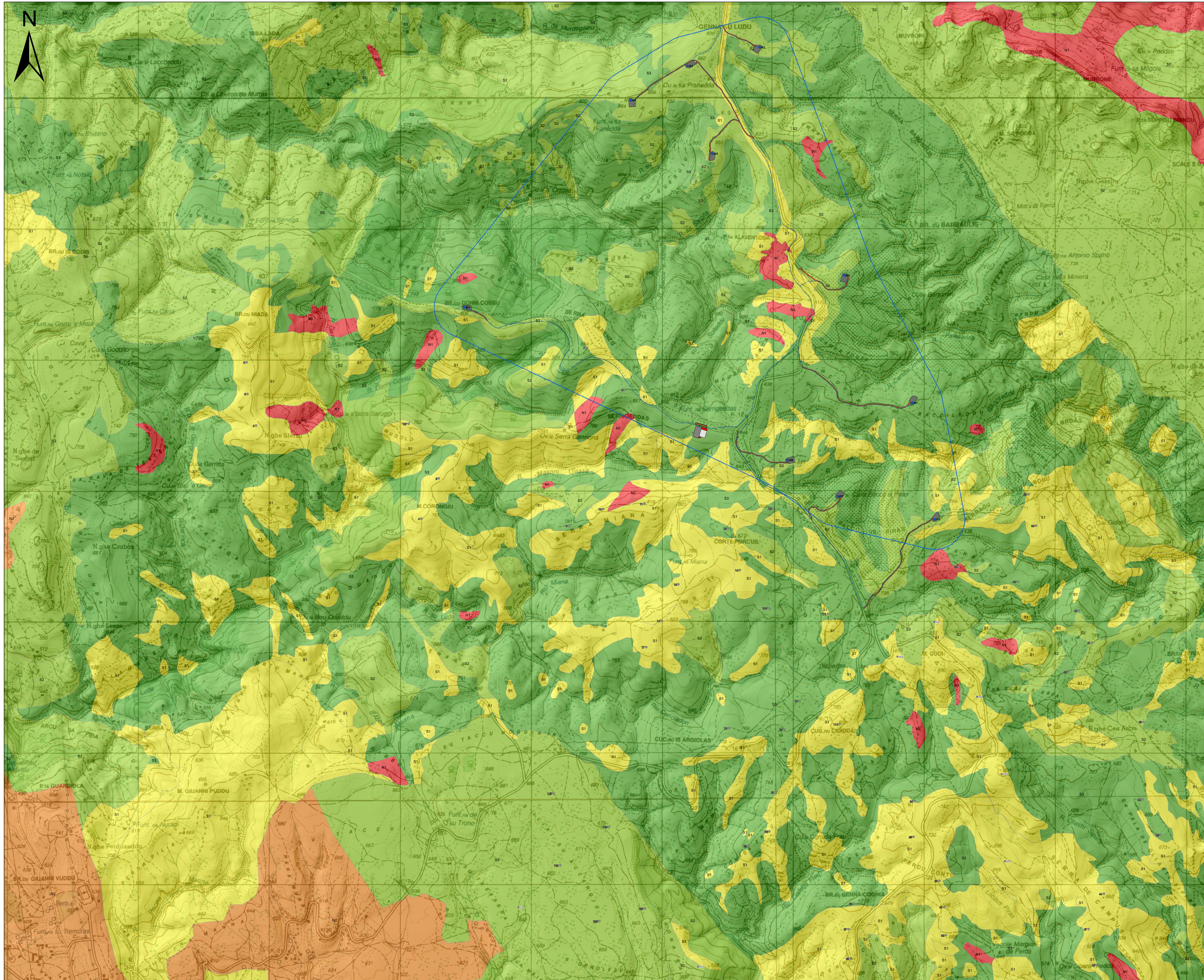

## LEGENDA

- Turbine in Ampliamento (Boreas)
- Turbine in Fase Autorizzativa (Abbia)
- Turbine Autorizzate (Maistu)
- Turbine Autorizzate (Ulassai)
- Caviddati
- Strade di Nuova Realizzazione
- Piazzole
- Nuova Terrapieno per Accumulo Energetico (Abbia/Boreas)
- Sottostazione Elettrica

Area Produttiva:  $(125\text{ m} + 81\text{ m}) \times 20,6\text{ m} = 226\text{ m} \approx 230\text{ m}$   
(894 ha) ALTEZZA AL MOCCO (RAGGIO ROTORE) INCREMENTO DEL 10% DISANZA DAGLI AEROGENERATORI

WTG	Gauss-Bodega	
	Est (m)	Nord (m)
J01	1542685.000	4400210.000
J02	1542135.000	4400067.000
J03	1541701.000	4399904.000
J04	1542324.000	4399997.000
J05	1543332.000	4398468.000
J06	1540431.444	4398224.768
J07	1543850.295	4397495.247
J08	1542899.000	4397058.000
J09	1543281.000	4397683.000
J10	1544020.592	4396604.097

- N1 Attualmente Inadatto
- N2 Inadatto
- S1 Molto Adatto
- S2 Adatto
- S3 Marginalmente Adatto

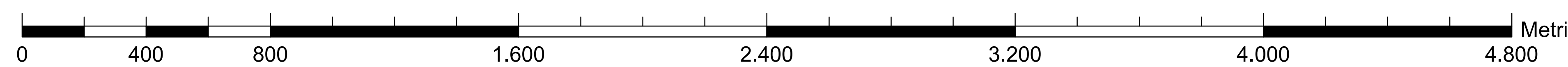

ORDINE INGEGNERI PAPA PAPA CALIARI  
 N. 3423 Dott. Ing. Giuseppe Tringali

ORDINE INGEGNERI PROVINCIA CAGLIARI  
 N. 3423 Dott. Ing. MARCO LUDU

Rev.	Data	Descrizione	Dis.	Cont.	Appr.
0	09/11/20	INMESSO PER PROCEDURA VIA	SARTEC	SARTEC	SARTEC

**SARDEOLICA**  
Renewable Energy

**SARTEC**  
Services & Technologies

**iat** CONSULENZA E PROGETTI

Comessa n°: C2020365-NG000  
 Da n°: AM-AS10009-2

Revisione: 0  
 Scala: 1/10000  
 Sostituisce e: //  
 Sostituito da: //

AMPLIAMENTO DEL PARCO EOLICO DI ULASSAI E PERDASDEFOGU  
 NEL TERRITORIO DEL COMUNE DI BRUNZUNO  
 VALUTAZIONE DI IMPATTO AMBIENTALE D.lgs. 15/2008 e s.m.i.  
 Carta della Suscettività d'uso all'impianto Eolico

Disegno eseguito in "AutoCAD" - evitare correzioni a mano.  
 Il presente documento è di proprietà di Saris Ricerche e Tecnologie che ne tutela i diritti a termini di legge.