

SM07

SM08

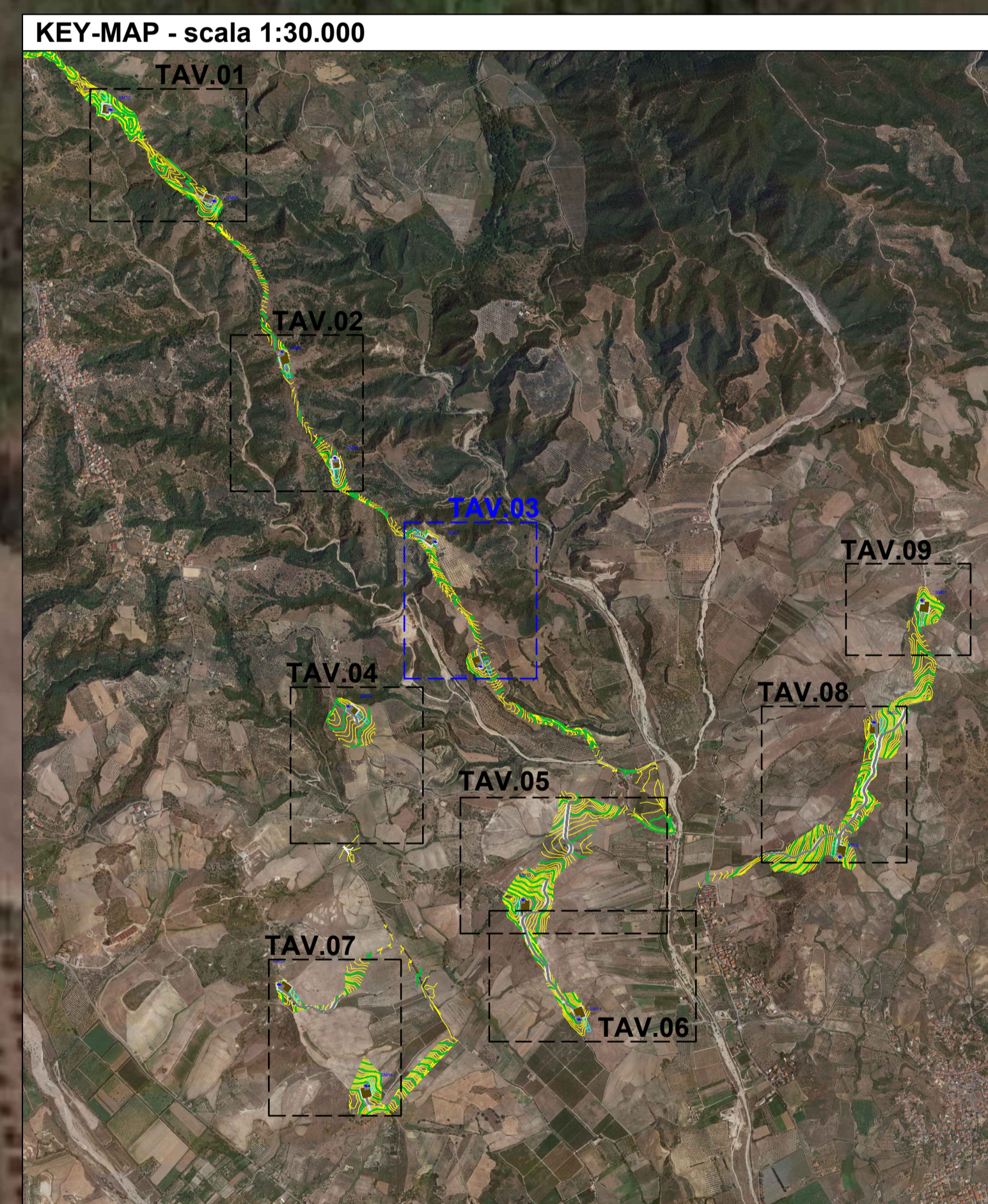

LEGENDA

- Aerogeneratore
- Area temporanea stoccaggio pale
- Curve di livello intervallo 10,00 mt
- Piazzola con inerbimento
- Viabilità nuova
- Curve di livello intervallo 2,00 mt

REGIONE CALABRIA

Provincia di Catanzaro

Comittente: **PLT engineering** s.r.l.
 via Diameno 1285
 47022 Cesena (FC)
 P.IVA/C.F. 05857900723

Titolo del Progetto: **PARCO EOLICO "SELLIA MARINA"**

Documento:	PROGETTO DEFINITIVO	ID PROGETTO:	PESM
N° Documento:	PEM-P-VN-02.03	DISCIPLINA:	P
SCALA:	1:1.800	CARTOGRAFO:	VN
FORMATO:	A3	Nome file:	PEM-P-VN-02.03-Planimetria particolareggiata nuova viabilità SM07 - SM08

Progettazione:

Ing. Saverio Pagliuso
 Ing. Mario Francesco Perri
 Ing. Giorgio Salatino
 Ing. Claudio Coscarella

Rev.	Data Revisione	Descrizione Revisione	Redatto	Controllato	Approvato
00	01/2021	PRIMA EMISSIONE	GEMSA	GEMSA	PLT