KEY-MAP - scala 1:30.000

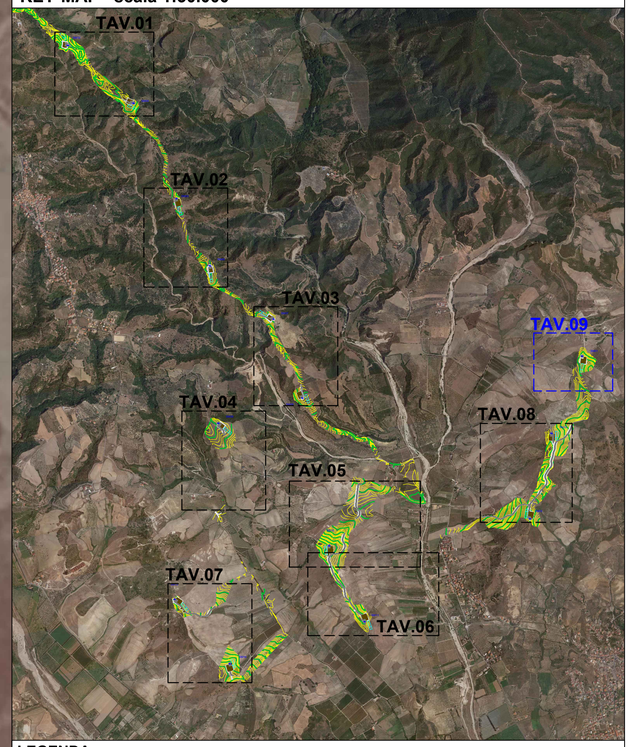

LEGENDA

- SMx — Aerogeneratore
- Area temporanea stoccaggio pale
- Curve di livello intervallo 10,00 mt
- Piazzola con inerbimento
- Viabilità nuova
- Curve di livello intervallo 2,00 mt

Base Cartografica: *Google 2016*

REGIONE CALABRIA

Provincia di Catanzaro

Committente:

PLT engineering s.r.l.
via Dismano 1280
47522 Cesena (FC)
P.IVA/C.F. 05857900723
Firmato digitalmente da: Stefano Marulli
Data: 21/01/2021 11:08:03

Titolo del Progetto:

PARCO EOLICO "SELLIA MARINA"

Documento:

PROGETTO DEFINITIVO

ID PROGETTO:	PESM
DISCIPLINA:	P
CAPITOLO:	VN

N° Documento: **PESM-P-VN-02.09**

Elaborato: **Planimetria particolareggiata nuova viabilità SM01**

SCALA:	1:1.000	FORMATO:	A1	Nome file:	PESM-P-VN-02.09-Planimetria particolareggiata nuova viabilità SM01

Progettazione:

Gemsa ENERGY GROUP

Ing. Saverio Pagliuso — PAGLIUSO SAVERIO 18.01.2021 17:32:28 UTC

Ing. Mario Francesco Perri — Firmato digitalmente da **Mario Francesco Perri** C = IT

Ing. Giorgio Salatino — SALATINO GIORGIO ORDINE INGEGNERI COSENZA Ingegnere 18.01.2021 17:20:04 UTC

Ing. Claudio Coscarella — COSCARELLA CLAUDIO ORDINE INGEGNERI COSENZA INGEGNERE 18.01.2021 16:50:31 UTC

Rev:	Data Revisione	Descrizione Revisione	Redatto	Controllato	Approvato
00	01/2021	PRIMA EMISSIONE	GEMSA	GEMSA	PLT