

LEGENDA

- Aerogeneratore
- Adeguamento della viabilità esistente
- Allargamenti viabilità esistente

Base Cartografica CTR 1:3000

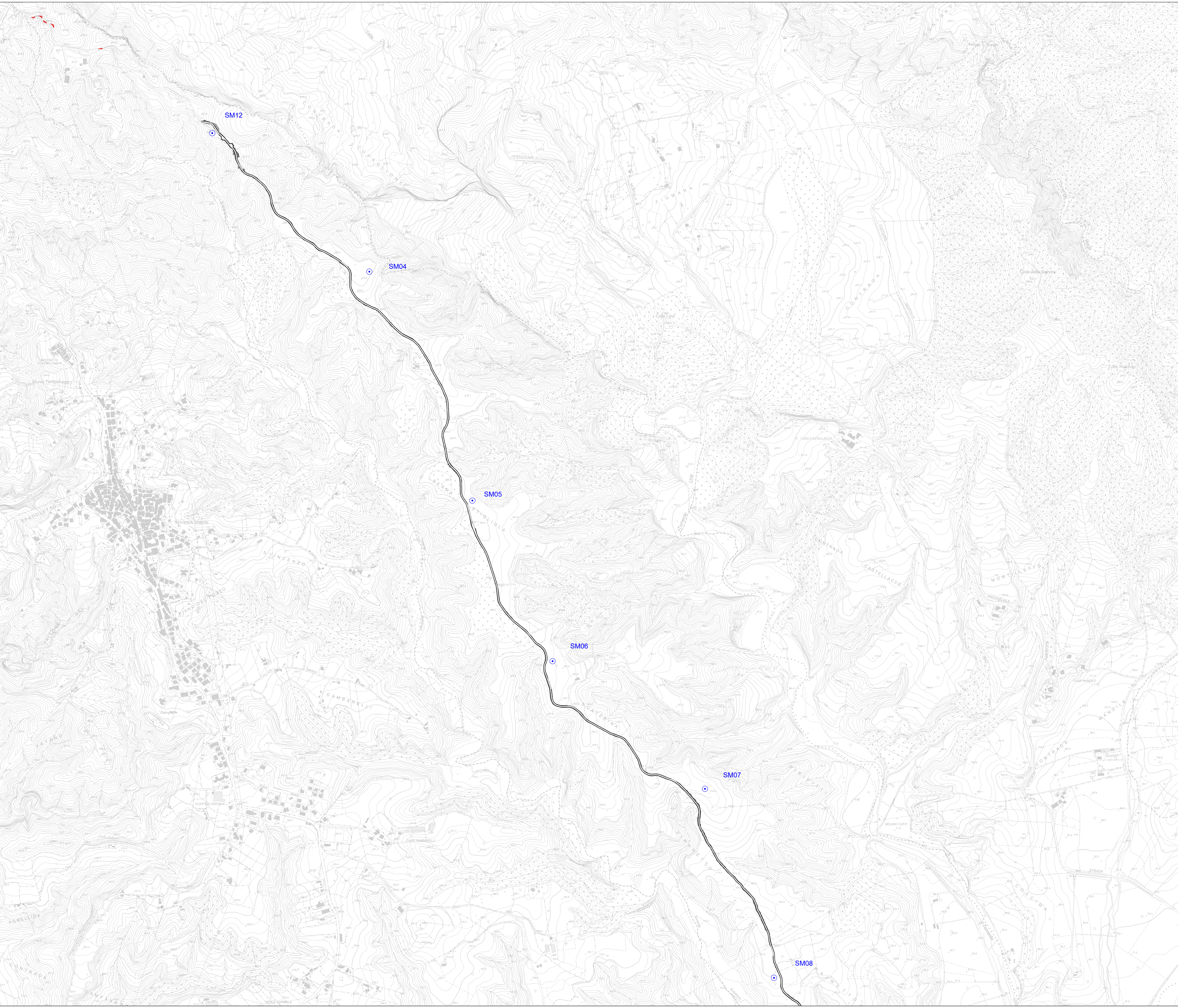

PLT engineering s.r.l.
Via Ugentino 1265
47022 Cesena (FC)
P.IVA/C.F. 05857900723

Comitente:

Titolo del Progetto: **PARCO EOLICO "SELLIA MARINA"**

Documento:	PROGETTO DEFINITIVO	ID PROGETTO:	PESM
N° Documento:	00	DESCRIZIONE:	P
		CAPITOLI:	AD

SCALA:	1:5.000	FORMATO:	A4	Nome file:	PESM-P-AD-01.01_a_Planimetria generale adeguamenti della viabilità esistente su CTR - Tav.01
--------	---------	----------	----	------------	--

Progettazione:

	Ing. Saverio Pagliuso
	Ing. Mario Francesco Perri
	Ing. Giorgio Salatino
	Ing. Claudio Coscarella

Rev.	Data Revisione	Descrizione Revisione	Redatto	Controllato	Approvato
00	04/02/2020	PRIMA EMISSIONE	GEMSA	GEMSA	PLT