

SM12

KEY-MAP - scala 1:30.000

LEGENDA

- Aerogeneratore
- Adeguamento della viabilità esistente
- Curve di livello intervallo 10,00 mt
- Curve di livello intervallo 2,00 mt

Basat Cartografica - Google 2019

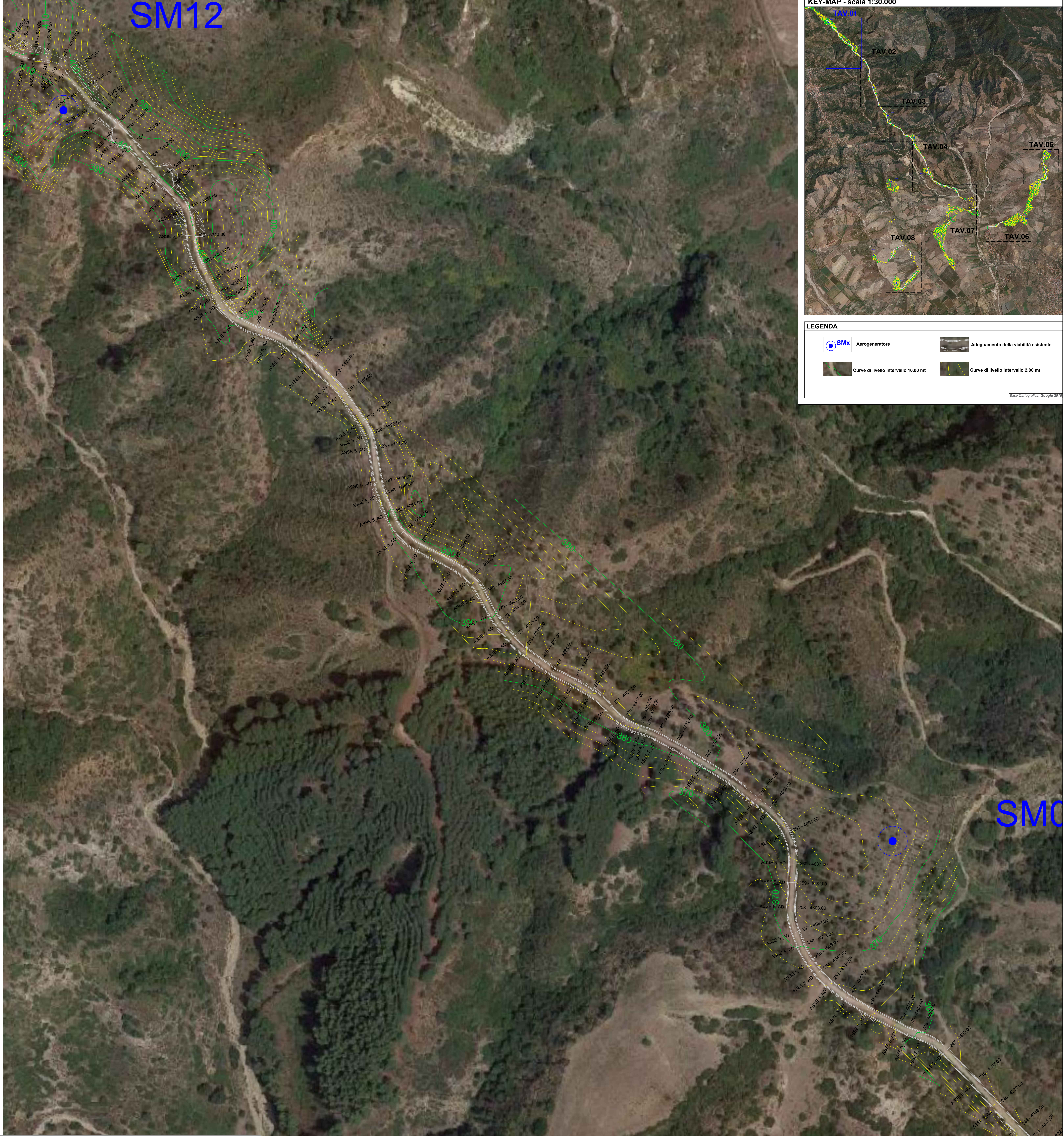

SMC

		PLT engineering s.r.l. via Diomano 1280 47522 Cesena (FC) P.IVA/C.F. 05857900723	
Titolo del Progetto: PARCO EOLICO "SELLIA MARINA"			
Documento: PROGETTO DEFINITIVO		ID PROGETTO:	PESM
N° Documento:		DISCIPLINA:	IF
PESM-P-AD-02.01		CAPITOLIO:	AD
Elaborato: Planimetria particolareggiata adeguamenti Asse 5 AD Tav.01			
SCALA:	1:1000	FORMATO:	A0
Nome file: PESH-P-AD-02.01_Planimetria particolareggiata adeguamenti_Asse 5 AD_Tav 01			
Progettazione:			
		Ing. Saverio Pagliuso	
		Ing. Mario Francesco Perri	
		Ing. Giorgio Salatino	
		Ing. Claudio Coscarella	
Rev:	00	Data Revisione:	01/2021
		Descrizione Revisione:	PRIMA EMISSIONE
		Redatto:	GEMSA
		Controllato:	GEMSA
		Approvato:	PLT