

LEGENDA

- Fosso di guardia in terra trapezoidale
- Pozzetto in cls prefabbricato
- Reticolo idrografico
- Tx Aerogeneratori in progetto
- Verso scorrimento acque fossi di guardia e tombini
- Tombino in cls prefabbricato

Base Cartografica: CTR 1:5.000
KEY-MAP
Scala 1:20.000

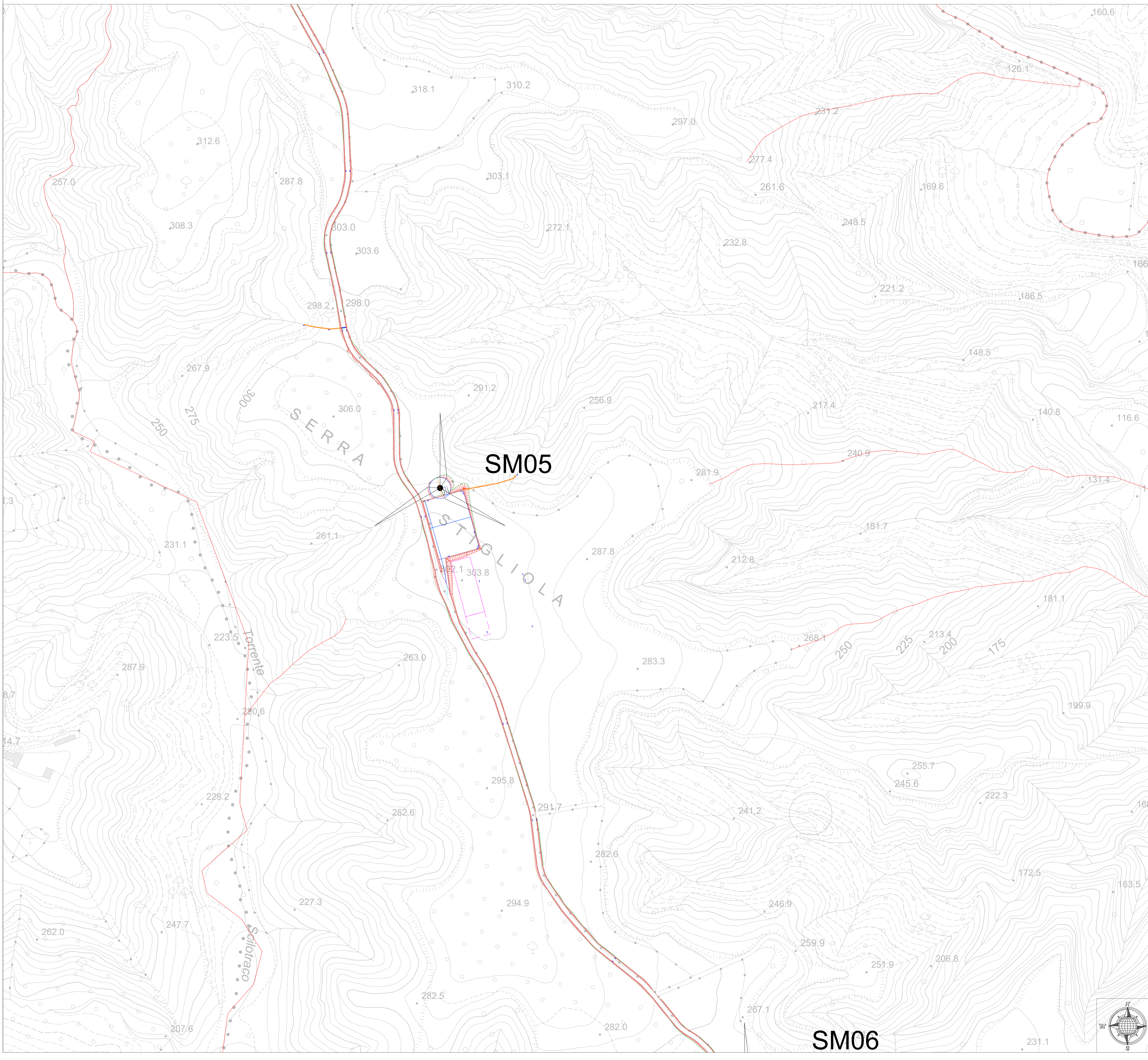
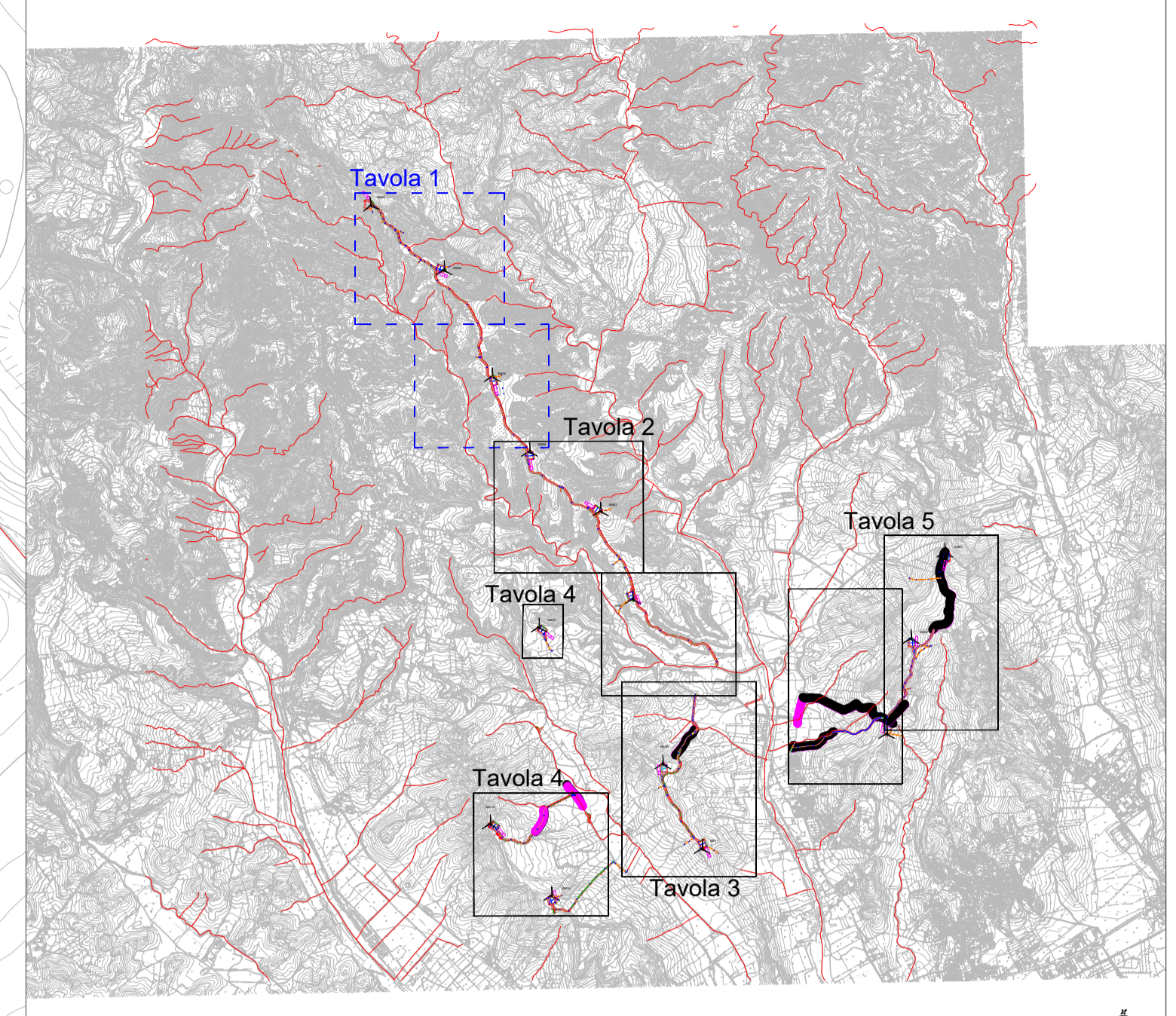

REGIONE CALABRIA
Provincia di Catanzaro

Comittente: **PLT engineering**
PLT engineering s.r.l.
via Diemano 1285
47022 Cesena (FC)
P.IVA/C.F. 05857900723

Titolo del Progetto: **PARCO EOLICO "SELLIA MARINA"**

Documento: **PROGETTO DEFINITIVO**
ID PROGETTO: PESM
DISCIPLINA: P
CARTOGLO: ID

N° Documento: **PESM-P-ID-02.01**
Elaborato: **Planimetria Idraulica Tav. 1**

SCALA: 1:20000
FORMATO: A0
Nome file: PESM-P-ID-02.01_Planimetria Idraulica Tav. 1

Progettazione:
Ing. Saverio Pagliuso
Ing. Mario Francesco Perri
Ing. Giorgio Salatino
Ing. Claudio Coscarella

Rev.	Data Revisione	Descrizione Revisione	Redatto	Controllato	Approvato
00	01/2021	PRIMA EMISSIONE	GEMSA	GEMSA	PLT