

**LEGENDA**

- Fosso di guardia in terra trapezoidale
- Pozzetto in cls prefabbricato
- Reticolo idrografico
- Tx Aerogeneratori in progetto
- Verso scorrimento acque fossi di guardia e tombini
- Tombino in cls prefabbricato

Base Cartografica: CTR 1:5.000  
KEY-MAP  
Scala 1:20.000

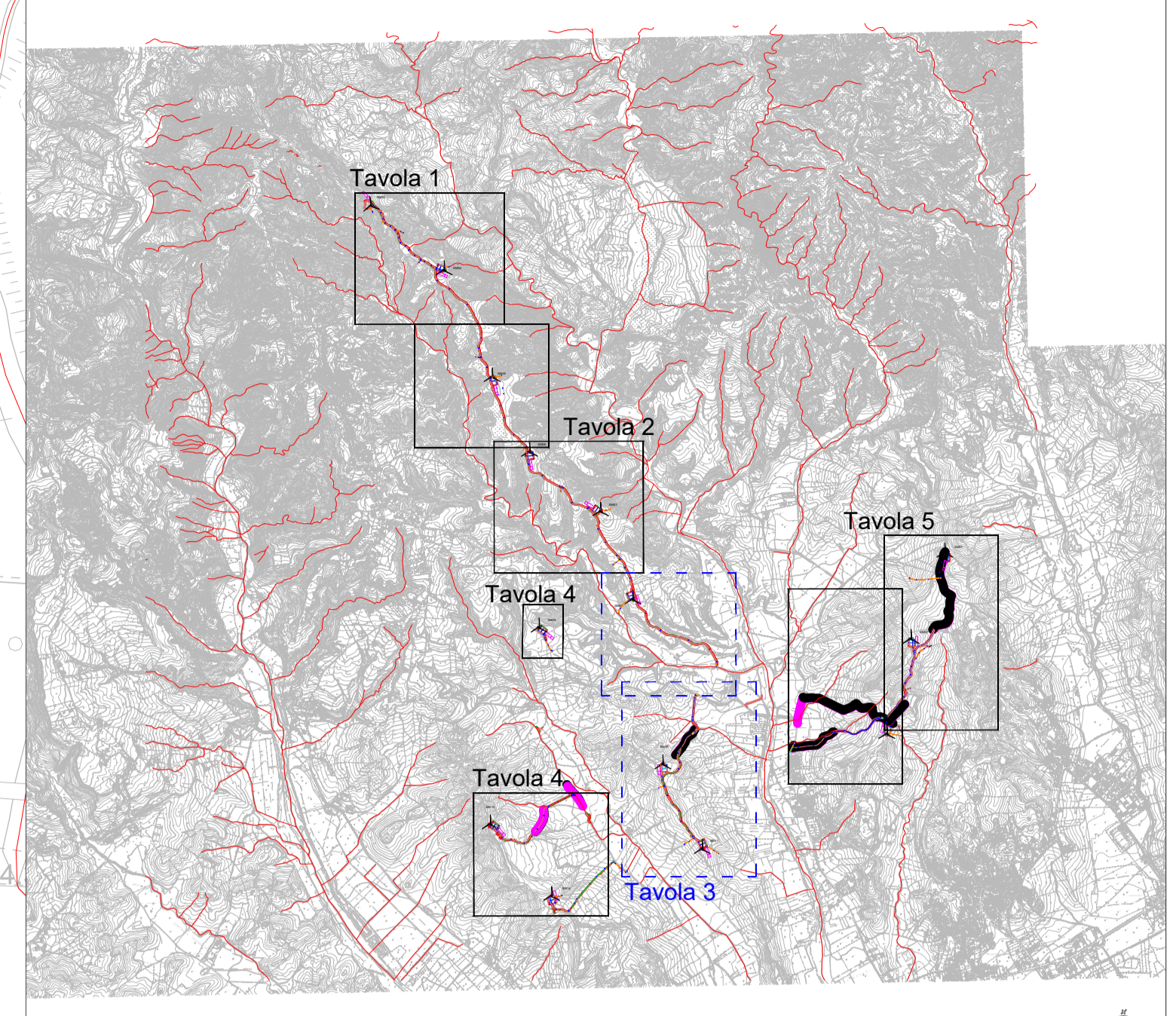

SM10

BRITTO

Colle Giampolazzo

SM11

CATTOLIC

REGIONE CALABRIA

Provincia di Catanzaro

Comittente: **PLT engineering**

PLT engineering s.r.l.  
Via Diemano 1285  
47022 Cesena (FC)  
P.IVA/C.F. 05857900723

Titolo del Progetto: **PARCO EOLICO "SELLIA MARINA"**

Documento: **PROGETTO DEFINITIVO**

N° Documento: **PESM-P-ID-02.03**

ID PROGETTO: PESM  
DISCIPLINA: P  
CAPITOLO: ID

Elaborato: **Planimetria Idraulica Tav. 3**

SCALA: 1:2000    FORMATO: A0    Nome file: PESM-P-ID-02.03\_Planimetria Idraulica Tav. 3

Progettazione:

Ing. Saverio Pagliuso  
Ing. Mario Francesco Perri  
Ing. Giorgio Salatino  
Ing. Claudio Coscarella

Rev.	Data Revisione	Descrizione Revisione	Redatto	Controllato	Approvato
00	01/2021	PRIMA EMISSIONE	GEMSA	GEMSA	PLT