

LEGENDA

- Fosso di guardia in terra trapezoidale
- Pozzetto in cls prefabbricato
- Reticolo idrografico
- Tx
- Aerogeneratori in progetto
- Verso scorrimento acque fossi di guardia e tombini
- Tombino in cls prefabbricato

Base Cartografica: CTR 1:5.000

KEY-MAP Scala 1:20.000

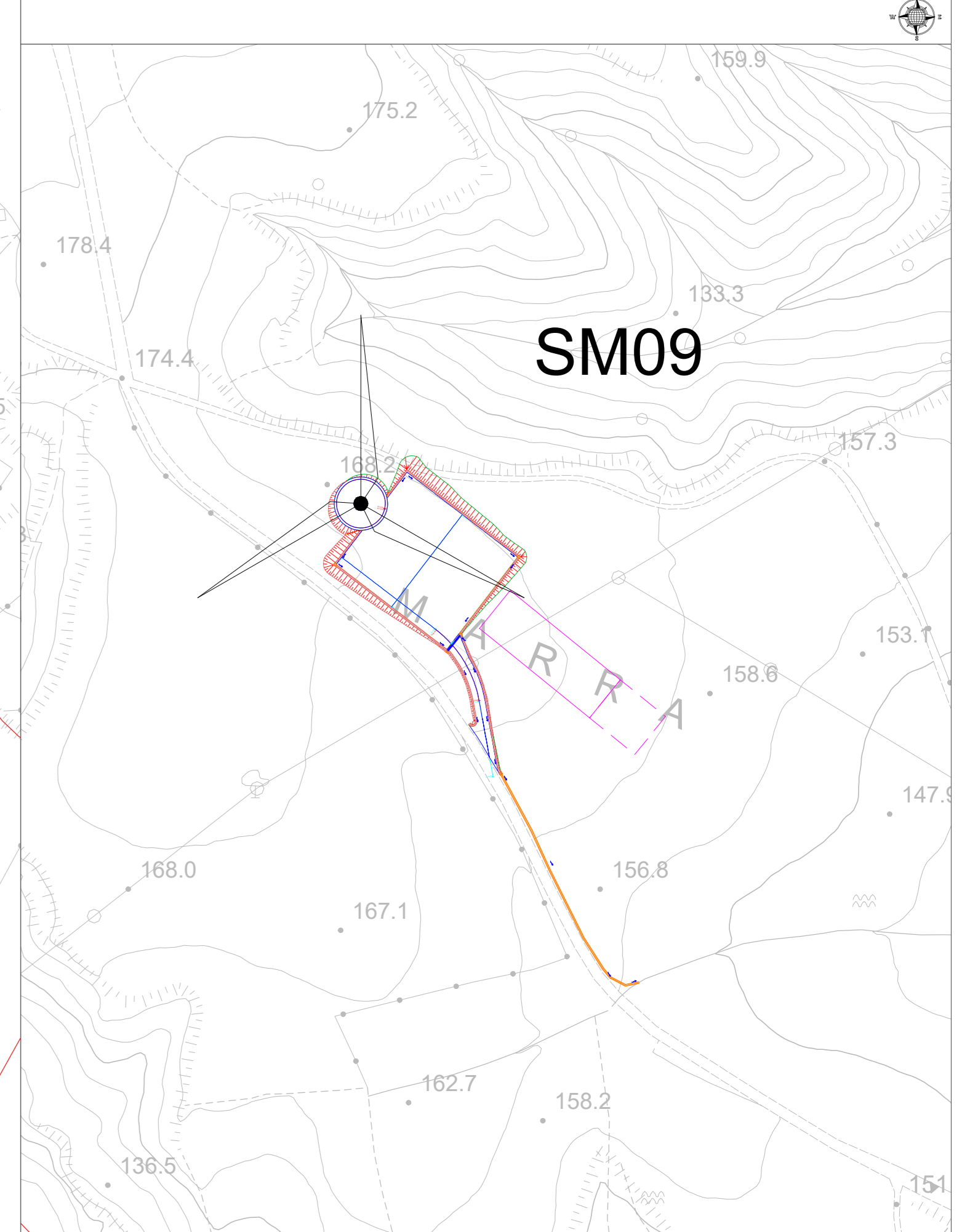
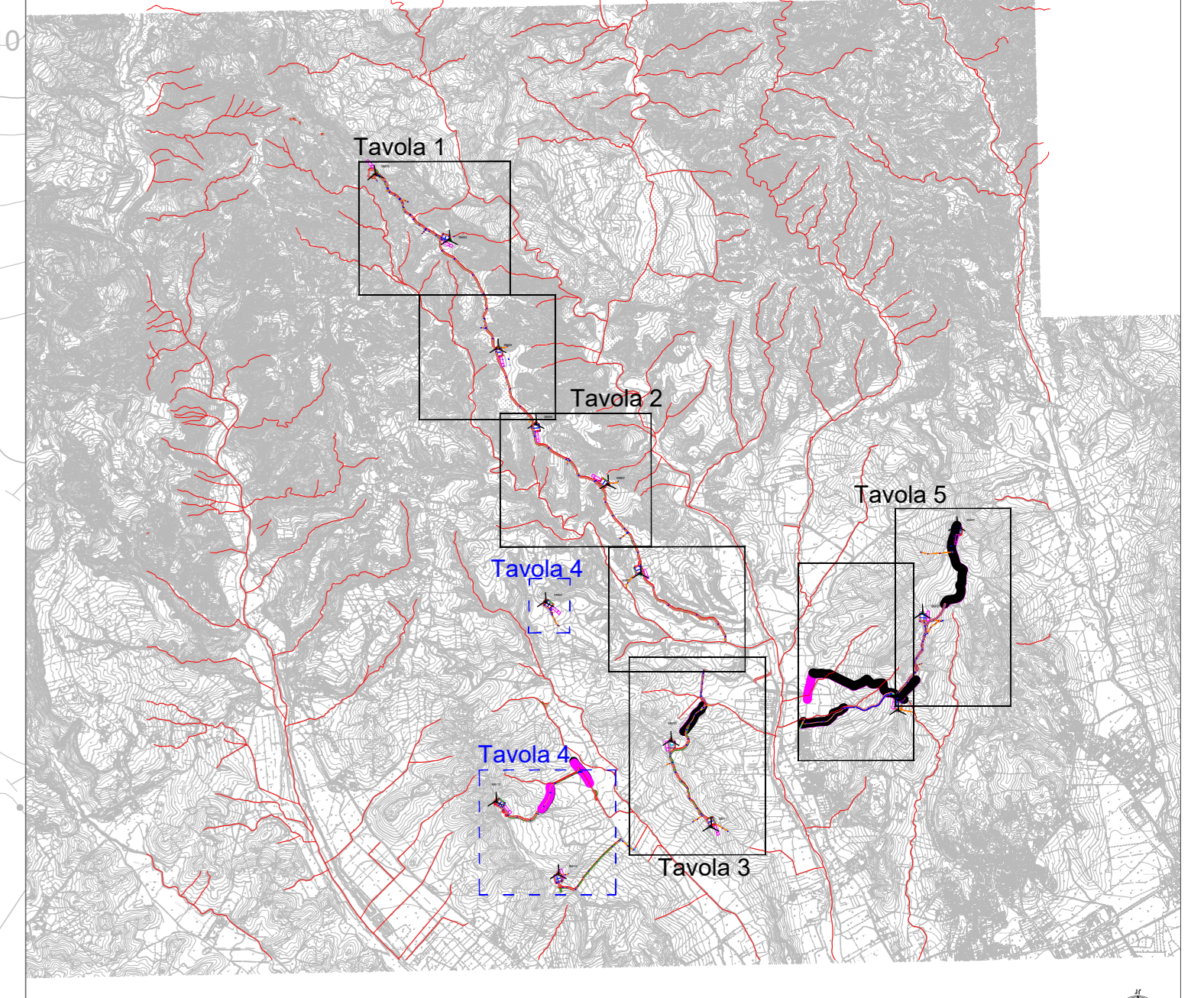

REGIONE CALABRIA

Provincia di Catanzaro

Comitente: **PLT engineering** PLT engineering s.r.l.
Via Diemano 126/1
4702 Cesena (FC)
P.IVA/C.F. 05857900723

Titolo del Progetto: **PARCO EOLICO "SELLIA MARINA"**

Documento: **PROGETTO DEFINITIVO** ID PROGETTO: PESH
DESCRIZIONE: P
CAPITOLO: ID

N° Documento: **PESH-P-ID-02.04** Elaborato: **Planimetria Idraulica Tav. 4**

SCALA: 1:2000 FORMATO: A0 Nome file: PESH-P-ID-02.04_Planimetria Idraulica Tav. 4

Progettazione:

- Ing. Saverio Pagliuso
- Ing. Mario Francesco Perri
- Ing. Giorgio Salatino
- Ing. Claudio Coscarella

Rev.	Data Revisione	Descrizione Revisione	Redatto	Controllato	Approvato
00	01/2021	PRIMA EMISSIONE	GEMSA	GEMSA	PLT

