

**LEGENDA**

- Fosso di guardia in terra trapezoidale
- Pozzetto in cls prefabbricato
- Reticolo idrografico
- Tx Aerogeneratori in progetto
- Verso scorrimento acque fossi di guardia e tombini
- Tombino in cls prefabbricato

Base Cartografica: CTR 1:5.000  
 KEY-MAP  
 Scala 1:20.000

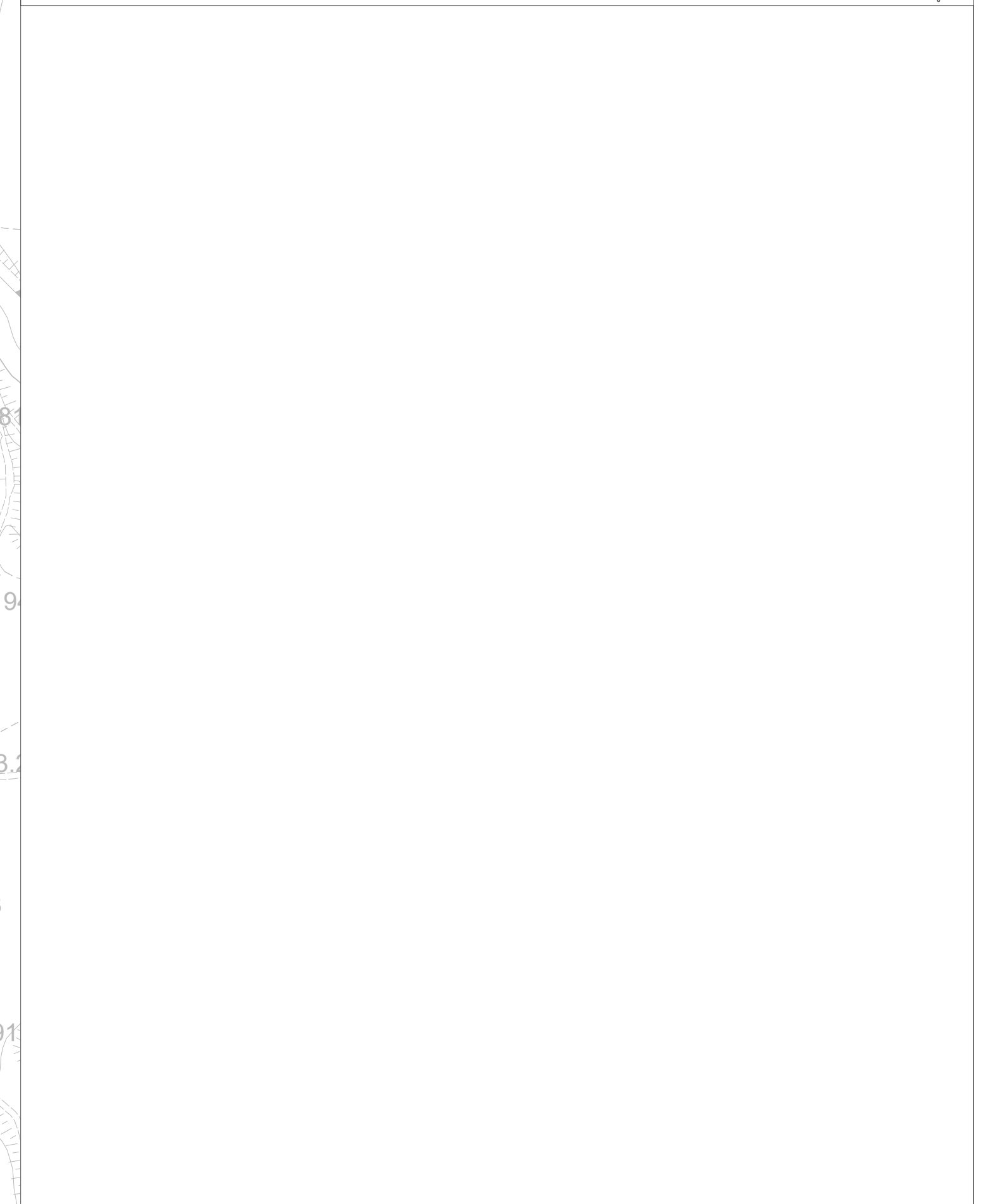
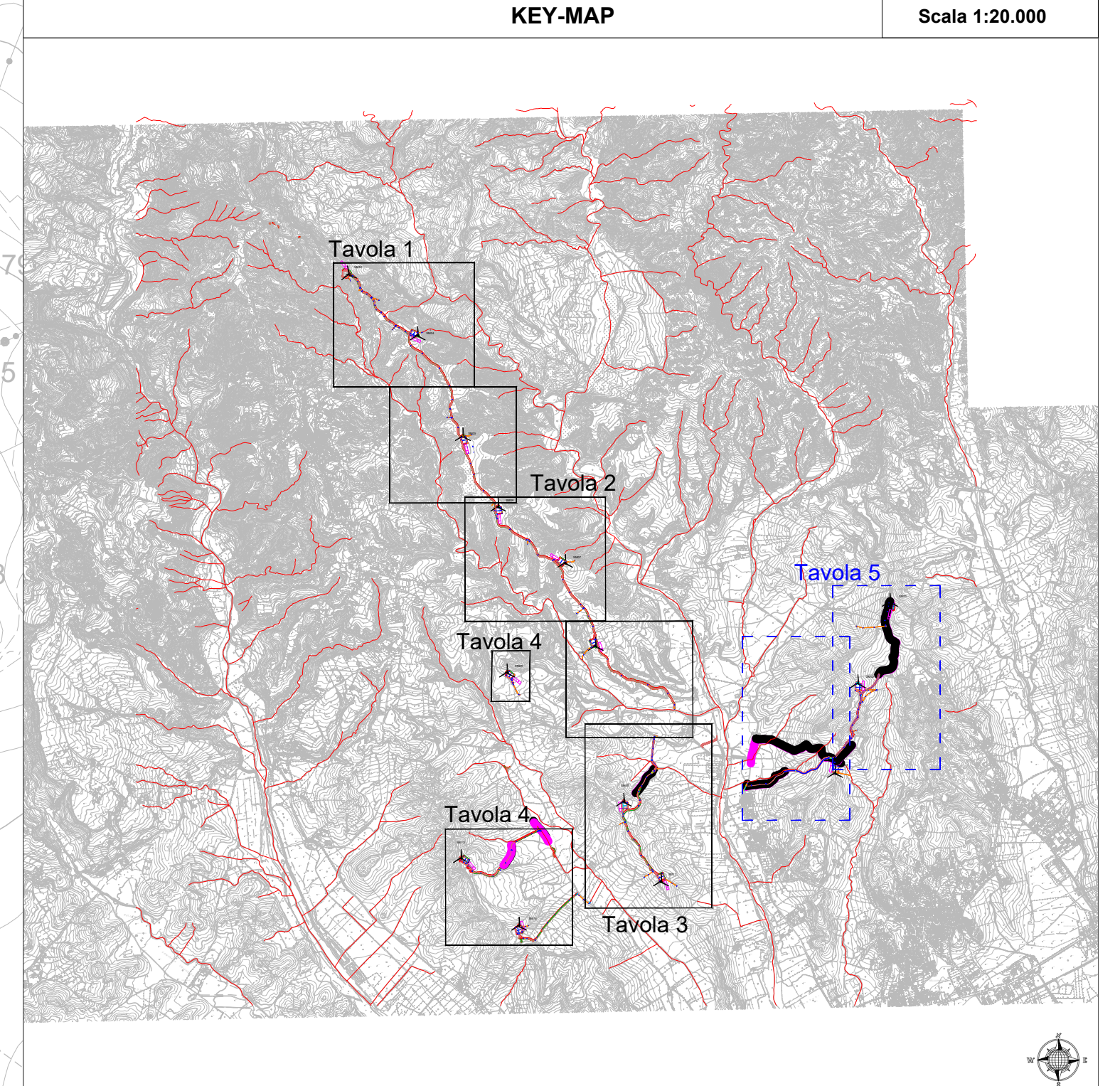

REGIONE CALABRIA  
 Provincia di Catanzaro

Comitente: **PLT engineering**  
 PLT engineering s.r.l.  
 Via Ugentino 1285  
 47052 Cesena (FC)  
 P.IVA/C.F. 05857900723

Titolo del Progetto: **PARCO EOLICO "SELLIA MARINA"**

Documento: **PROGETTO DEFINITIVO**  
 ID PROGETTO: PESM  
 DESCRIZIONE: CAPITOLO: P

N° Documento: **PESM-P-ID-02.05**  
 Elaborato: **Planimetria Idraulica Tav. 5**

SCALA: 1:2000  
 FORMATO: A0  
 Nome file: PESM-P-ID-02.05\_Planimetria Idraulica Tav. 5

Progettazione:  
 Ing. Saverio Pagliuso  
 Ing. Mario Francesco Perri  
 Ing. Giorgio Salatino  
 Ing. Claudio Coscarella

Rev.	Data Revisione	Descrizione Revisione	Redatto	Controllato	Approvato
00	01/2021	PRIMA EMISSIONE	GEMSA	GEMSA	PLT