

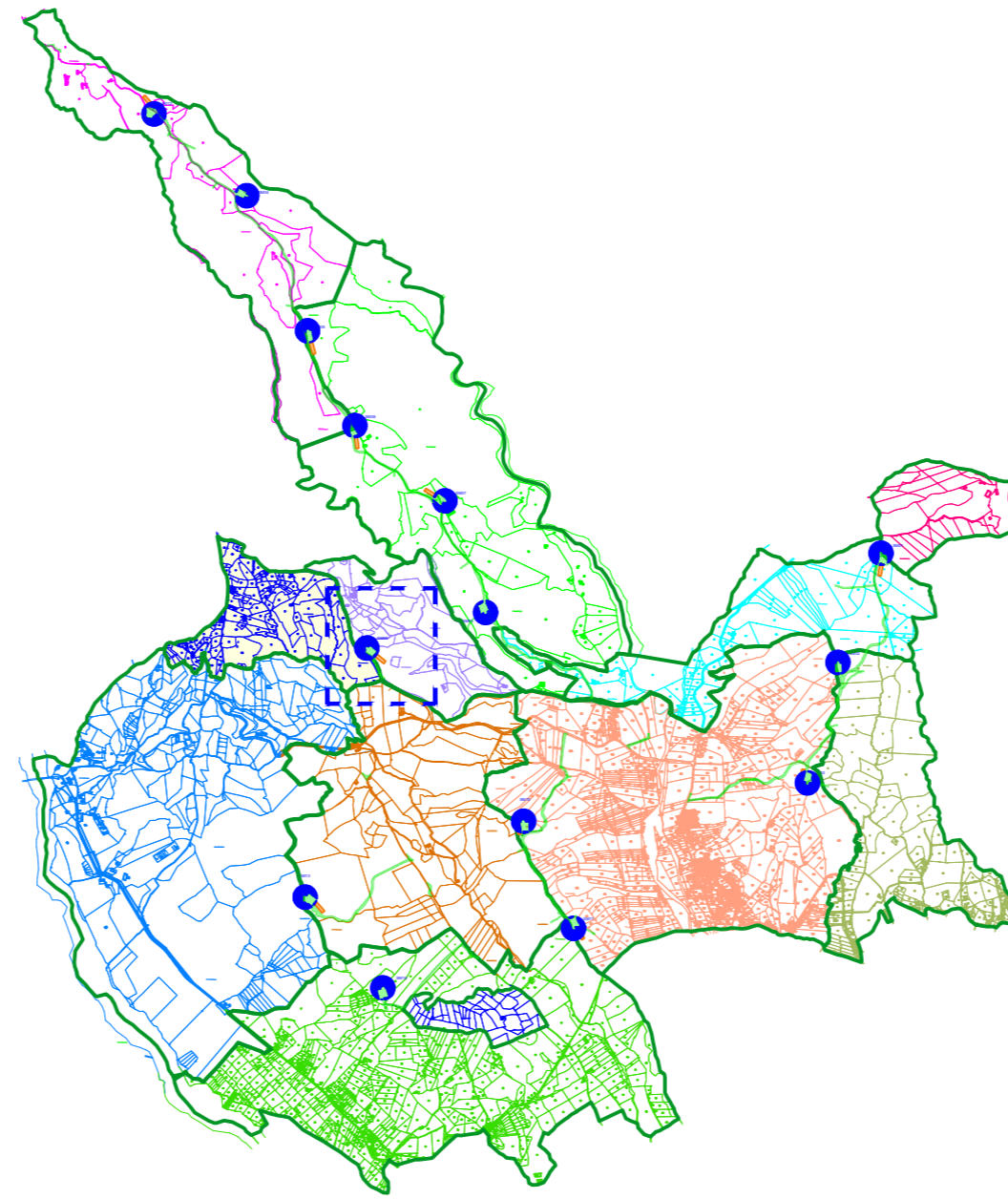



KEY-MAP - scala 1:50.000



Base Cartografica : CXF Agenzia del Territorio Anno 2020

LEGENDA

-  **ESPROPRIO DEFINITIVO**
-  **OCCUPAZIONE TEMPORANEA**
-  **SERVITU' DI SORVOLO**

SM-FOGLIO xx: Fogli Sellia Marina  
 SS-FOGLIO xx: Fogli Soveria Simeri  
 SE-FOGLIO xx: Fogli Sersale

REGIONE CALABRIA

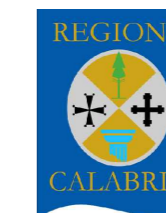

Provincia di Catanzaro



Committente:



PLT engineering s.r.l.  
 via Dismano 1280  
 47522 Cesena (FC)  
 P.IVA/C.F. 05857900723

Titolo del Progetto:

**PARCO EOLICO "SELLIA MARINA"**

Documento:

**PROGETTO DEFINITIVO**

ID PROGETTO:	PESM
DISCIPLINA:	P
CAPITOLO:	CE

N° Documento:

**PESM-P-CE-03.07**

Elaborato:

**Piano Particolare d'esproprio  
 Comune di Soveria Simeri  
 Foglio di mappa n.13**

SCALA:

1:2000

FORMATO:

A2

Nome file:

PESM-P-CE-03.07\_Piano particolare d'Esproprio\_Comune di Soveria Simeri\_Foglio di mappa n.13

Progettazione:



Ing. Saverio Pagliuso

Ing. Mario Francesco Perri

Ing. Giorgio Salatino

Ing. Claudio Coscarella

Rev:	Data Revisione	Descrizione Revisione	Redatto	Controllato	Approvato
00	01/2021	PRIMA EMISSIONE	GEMSA	GEMSA	PLT