

STAZIONE DI TRASFORMAZIONE  
30/150 kV

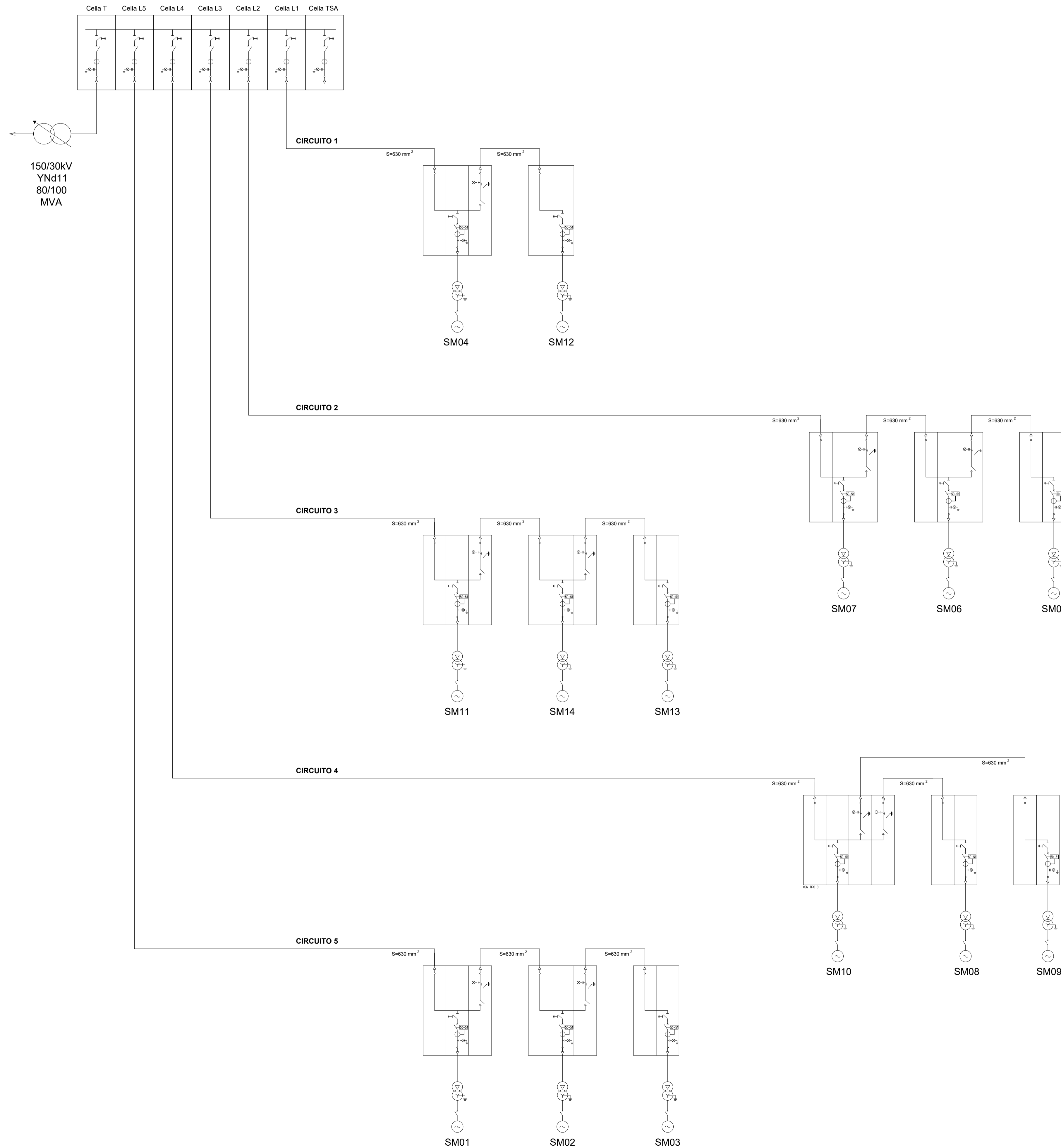

Committente:  **PLT engineering s.r.l.**  
via Dismano 1280  
47522 Cesena (FC)  
P.IVA/C.F. 05857900723

Titolo del Progetto:  
**PARCO EOLICO "SELLIA MARINA"**

Documento:	<b>PROGETTO DEFINITIVO</b>	ID PROGETTO:	<b>PESM</b>
		DISCIPLINA:	<b>E</b>
		CAPITOLO:	

N° Documento: **PESM-E10** Elaborato: **Schema unifilare rete MT**

SCALA:	<b>NA</b>	FORMATO:	<b>A1</b>	Nome file:	<b>PESM-E10_Schema unifilare rete MT</b>
--------	-----------	----------	-----------	------------	--

Progettazione:

 Ing. Saverio Pagliuso

Ing. Raffaele Ciotola

Rev.	Data Revisione	Descrizione Revisione	Redatto	Controllato	Approvato
00	01/2021	PRIMA EMISSIONE	GEMSA	GEMSA	PLT