

Key plan

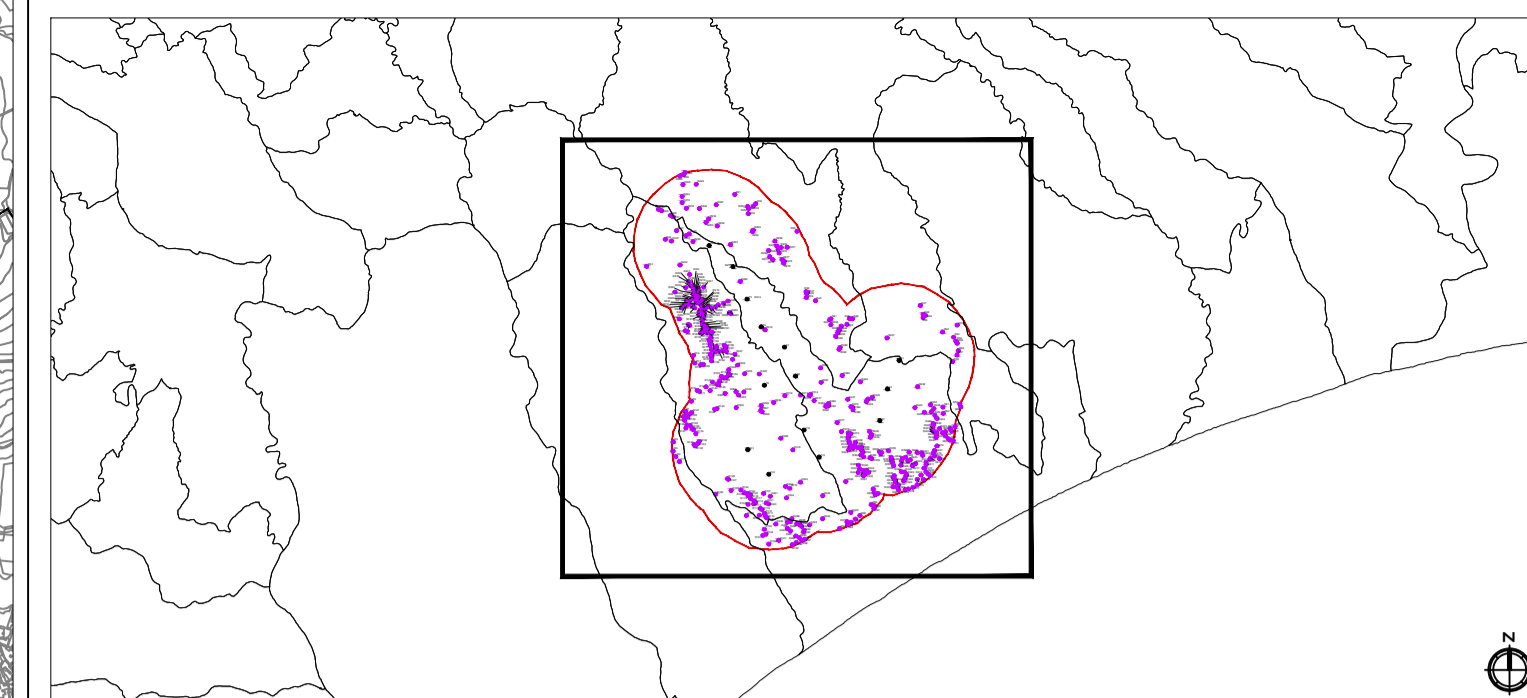

LEGENDA

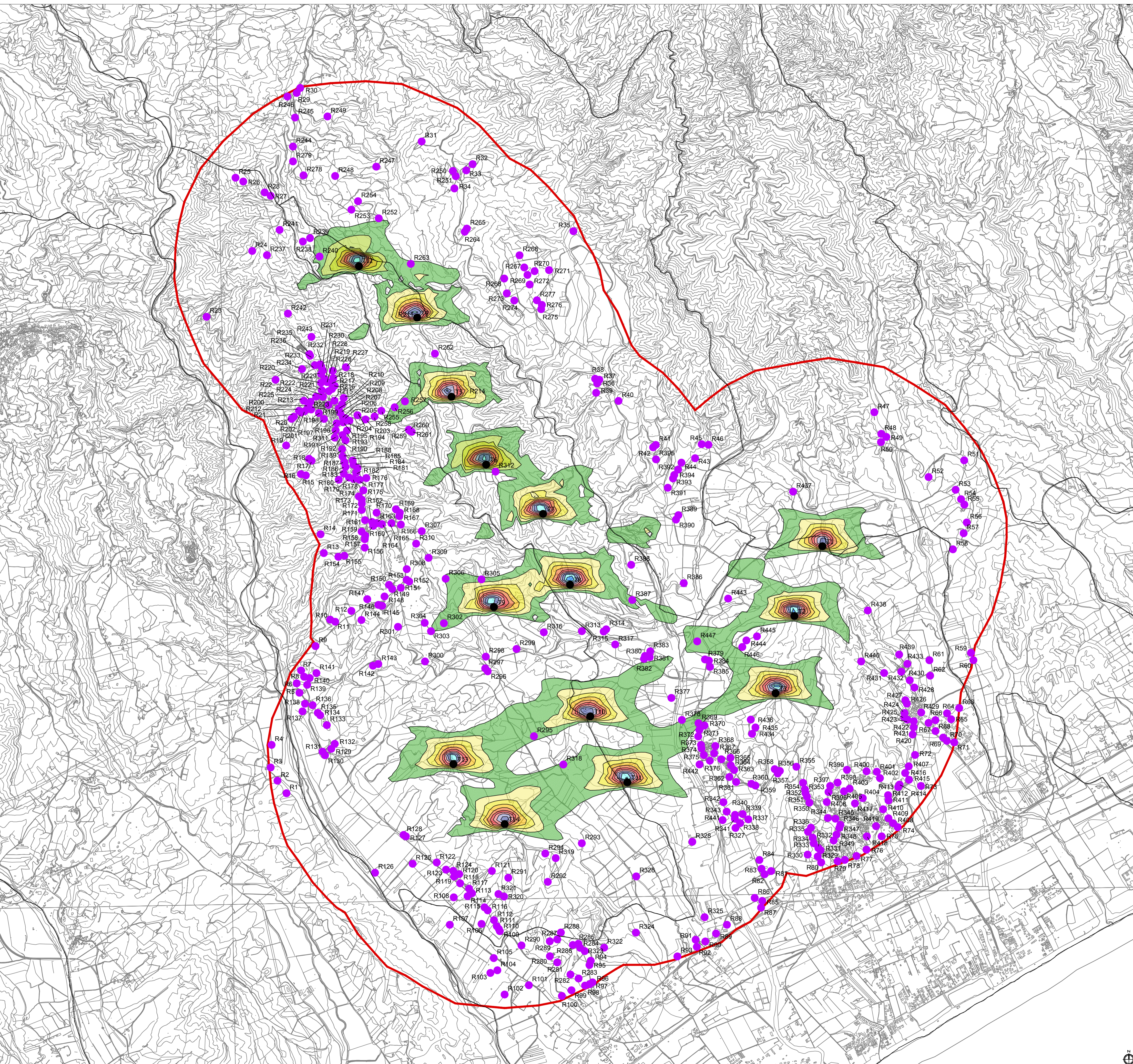
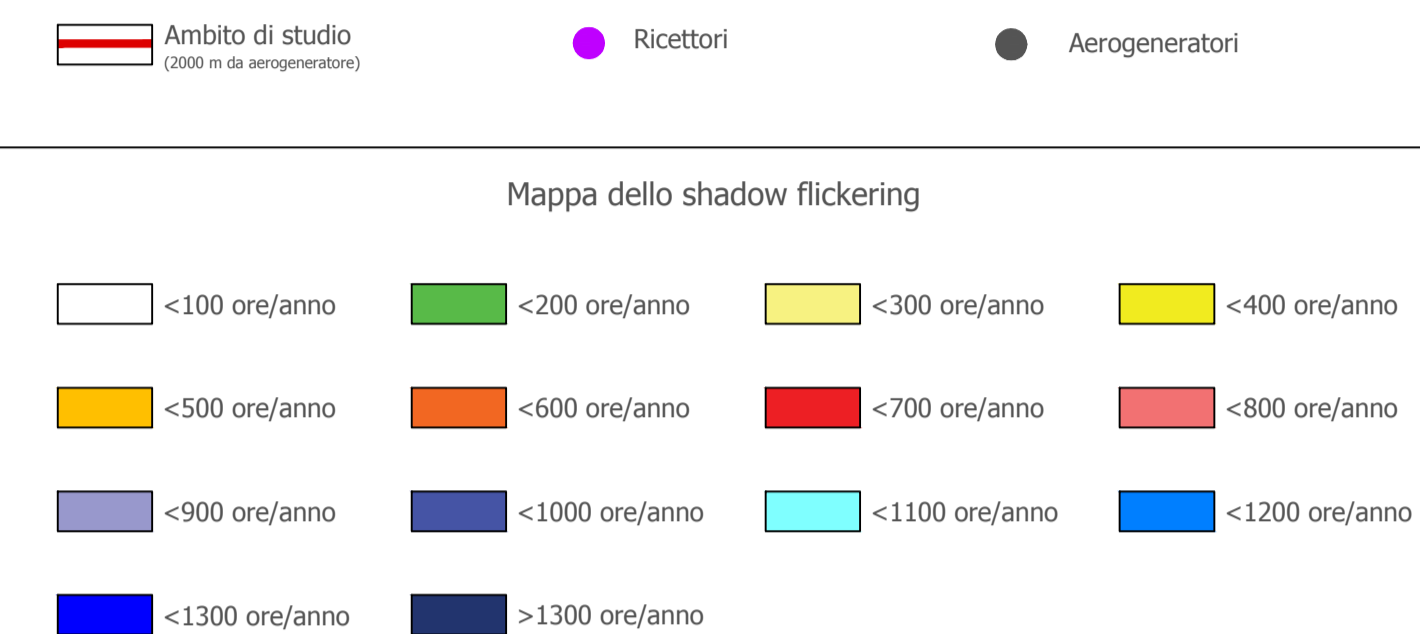

Committente: **PLT engineering** PLT engineering s.r.l.
via Dismano 1280
47522 Cesena (FC)
P.IVA/C.F. 05857900723

Titolo del Progetto: **PARCO EOLICO "SELLIA MARINA"**

Documento: **PROGETTO DEFINITIVO** ID PROGETTO: PESM
DISCIPLINA: S
CAPITOLO: 01

N° Documento: **PESM-S-01.05.a** Elaborato: **Studio Shadow Flickering
Mappa di potenziale interferenza
da shadow flickering**

SCALA: 1:20.000 FORMATO: A1 Nome file: PESM-S-01-05.a_Shadow Flickering_Tav.1

Progettazione: **Gemsa ENERGY GROUP** Ing. Saverio Pagliuso

Studi geologici, agronomici, archeologici e ambientali a cura di: **VAMIRGEI.OIND** Gruppo di lavoro:
Dott.ssa Maria Antonietta Marino
Dott. Gualtiero Bellomo
Prof. Vittorio Amadio Guidi
Dott. Fabio Interrante
Dott. Sebastiano Muratore
Ing. Claudio Giannobile

Rev.	Data Revisione	Descrizione Revisione	Redatto	Controllato	Approvato
00	01/2021	PRIMA EMISSIONE	GIANNOBILE	VAMIRGEI.OIND	PLT