Planimetria dei punti di monitoraggio

TAV. 1/5 - scala 1: 10.000

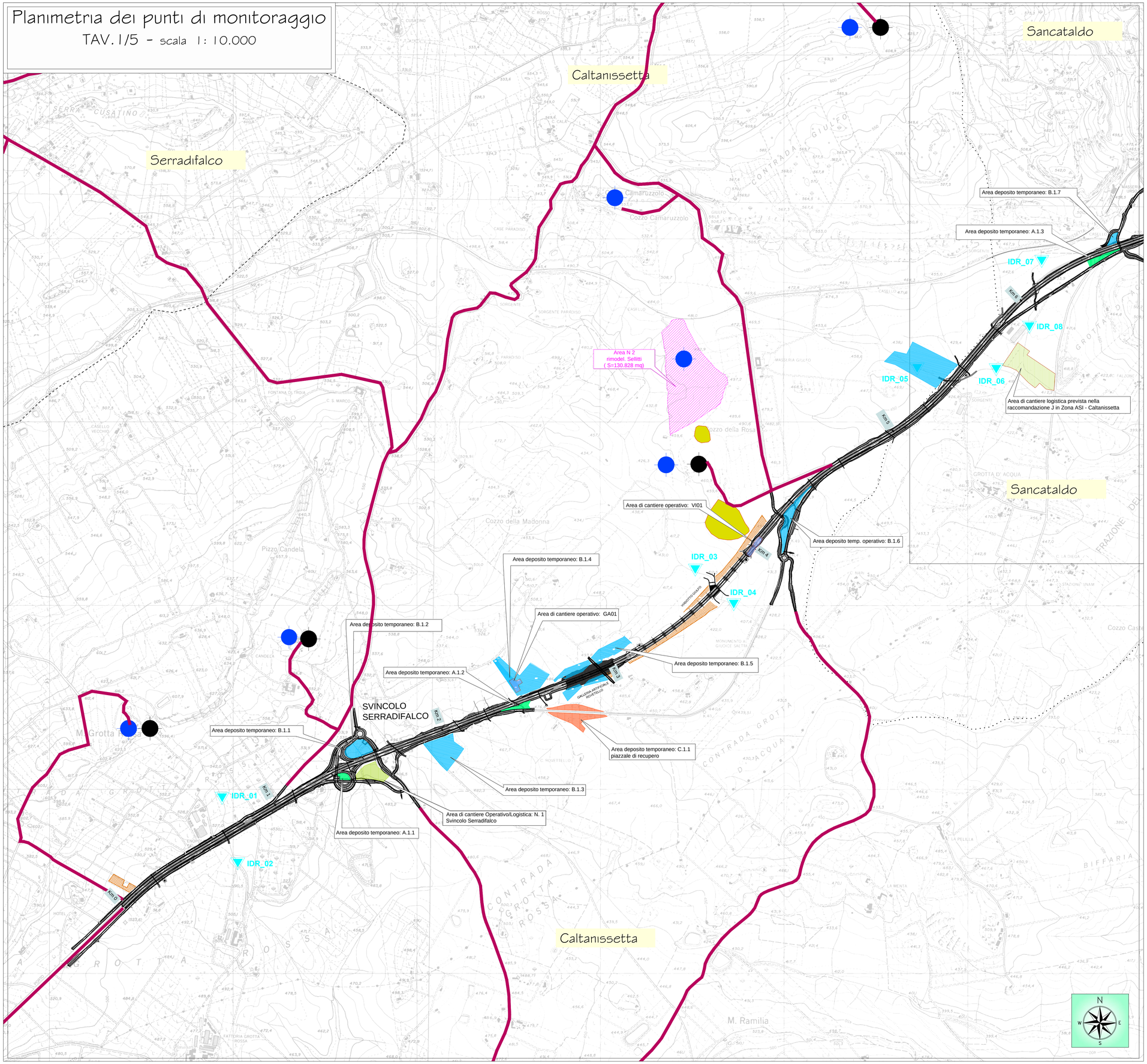

LEGENDA

Viabilità

- Viabilità interessata dai mezzi d'opera durante i lavori
- Viabilità interessata da deviazioni del traffico durante i lavori
- Tracciato attuale SS 640
- Infrastruttura in progetto
- Confini comunali

Aree di cantiere

- Aree di cantiere logistico
- Aree di cantiere operativo
- Aree di rimodellamento con materiale proveniente dagli scavi
- Discariche

Aree di deposito temporaneo materiali da smaltire e piazzole di recupero

A - Terre e rocce da scavo
- A1- Terreno agrario: strato organico
- A2- Terreno agrario: media struttura
- A3- Materiali di origine lapidea e arenaria
- A4- Materiali di origine limo-argillosi (stabilizzazione con calce)
- A5- Materiali argillosi e marne/argillose (da smaltire)

B - Materiali da demolizione
- B1- Platee di recupero materiali lapidee da opere in c.a. (tipologia 7.1 D.M. 05/02/98)
- B2- Platee di recupero conglomerati bituminosi (tipologia 7.6 D.M. 05/02/98)
- B3- Platee di recupero ferro/acciaio (tipologia 3.1 D.M. 05/02/98)

C- Piazzale di recupero

Cave
- Cave estrattive
- Cave di deposito

Piano di Monitoraggio Ambientale

- Localizzazione punto di monitoraggio componente acque superficiali
- Localizzazione punto di monitoraggio componente acque sotterranee

QUADRO D'UNIONE

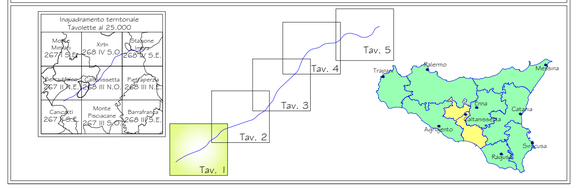

ANAS S.p.A.
DIREZIONE CENTRALE PROGRAMMAZIONE PROGETTAZIONE

PA 12/09
CORRIDOIO PLURIMODALE TIRRENICO - NORD EUROPA
ITINERARIO AGRIGENTO - CALTANISSETTA - A19
S.S. N° 640 "DI PORTO EMPEDOCLE"
AMMODERNAMENTO E ADEGUAMENTO ALLA CAT. B DEL D.M. 5.11.2001
Dal km 44+000 allo svincolo con l'A19

PROGETTO ESECUTIVO

Contraente Generale: Empedocle 2 s.c.p.a.

PIANO DI MONITORAGGIO AMBIENTALE
P.M.A. ACQUE SUPERFICIALI E SOTTERRANEE

Planimetria dei punti di monitoraggio Tav. 1/5

Codice Unico Progetto (CUP) : F91B09000070001

Codice Elaborato:

| | | |