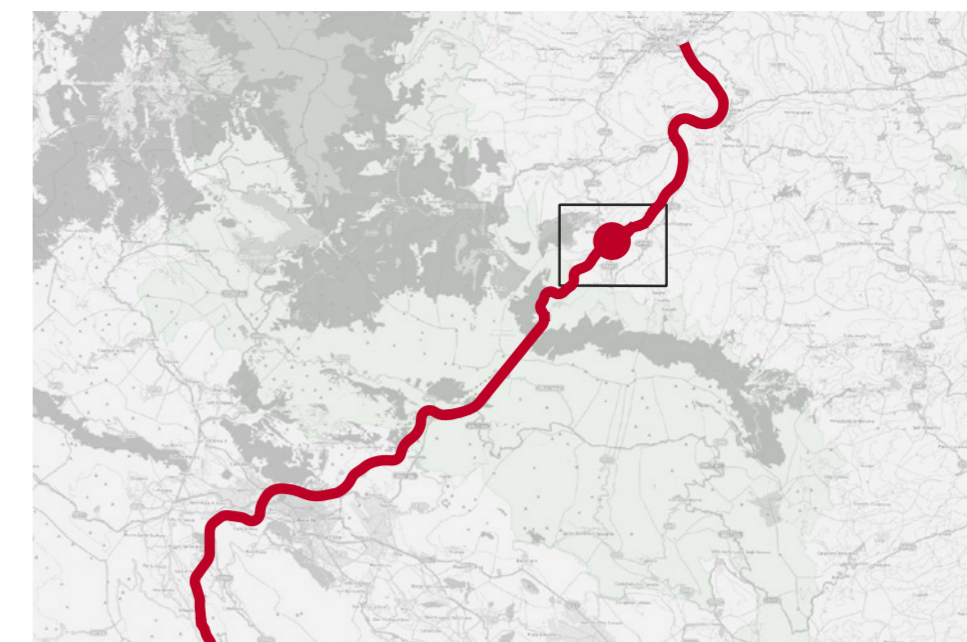

FIG. 1 Estratto della carta uso del suolo anno 2000 all'interno dell'areale paesistico di riferimento

LEGENDA

- Arboricoltura da legno
- Aree agroforestali
- Aree a ricolonizzazione artificiale
- Aree a ricolonizzazione naturale
- Aree sportive
- Cedui matricinati
- Culture temporanee associate a colture permanenti
- Formazioni riparie
- Insedimento rado
- Insedimento residenziale a tessuto discontinuo
- Rerti stradali e spazi accessori
- Seminativi in aree non irrigue
- Sistemi colturali e particellari complessi
- Tessuto residenziale continuo mediamente denso



- LEGENDA K_PLAN**
- TRACCIATO_A24
 - SVINCOLO COLLEDARA
 - Areale_paesistico_percettivo_di_riferimento

Le carte sono state elaborate su piattaforma GIS su base di dati in formato shapefile e WMS, scaricati dal sito: <http://opendata.regione.abruzzo.it/>



AUTOSTRADAE A24/ A25
ROMA- L'AQUILA- TERAMO / TORANO- PESCARA

**INTERVENTI DI DEMOLIZIONE E RICOSTRUZIONE FUORI SEDE DEL
 NUOVO VIADOTTO DI SVINCOLO DI S. GABRIELE - COLLEDARA
 LUNGO L'AUTOSTRADA A24 ROMA-TERAMO, TRATTA
 L'AQUILA-TERAMO**

**STUDIO PRELIMINARE AMBIENTALE PER LA
 PROCEDURA DI VERIFICA ASSOGGETTABILITÀ A V.I.A.**

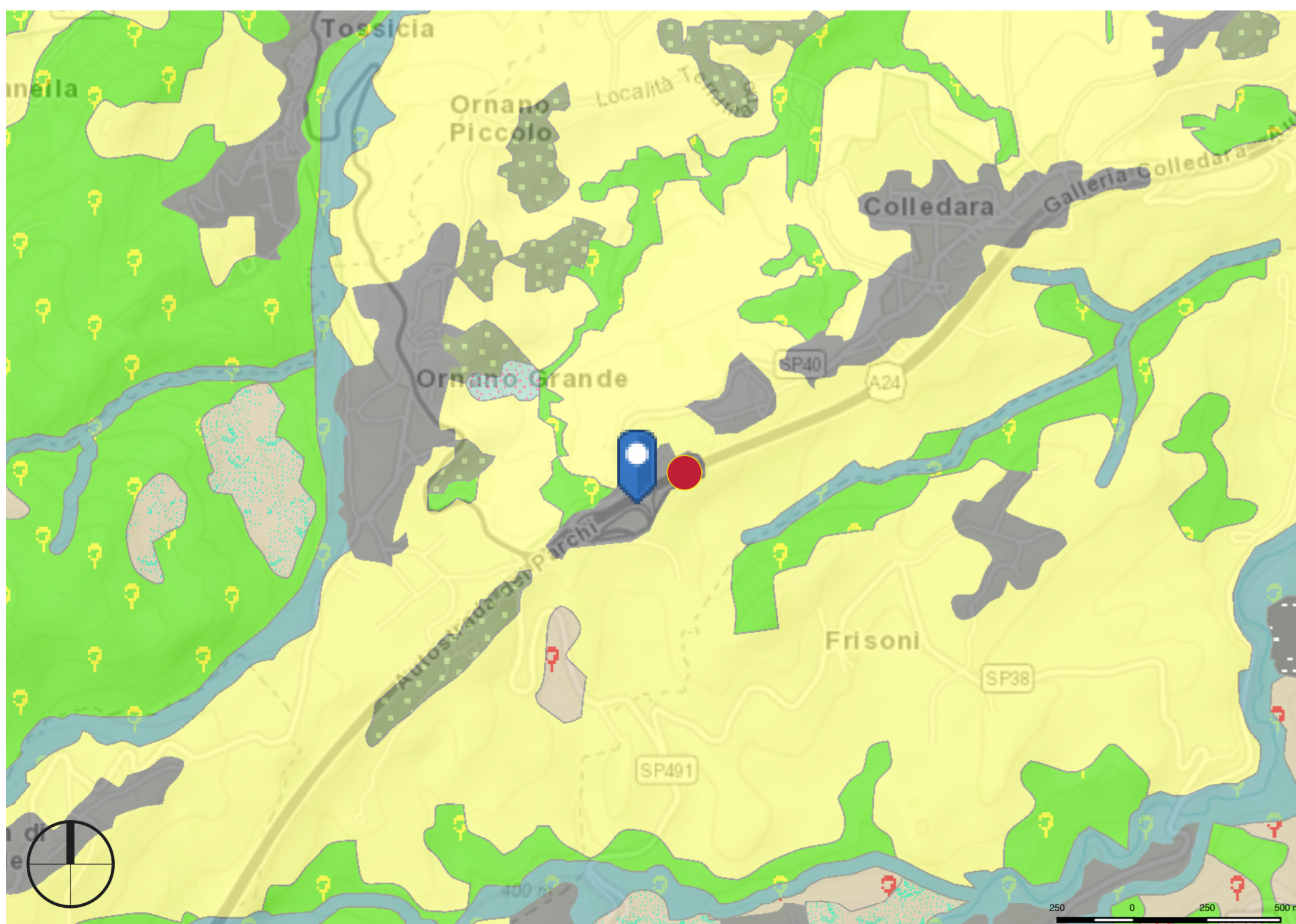

FIG. 2 Estratto della carta regionale della natura all'interno dell'areale paesistico di riferimento

LEGENDA

- 31.43 Brughiera a ginepri nani
- 31.88 Formazioni a Juniperus communis
- 34.74 Prateria montana dell'Appennino centrale e meridionale
- 35.72 Nardeti delle montagne mediterranee
- 36.1 Vallette nivali
- 36.421 Elineti delle Alpi e Appennini
- 36.436 Prateria discontinua e scorticata dell'Appennino
- 37.62 Prati umidi delle valli carsiche dell'Appennino
- 38.1 Prati concimati e pascolati anche abbandonati e vegetazione postcolturale
- 41.171 Faggete acidofile e neutrofile dell'Appennino centro-settentrionale
- 41.176 Faggete calcifile dell'Appennino centro-settentrionale
- 41.732 Querceti a querce caducifoglie con Q. pubescens, Q. pubescens subsp. pubescens e Q. dalechampii dell'Italia peninsulare ed insulare
- 41.81 Boscaglia di Ostrya carpinifolia
- 44.81 Foreste mediterranee ripariali a pioppo
- 61.23 Ghiaioni basici alpini del piano altimontano e subalpino
- 62.14 Rupi basiche dei rilievi del Mediterraneo occidentale
- 62.21 Rupi silicee montane medio-europee
- 82.3 Colture di tipo estensivo e sistemi agricoli complessi
- 83.31 Piantagioni di conifere
- 86.1 Città, centri abitati

**ESTRATTO CARTA USO DEL SUOLO
 E CARTA DELLA NATURA**

Elaborato/Drawing		COL SPA TV10			
Formato/Size	Codice/Code	COL SPA TV10			
A2	Nome file/File name	COL SPA TV10.pdf			

Rev.	Data	Descrizione	Redatto	Verificato	Approvato
A	GENNAIO 2021	EMISSIONE	G. BELLOMO	G. BELLOMO	M.A. MARINO

IL REDATTORE DELLO STUDIO PRELIMINARE AMBIENTALE



Ministero delle Infrastrutture e dei Trasporti
 DIPARTIMENTO PER LE INFRASTRUTTURE, I SISTEMI INFORMATIVI E STATISTICI
 DIREZIONE GENERALE PER LA VIGILANZA SULLE CONCESSIONI AUTOSTRADALI