

Carta del rischio archeologico assoluto

- | | |
|-------------------------------------|-----------------------------|
| Vincoli | Rischio Archeologico |
| Decreti Ministeriali (L. 1089/39) | Alto |
| PPR | Medio |
| PUC | Basso |
| Vincolo Indiretto (L. 1089/39) | |
| Avvio Procedimento (D.Lgs 42/04) | |
| DM non verificato | |
| Segnalazioni da ricognizione | Insediamenti archeologici |
| Assenza monumento | Fondazione Aerogeneratori |
| Ceramica | Fascia 2 km |
| Cumulo pietrame | Limiti amministrativi |
| Pinneto | |
| Struttura | |
| Tracce aratura | |
| Tracce bruciato | |
| Sopralluogo SABAP | |

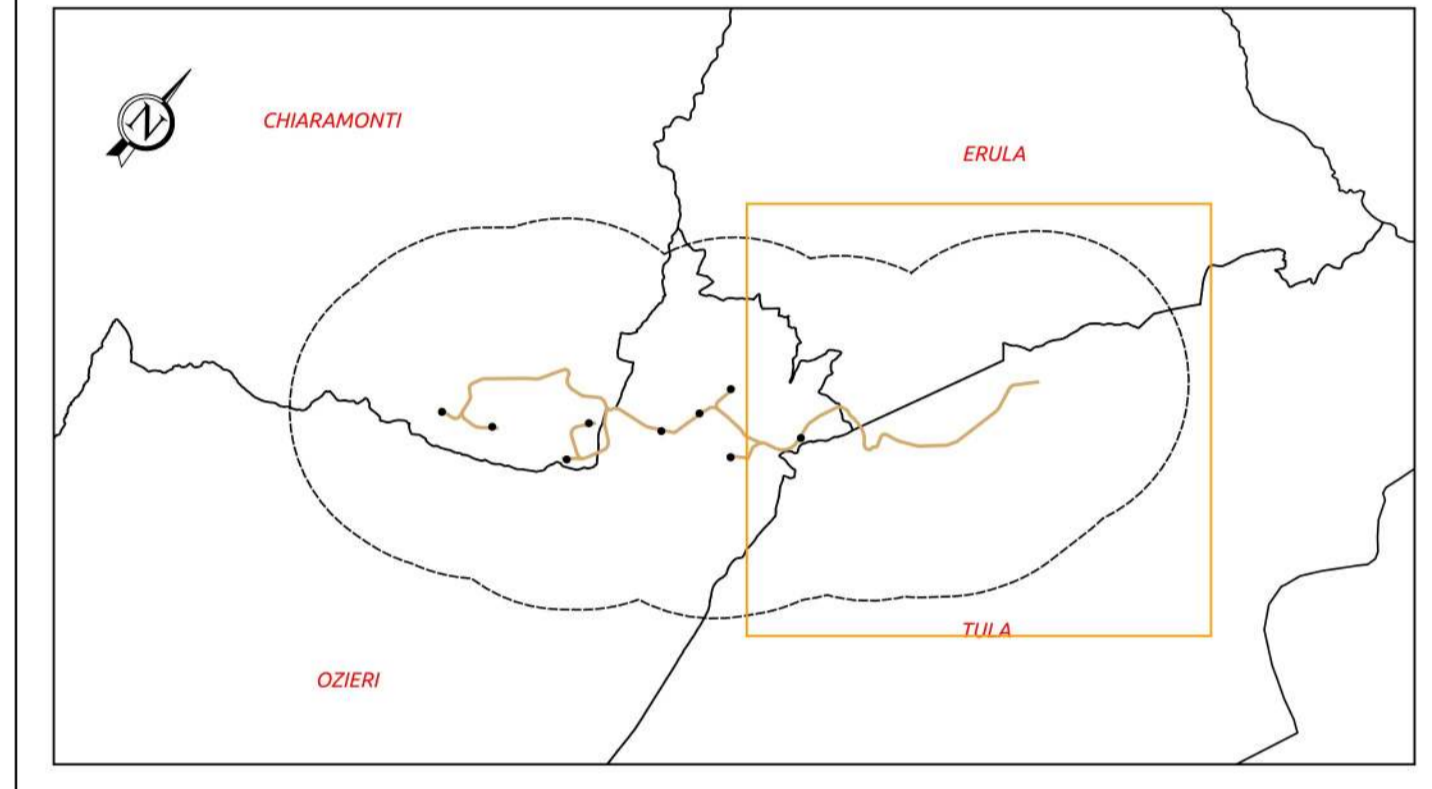

Comuni di Ozieri e Chiamonti
Provincia di Sassari
Regione Sardegna

PARCO EOLICO "ISCHINDITTA"

PROCEDURA AUTORIZZATIVA

Integrazioni ai sensi della nota MIBACT DG-ABAP (prot. n. 34763 del 27/11/20)

GRVDEP Energia S.r.l.
Via Nazario Sauro 9 - 09123 Cagliari
PEC: grvdepenergia@legalmail.it
C.F. e P.IVA 03857060929

CARTA DEL RISCHIO ARCHEOLOGICO ASSOLUTO

STUDIO ROSSO
INGEGNERI ASSOCIATI
VIA ROSSOLINO P.L.N. 11 - 10143 - TORINO
VIA S. MAGLIANA N. 179 - 09122 - CAGLIARI
TEL. +39 011 43 77 242
studiorosso@legalmail.it
info@sr.it
www.sr.it

TIMBRI E FIRME

Dott. Archeologo
Gabriele Carenti

Consulenza studi archeologici: Dott. Archeologo GABRIELE CARENTI

CONSENSUALENZA

CONTRULLATO QUALITA'

DESCRIZIONE	EMMISSIONE	REVISIONE
DATA	MAG/2020	DIC/2020
COD. LAVORO	409SR20	409SR20
TIPOL. LAVORO	V	V
SETTORE	S	S
N. ATTIVITA'	02	02
TIPOL. ELAB.	PL	PL
TIPOL. DOC.	T	T
ID ELABORATO	28-1	28-1
VERSIONE	00	01

REDDATO
Dott. Archeologo Gabriele CARENTI

CONTRULLATO
Dott. Pian. Gabriele RUBIU

APPROVATO
Ing. Roberto SESENNÀ

SCALA: 1:10.000

ELABORATO
V.2.28-1

Diritti riservati ex art. 257ff C.C. - Riproduzione e consegna a terzi solo su specifica autorizzazione.

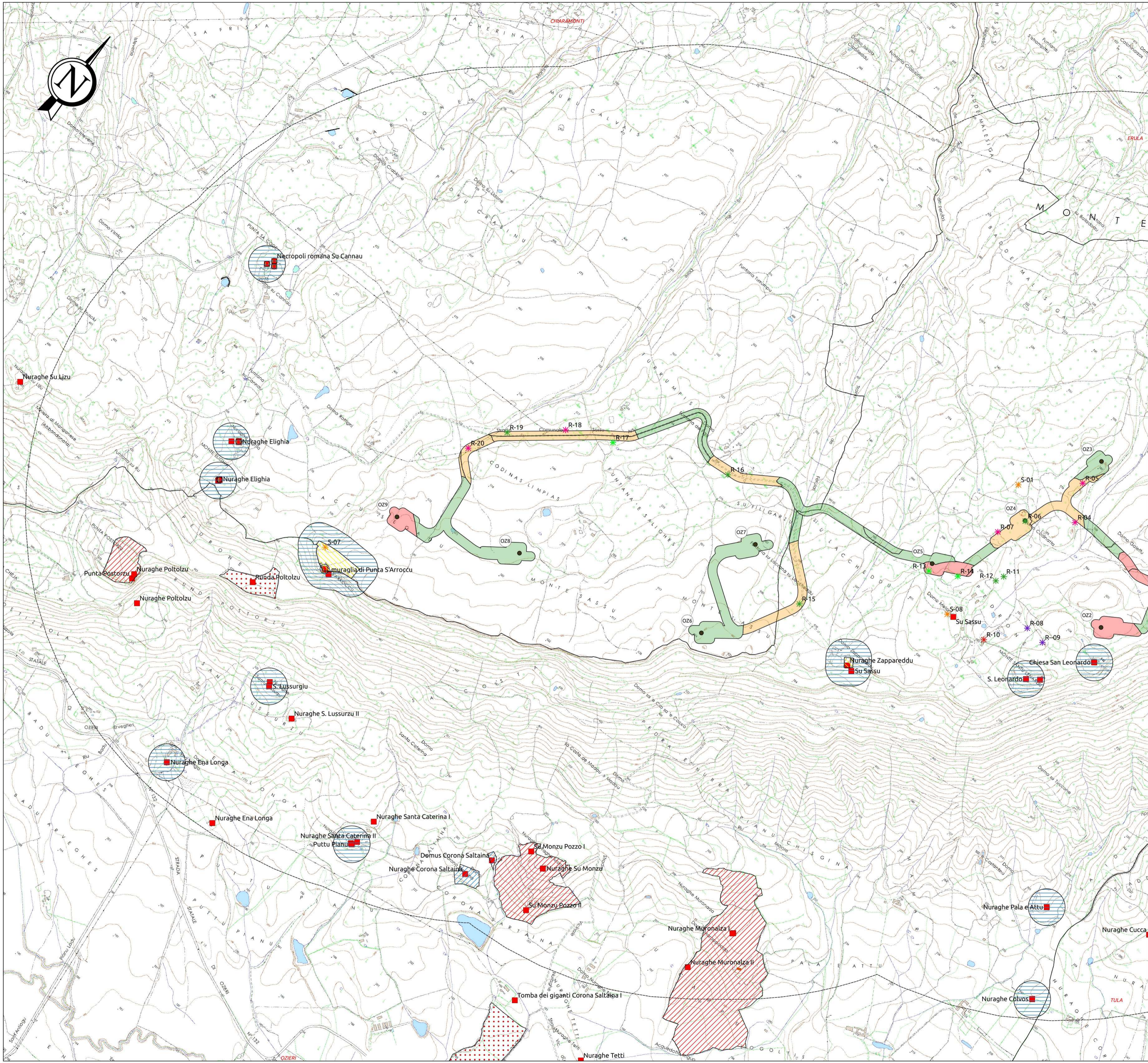

Carta del rischio archeologico assoluto

- Vincoli**
- Decreti Ministeriali (L. 1089/39)
 - PPR
 - PUC
 - Vincolo Indiretto (L. 1089/39)
 - Avvio Procedimento (D.Lgs 42/04)
 - DM non verificato
- Rischio Archeologico**
- Alto
 - Medio
 - Basso
- Segnalazioni da ricognizione**
- Assenza monumento
 - Ceramica
 - Cumulo pietrame
 - Pinneto
 - Struttura
 - Tracce aratura
 - Tracce bruciato
 - Sopralluogo SABAP
- Insiediamenti archeologici**
- Insiediamenti archeologici
 - Fondazione Aerogeneratori
 - Fascia 2 km
 - Limiti amministrativi

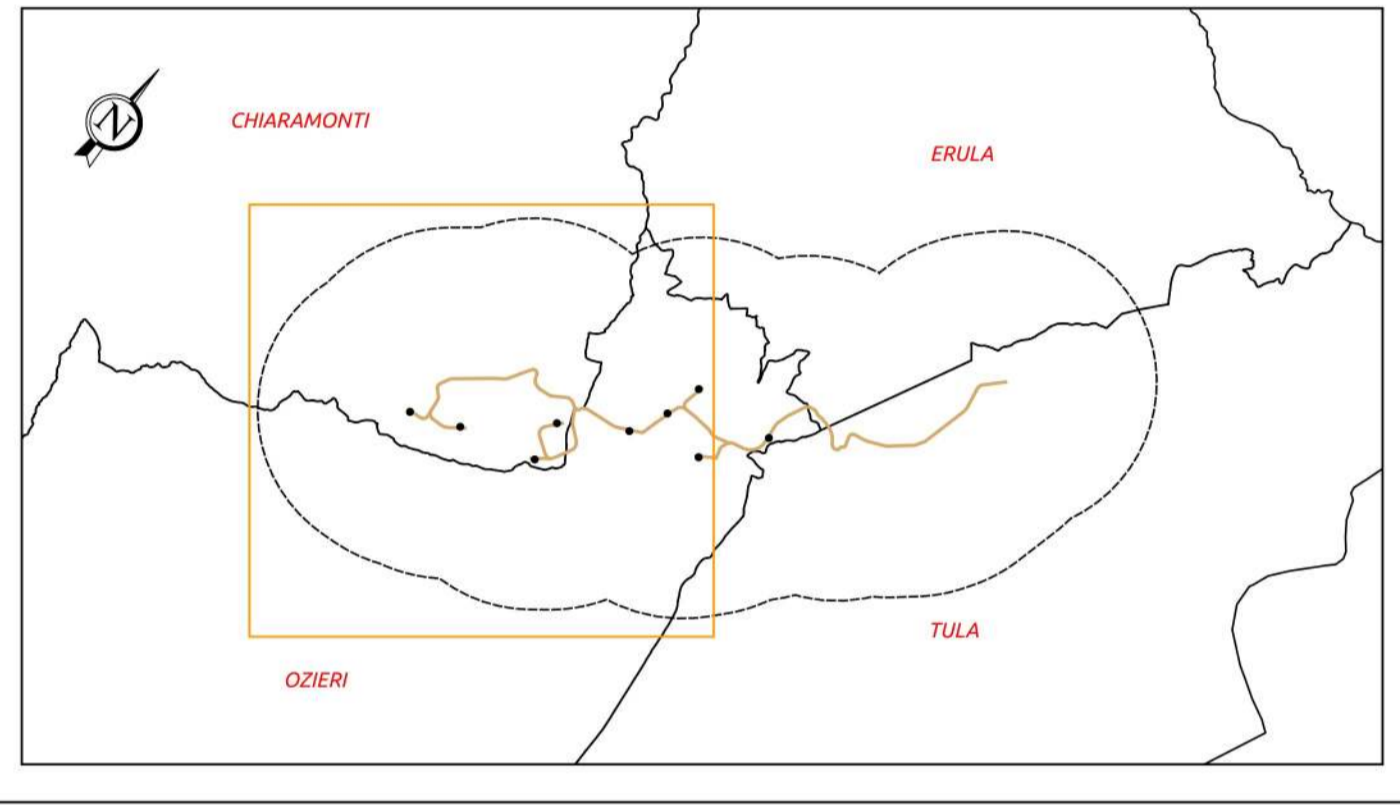

Comuni di Ozieri e Chiraramonti
Provincia di Sassari
Regione Sardegna

PARCO EOLICO "ISCHINDITTA"
PROCEDURA AUTORIZZATIVA

Integrazioni ai sensi della nota MIBACT DG-ABAP (prot. n. 34763 del 27/11/20)

PROPRONENTE

GRVDEP Energia S.r.l.
Via Nazario Sauro 9 - 09123 Cagliari
PEC: grvdepenergiari@legalmail.it
C.F. e P.IVA 03857060929

OGGETTO

CARTA DEL RISCHIO ARCHEOLOGICO ASSOLUTO

TIMBRI E FIRME

STUDIO ROSSO
INGEGNERI ASSOCIATI
VIA ROSSO INO P.I. N. 11 - 10143 - TORINO
VIA S. MAGLIANA N. 178 - 09122 - CAGLIARI
TEL. +39 011 43 77 242
studiorosso@legalmail.it
info@sr.it
www.sr.it

Dott. Archeologo
Gabriele CARENTI

CONSULENZA

Consulenza studi archeologici: Dott. Archeologo GABRIELE CARENTI

CONTROLLO QUALITA'

DESCRIZIONE	EMISSIONE	REVISIONE	REDAZIONE
DATA	MAG/2020	DIC/2020	Dott. Archeologo Gabriele CARENTI
COD. LAVORO	409SR20	409SR20	
TIPOL. LAVORO	V	V	
SETTORE	S	S	
N. ATTIVITA'	02	02	
TIPOL. ELAB.	PL	PL	
TIPOL. DOC.	T	T	
ID ELABORATO	28-2	28-2	
VERSIONE	00	01	

APPROVATO
Ing. Roberto SESENNA

Diritti riservati ex art. 257ff. C.C. - Riproduzione e consegna a terzi sono su specifica autorizzazione.