

Carta del rischio archeologico relativo

- | | | |
|----------------------------|-------------------------------|----------------------------------|
| Tipologia monumenti | Visibilità del terreno | Fondazione Aerogeneratori |
| ● Chiesa | ■ Ottima | ■ Fascia di 2 km |
| ● Domus de janas | ■ Buona | ■ Limiti amministrativi |
| ● Insediamento | ■ Scarsa | |
| ● Nuraghe | ■ Nulla | |
| ● Tomba dei giganti | | |

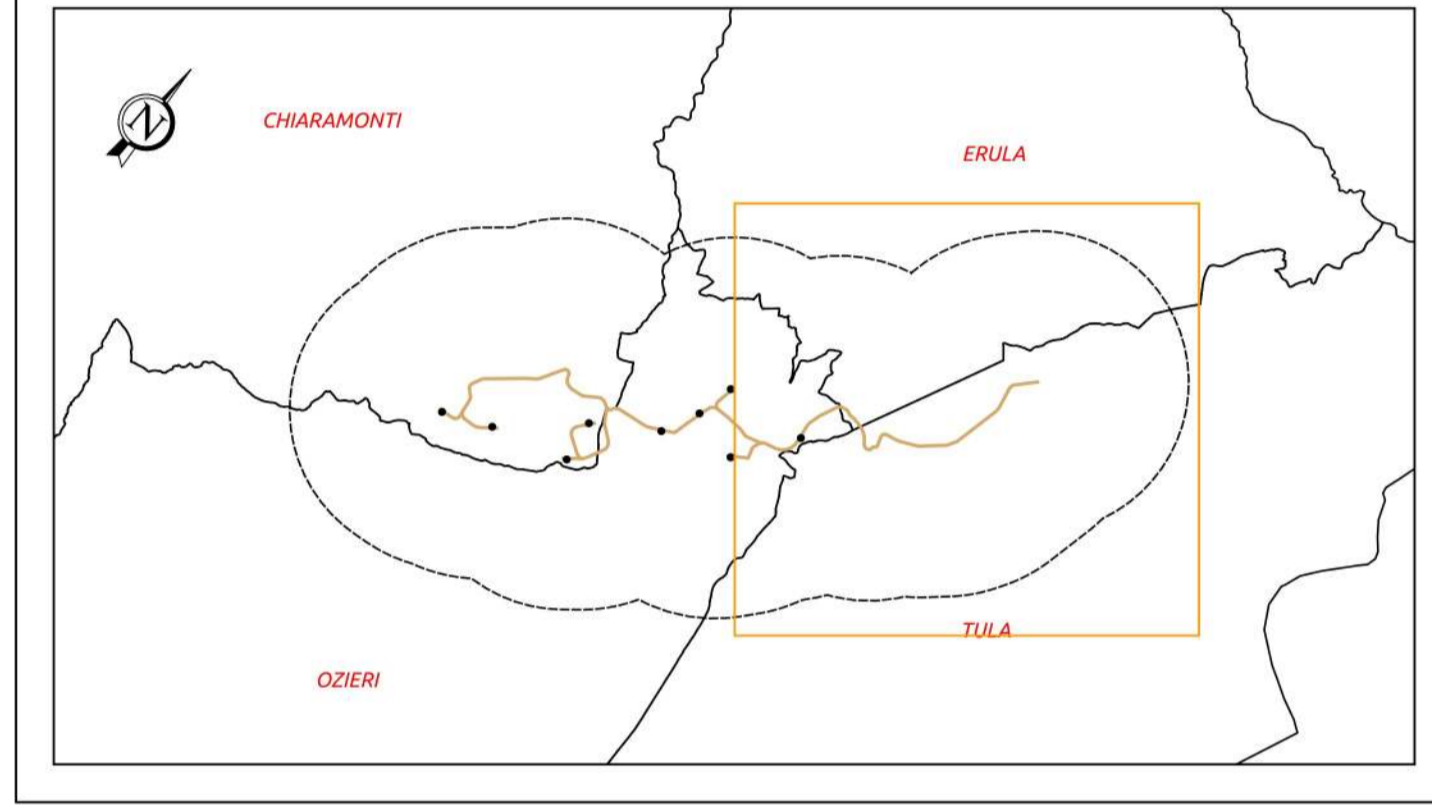

Comuni di Ozieri e Chiamonti
Provincia di Sassari
Regione Sardegna

PARCO EOLICO "ISCHINDITTA" PROCEDURA AUTORIZZATIVA

Integrazioni ai sensi della nota MIBACT DG-ABAP (prot. n. 34763 del 27/11/20)

GRVDEP Energia S.r.l.
Via Nazario Sauro 9 - 09123 Cagliari
PEC: grvdepenergiari@legalmail.it
C.F. e P.IVA 03857060929

CARTA DEL RISCHIO ARCHEOLOGICO RELATIVO

STUDIO ROSSO
INGEGNERI ASSOCIATI
VIA ROSSOLINO P.L.N. 11 - 10143 - TORINO
VIA S. MAGGIANA N. 178 - 09122 - CAGLIARI
TEL. +39 011 43 77 242
studiorosso@legalmail.it
info@srta.it
www.srta.it

Dott. Archeologo
Gabriele Carenti

TIMBRI E FIRME

Consulenza studi archeologici: Dott. Archeologo GABRIELE CARENTI

CONSULENZA

CONTROLLO QUALITÀ

DESCRIZIONE	EMMISSIONE	REVISIONE	REDDATO
DATA	MAG/2020	DIC/2020	Dott. Archeologo Gabriele CARENTI
COD. LAVORO	409SR20	409SR20	
TIPOL. LAVORO	V	V	CONTROLLO QUALITÀ
SETTORE	S	S	Dott. Pian. Gabriele RUBIU
N. ATTIVITÀ	02	02	
TIPOL. ELAB.	PL	PL	
TIPOL. DOC.	T	T	APPROVATO
ID ELABORATO	29-1	29-1	Ing. Roberto SEZENNA
VERSIONE	00	01	

Diritti riservati ex art. 2971 C.C. - Riproduzione e consegna a terzi solo su specifica autorizzazione.

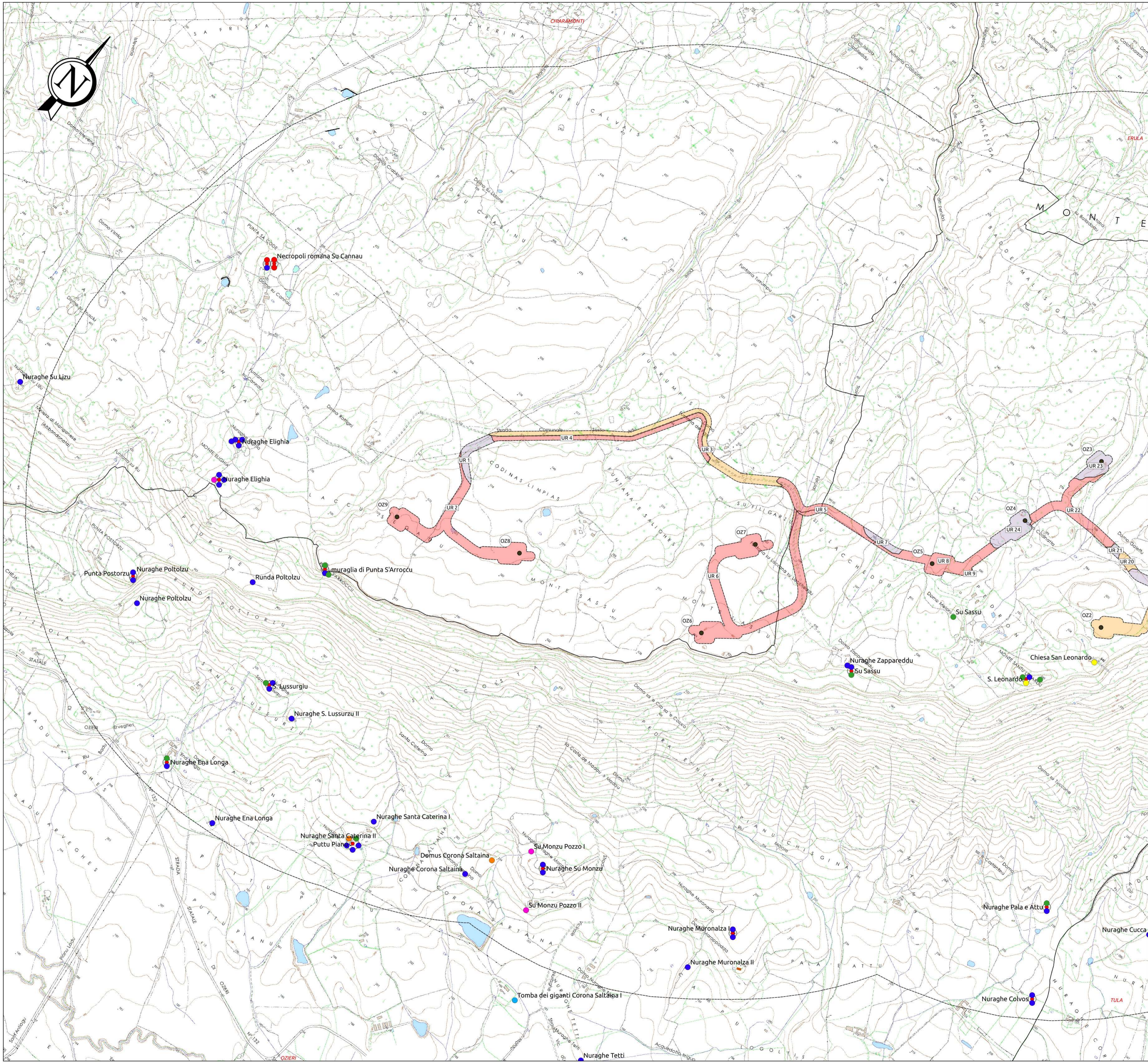

Carta del rischio archeologico relativo

- | | | |
|----------------------------|-------------------------------|----------------------------------|
| Tipologia monumenti | Visibilità del terreno | Fondazione Aerogeneratori |
| ● Chiesa | ■ Ottima | ■ Fascia di 2 km |
| ● Domus de janas | ■ Buona | □ Limiti amministrativi |
| ● Insediamento | ■ Scarsa | |
| ● Necropoli | ■ Nulla | |
| ● Nuraghe | | |
| ● Fonte/pozzo nuragico | | |
| ● Tomba dei giganti | | |

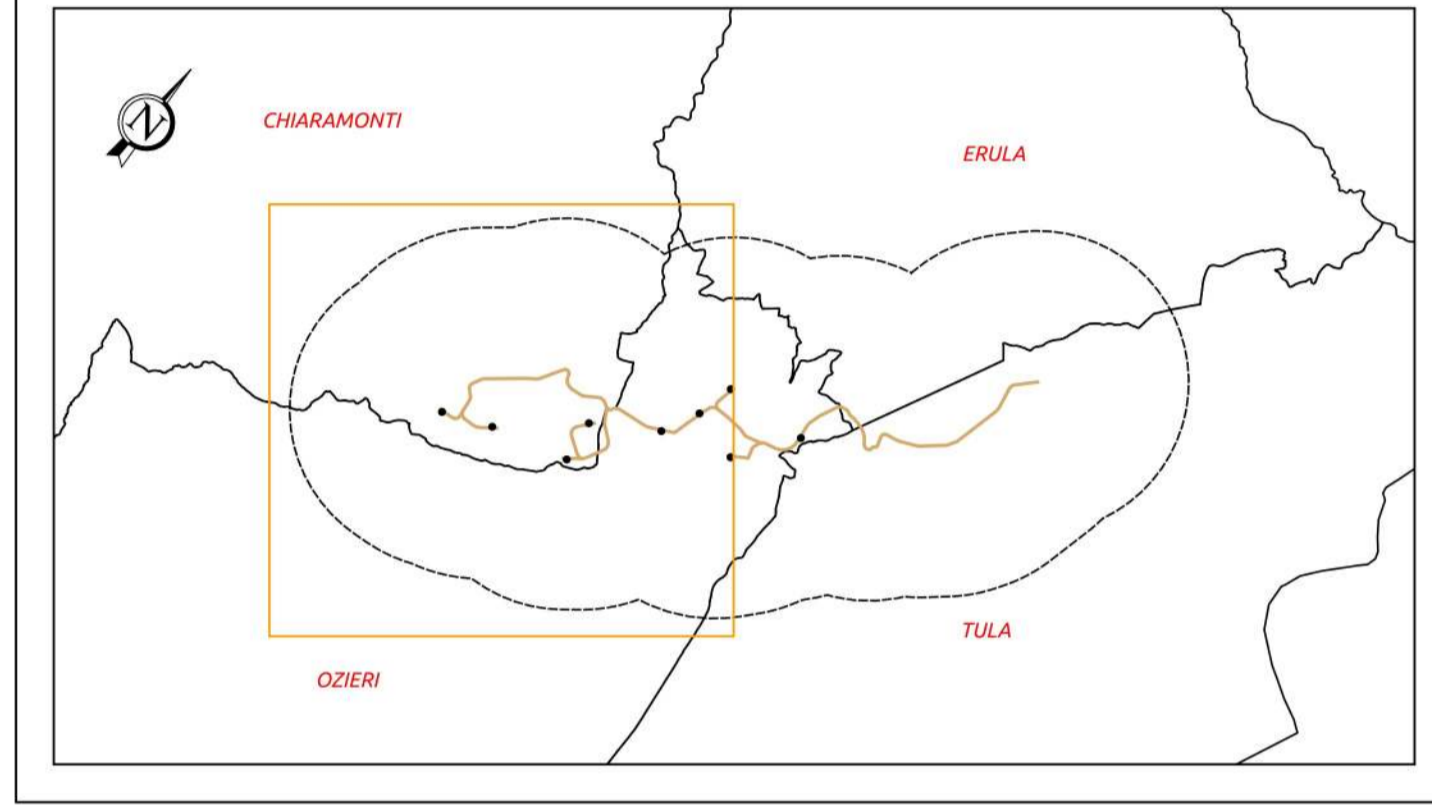

Comuni di Ozieri e Chiraramonti
 Provincia di Sassari
 Regione Sardegna



PARCO EOLICO "ISCHINDITTA"
PROCEDURA AUTORIZZATIVA
 Integrazioni ai sensi della nota MIBACT DG-ABAP (prot. n. 34763 del 27/11/20)

GRVDEP Energia S.r.l.
 Via Nazario Sauro 9 - 09123 Cagliari
 PEC: grvdepenergiasrl@legalmail.it
 C.F. e P.IVA 03857060929



CARTA DEL RISCHIO ARCHEOLOGICO RELATIVO

STUDIO ROSSO
 INGEGNERI ASSOCIATI
 VIA ROSSO INO P.I.L. N. 11 - 10143 - TORINO
 VIA S. MAGGIANA N. 178 - 09122 - CAGLIARI
 TEL. +39 011 43 77 242
 studiorosso@legalmail.it
 info@srria.it
 www.srria.it

Dott. Archeologo
Gabriele Carenti

Consulenza studi archeologici: Dott. Archeologo **GABRIELE CARENTI**

DESCRIZIONE	EMISSIONE	REVISIONE	REDDATO
DATA	MAG/2020	DIC/2020	Dott. Archeologo Gabriele CARENTI
COD. LAVORO	409SR20	409SR20	
TIPOL. LAVORO	V	V	CONTROLLATO
SETTORE	S	S	Dott. Pian. Gabriele RUBIU
N. ATTIVITA'	02	02	
TIPOL. ELAB.	PL	PL	APPROVATO
TIPOL. DOC.	T	T	Ing. Roberto SESENNA
ID ELABORATO	29-2	29-2	
VERSIONE	00	01	

Diritti riservati ex art. 2971 C.C. - Riproduzione e consegna a terzi sono su specifica autorizzazione.