

SEZIONE IN RILEVATO CON TUBAZIONI DI ATTRAVERSAMENTO SU AMBO I LATI

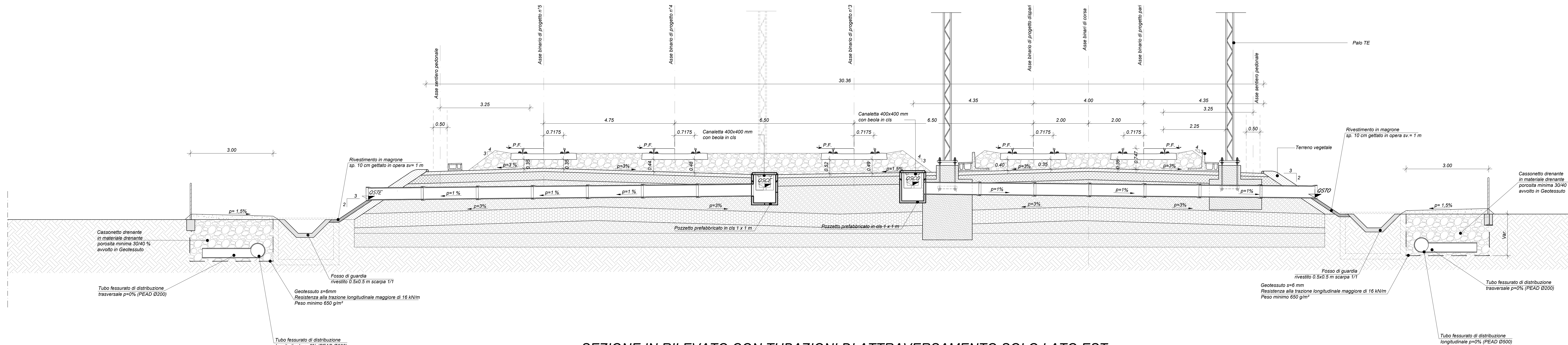

SEZIONE IN RILEVATO CON TUBAZIONI DI ATTRAVERSAMENTO SOLO LATO EST

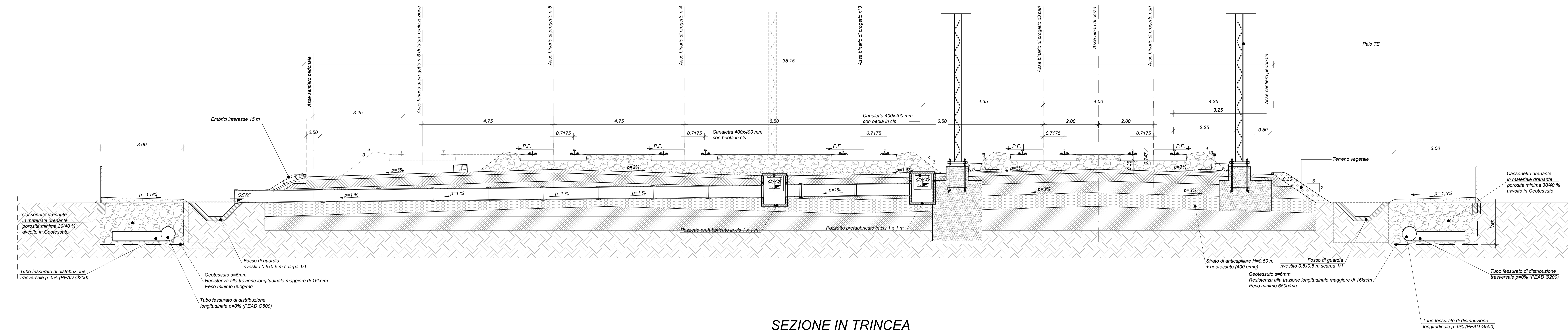

SEZIONE IN TRINCEA

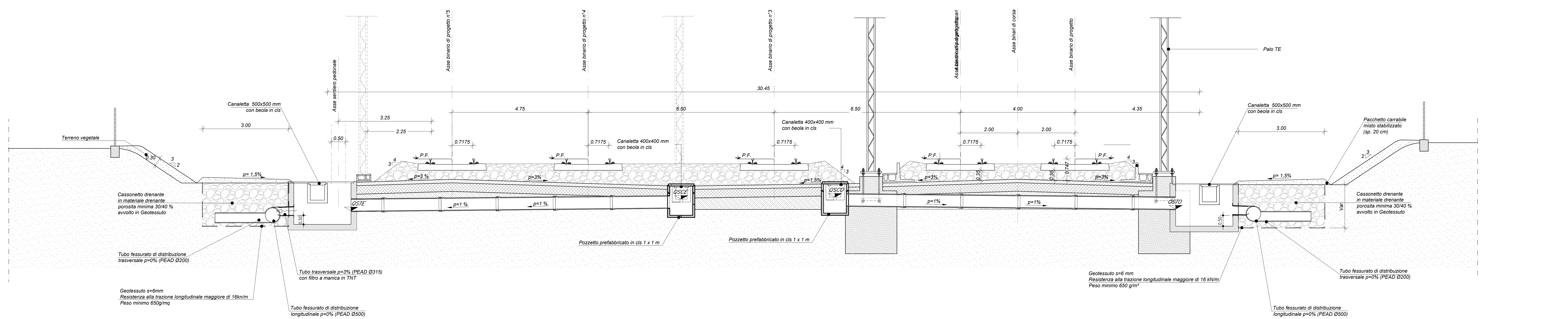

SCALA GRAFICA 1:50
0 50 100 150 200 250cm

COMMITTENTE: **RFI** GRUPPO FERROVIARIO ITALIANO

PROGETTAZIONE: **ITALFERR** GRUPPO FERROVIARIO ITALIANO

DIREZIONE TECNICA
U.O. INFRASTRUTTURE NORD

PROGETTO DEFINITIVO PER APPALTO
COMPLETAMENTO DEL NODO DI UDINE - PRG e ACC DEL P.M.
CARGNACCO e OPERE SOSTITUTIVE DEI PL INTERFERENTI

IDRAULICA
Sezioni tipologiche idraulica 1/2

SCALA: 1:50

Rev	Descrizione	Redatto	Data	Verificato	Data	Approvato	Data	Autorizzato	Data
A	Emersione definitiva	F. Scarsi	12/09/2019	M. Vignola	12/09/2019	S. Lo Pardi	12/09/2019	F. Scarsi	12/09/2019

File: I20900D26WZID0000001A.dwg