Planimetria dei punti di monitoraggio

TAV.5/5 - scala 1: 10.000

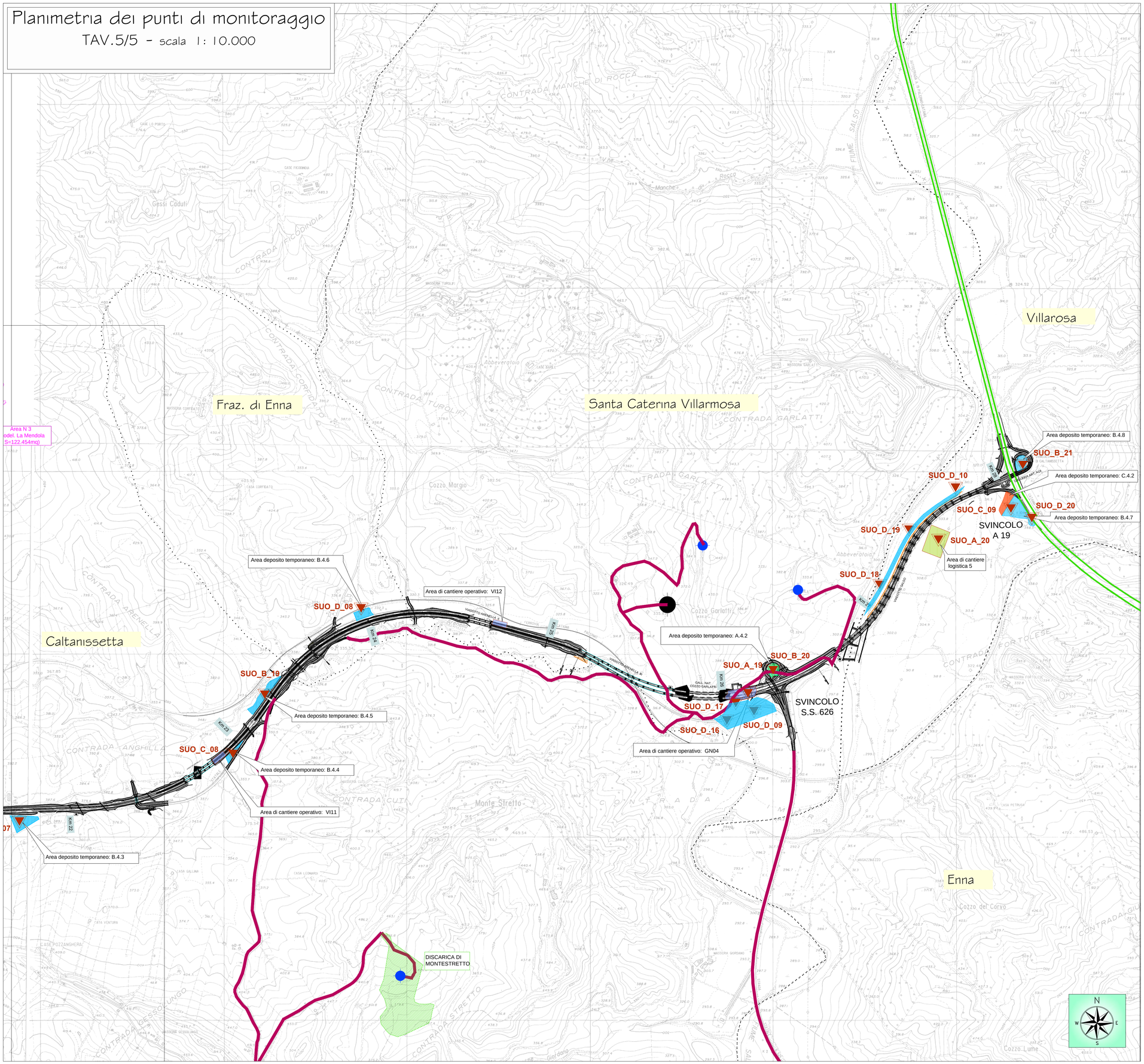

LEGENDA

Viabilità

- Viabilità interessata dai mezzi d'opera durante i lavori
- Viabilità interessata da deviazioni del traffico durante i lavori
- Tracciato attuale SS 640
- Infrastruttura in progetto
- Confini comunali

Aree di cantiere

- Aree di cantiere logistico
- Aree di cantiere operativo
- Aree di rimodellamento con materiale proveniente dagli scavi
- Discariche

Aree di deposito temporaneo materiali da smaltire e piazzole di recupero

A - Terre e rocce da scavo
- A1- Terreno agrario: strato organico
- A2- Terreno agrario: media struttura
- A3- Materiali di origine lapidea e arenaria
- A4- Materiali di origine limo-argillosi (stabilizzazione con calce)
- A5- Materiali argillosi e marne/argillose (da smaltire)

B - Materiali da demolizione
- B1- Platee di recupero materiali lapidee da opere in c.a. (tipologia 7.1 D.M. 05/02/98)
- B2- Platee di recupero conglomerati bituminosi (tipologia 7.6 D.M. 05/02/98)
- B3- Platee di recupero ferro/acciaio (tipologia 3.1 D.M. 05/02/98)

C- Piazzale di recupero

Cave

- Cave estrattive
- Cave di deposito

Piano di Monitoraggio Ambientale

- Localizzazione punto di monitoraggio componente suolo
- **SUO_A_00** Aree di cantiere logistico/operative
- **SUO_B_00** Aree di deposito temporanee Terre e Rocce da scavo
- **SUO_C_00** Aree di deposito temporanee Demolizioni e Materiali da scanfica
- **SUO_D_00** Nuove aree di esproprio

QUADRO D'UNIONE

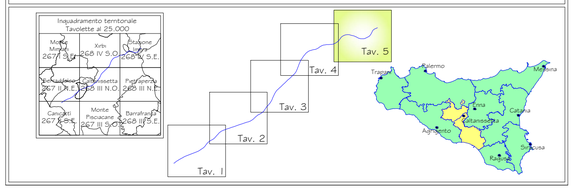

ANAS S.p.A.
DIREZIONE CENTRALE PROGRAMMAZIONE PROGETTAZIONE

PA 12/09
CORRIDOIO PLURIMODALE TIRRENICO - NORD EUROPA
ITINERARIO AGRIGENTO - CALTANISSETTA - A19
S.S. N° 640 "DI PORTO EMPEDOCLE"
AMMODERNAMENTO E ADEGUAMENTO ALLA CAT. B DEL D.M. 5.11.2001
Dal km 44+000 allo svincolo con l'A19

PROGETTO ESECUTIVO

Contraente Generale: Empedocle s.c.p.a.

PIANO DI MONITORAGGIO AMBIENTALE
P.M.A. SUOLO

Planimetria dei punti di monitoraggio Tav. 5/5

Codice Unico Progetto (CUP) : F91B09000070001

Codice Elaborato:

PA12_09 - E	0	0	0	G	E	2	2	0	P	M	0	5	P	P	4	0	0	7	A	Scala: 1:10.000

REV.	DATA	DESCRIZIONE	REDATTO	VERIFICATO	APPROVATO	AUTORIZZATO
F						
E						
D						
C						
B						
A	Novembre 2011	EMISSIONE	F. CARLI	C. FERONE	M. LITI	P. PAGLINI

Responsabile del Procedimento: Ing. MAURIZIO ARAMINI

Il Progettista:	Il Consulente Specialista:	Il Geologo:	Il Coordinatore per la sicurezza in fase di progetto:	Il Direttore dei lavori:
Dott. Ing. GIAN LUCA MENGHINI – ORDINE DEGLI INGEGNERI DI FIRENZE N° 4533	ORDINE DEGLI INGEGNERI DELLA PROVINCIA DI PERUGIA – Sezione A N° A2811 – DOTTORE INGEGNERE MONIA SCARPONI – SETTORE CIVILE E AMBIENTALE, SETTORE INDUSTRIALE, SETTORE DELL'INFORMAZIONE	ORDINE REGIONALE DEI GEOLOGI DI SICILIA – Dott. Geol. D'ANGELO MAURIZIO N. 1607	Dott. Ing. ALESSANDRO SALVATO GERMANÀ – ORDINE INGEGNERI ROMA N° 14853	Dott. Ing. PEPPINO MARASCIO – ORDINE INGEGNERI ROMA N° 14447