

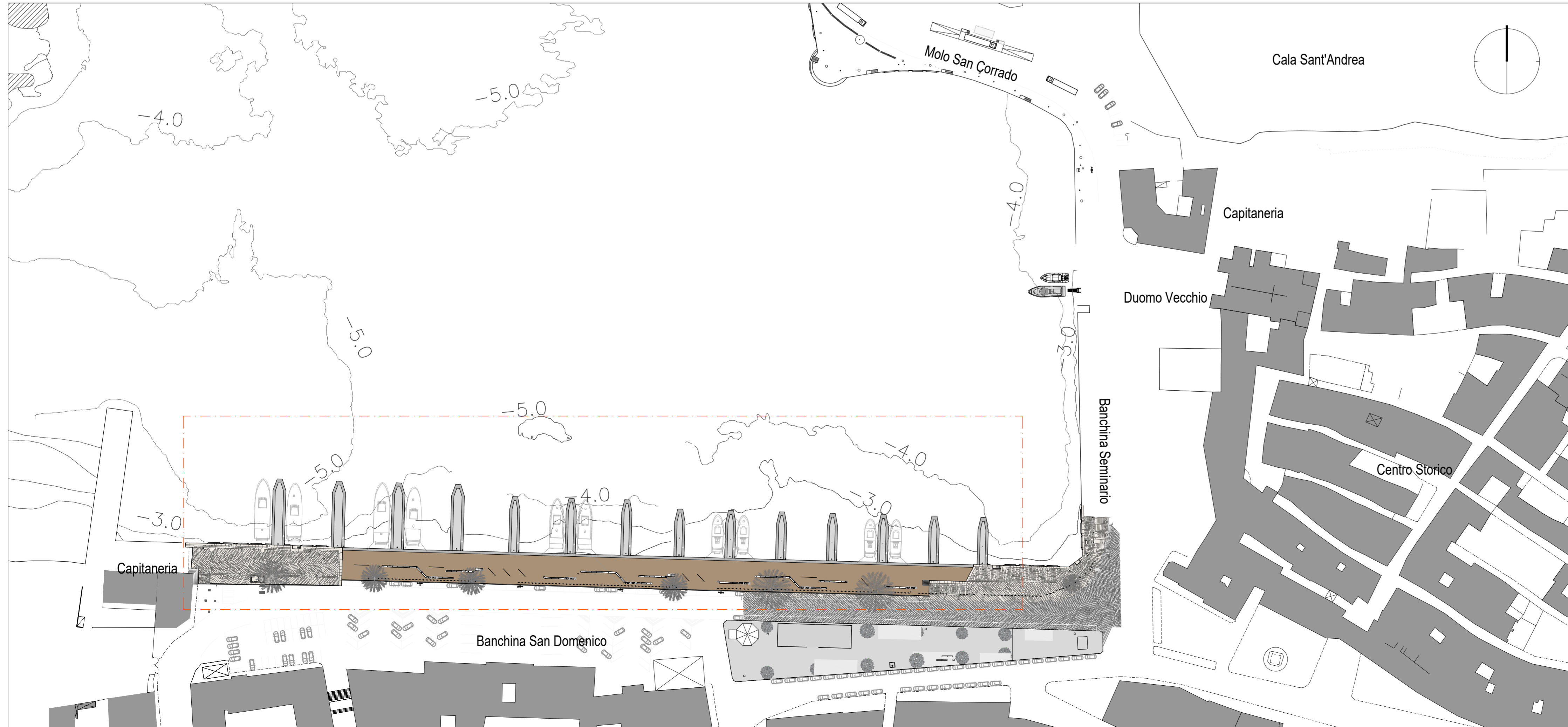

STATO DI FATTO SCALA 1:1000

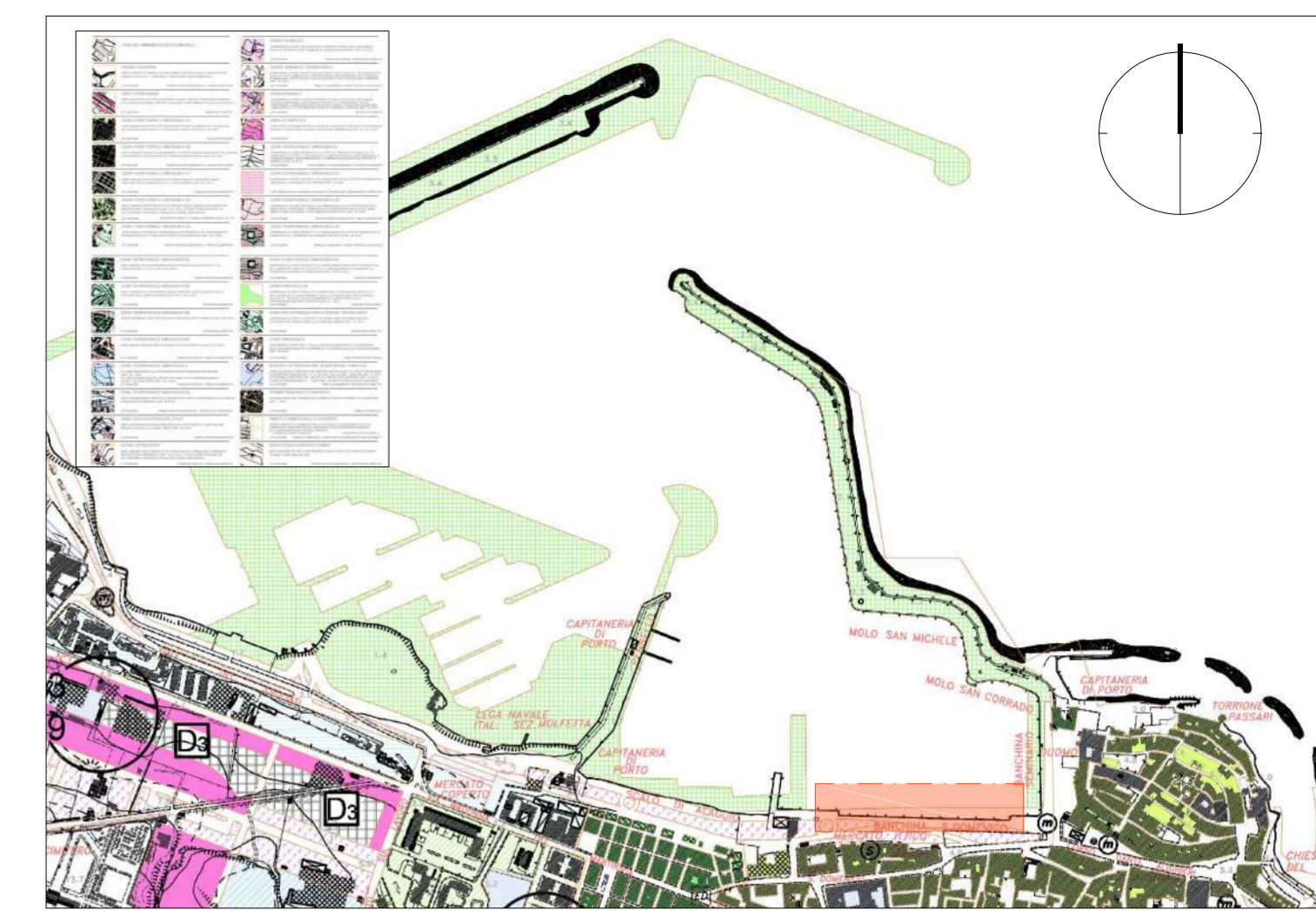

STATO DI PROGETTO SCALA 1:1000



PIANO REGOLATORE GENERALE COMUNALE

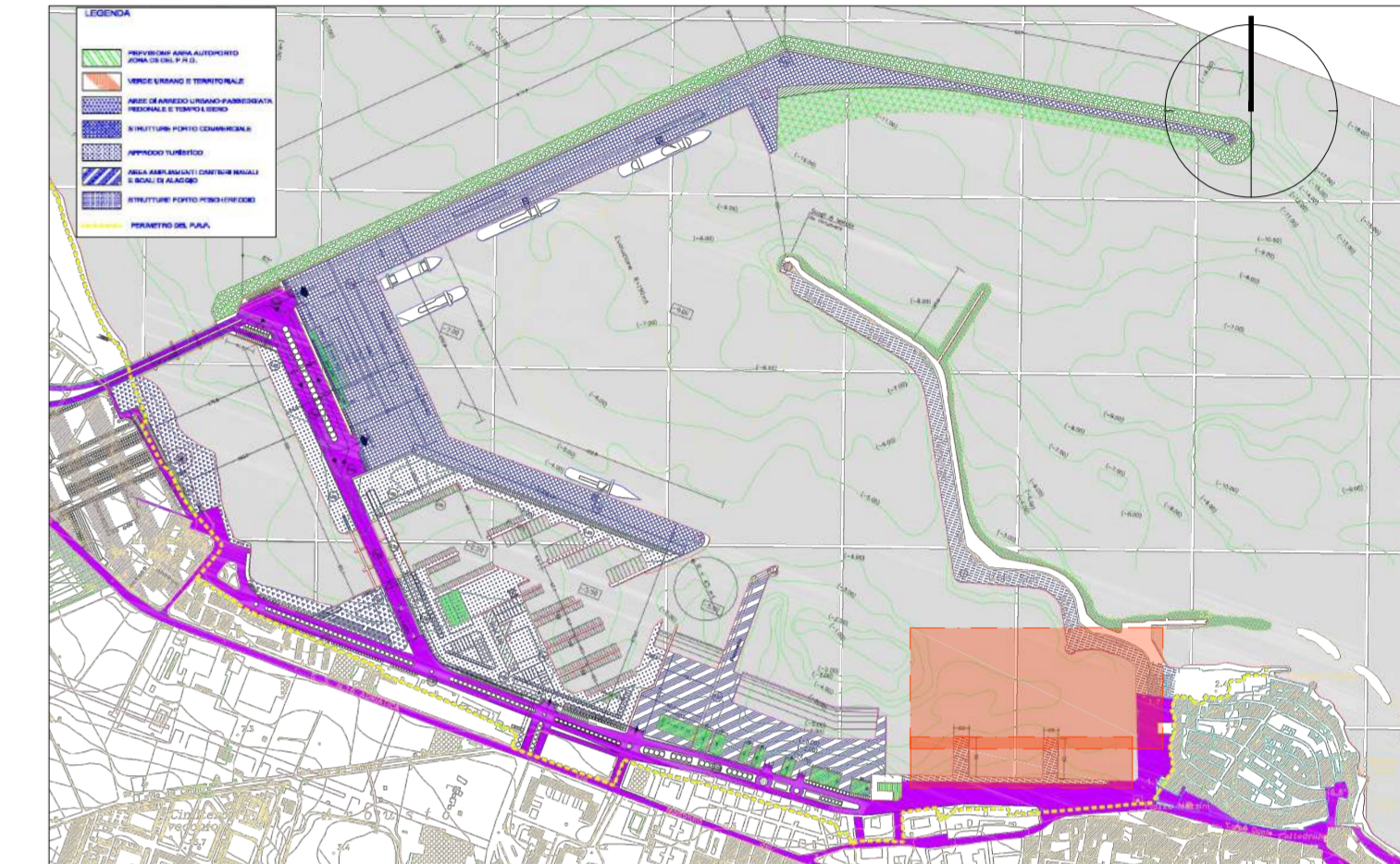

PIANO REGOLATORE DEL PORTO



Città di MOLFETTA
Città Metropolitana di Bari



PROGETTO DEFINITIVO / ESECUTIVO
Realizzazione delle nuove banchine per gli attracchi pescherecci

<p>Progettazione generale (Settore Territorio): Arch. Tamara Loggiacco</p> <p>Progettazione esecutiva delle strutture e impianti: Ing. Vitantonio Vacca</p> <p>Coordinamento generale della progettazione: Ing. Francesco Samarelli</p> <p>Geologo: Ignazio L. Mancini</p> <p>Coordinamento Sicurezza in fase di progettazione: Arch. Mauro Binetti</p> <p>Responsabile unico del procedimento: Ing. Michele de Candia</p> <p>Supporto al Rup: Arch. Daniela Campobasso</p> <p>Dirigente Settore Territorio Ing. Alessandro Binetti</p> <p>Il Sindaco Tommaso Minervini</p>	 <p>TAVOLA N° SD_AR01</p> <p>TITOLO Inquadramento Generale</p>
<p>SCALA ISO A1: 1:10000 / 1:1000</p>	<p>DATA SETTEMBRE 2020</p>