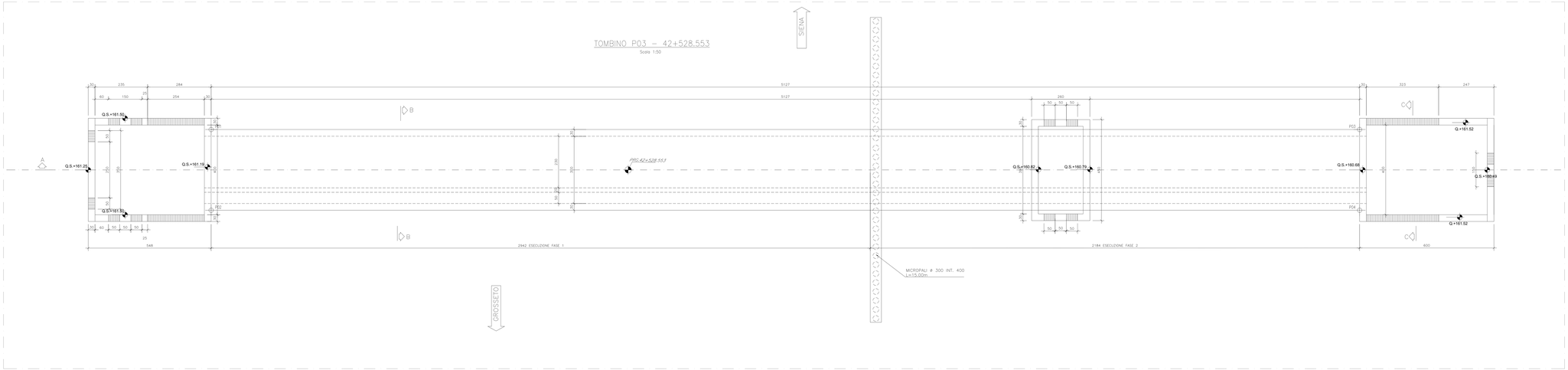

KEYPLAN

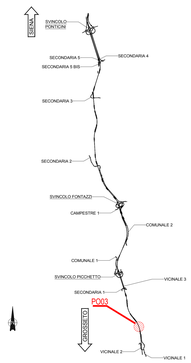

NOTE GENERALI

- TUTTE LE MISURE SONO ESPRESSE IN CENTIMETRI, SALVO OVE DIVERSAMENTE INDICATO
- PER LE CARATTERISTICHE DEI MATERIALI FARE RIFERIMENTO ALL'ELABORATO T00–OI00–STR–SC01
- PER LE INALVEAZIONI E I RECAPITI FARE RIFERIMENTO ALLE PLANIMETRIE IDRAULICHE

SEZIONE LONGITUDINALE A–A

Scala 1:50

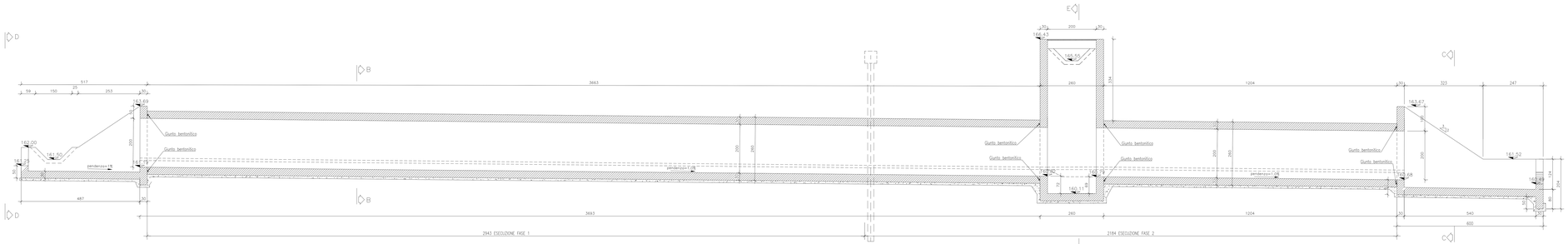

SEZIONE B–B

Scala 1:50

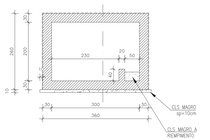

SEZIONE C–C

Scala 1:50

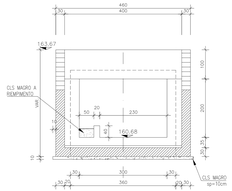

VISTA D–D

Scala 1:50

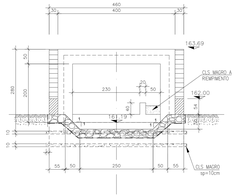

SEZIONE D–D

Scala 1:50

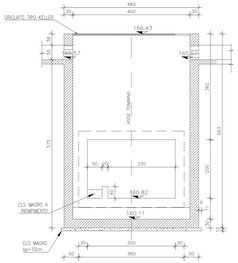

anas
GRUPPO FS ITALIANE

Direzione Progettazione e Realizzazione Lavori

ITINERARIO INTERNAZIONALE E78
S.G.C. GROSSETO - FANO

ADEGUAMENTO A 4 CORSIE
NEL TRATTO GROSSETO - SIENA (S.S. 223 "DI PAGANICO")
DAL KM 41+600 AL KM 53+400 - LOTTO 9

PROGETTO ESECUTIVO — COD. FI15

PROGETTAZIONE: ATI SINTAGMA - GDG - ICARIA

IL RESPONSABILE DELL'INTEGRAZIONE DELLE PRESTAZIONI SPECIALISTICHE:
Dott. Ing. Nando Granieri
Ordine degli Ingegneri della Prov. di Perugia n° A351

IL PROGETTISTA:
Dott. Ing. Federico Durastanti
Ordine degli Ingegneri della Prov. di Terni n° A844

IL GEOLOGO:
Dott. Geol. Giorgio Cerquiglini
Ordine dei Geologi della Regione Umbria n°108

IL G.I.P.:
Dott. Ing.
Raffaele Franco Carso

IL COORDINATORE PER LA SICUREZZA IN FASE DI PROGETTAZIONE:
Dott. Ing. Filippo Pambianco
Ordine degli Ingegneri della Prov. di Perugia n° A1373

IL GRUPPO DI PROGETTAZIONE:
MANDATARIA:
Sintagma
MANDANTI:
GEOTECHNICAL DESIGN GROUP
ICARIA società di ingegneria

Dott. Ing. N.Granieri
Dott. Ing. F.Durastanti
Dott. Ing. V.Truffini
Dott. Ing. G.Fabrizio
Dott. Ing. F.Durastanti
Dott. Geol. G.Cerquiglini
Dott. Ing. G.Cerquiglini
Dott. Ing. F.Bastianini
Dott. Ing. F.Gavina
Dott. Ing. L.Ferri
Dott. Ing. L.Donati
Dott. Ing. L.Nani
Dott. Arch. M.Valerio
Dott. Agr. F.Berti Nulli

Dott. Ing. S.Camiscioli
Dott. Ing. C.Cecchini
Dott. Ing. A.Rea
Dott. Ing. A.Pizzuto
Dott. Ing. C.Consorti
Geom. F.Colarossi

Dott. Ing. F.Rossacci
Dott. Ing. A.Zaghini
Dott. Ing. E.Joachim
Dott. Ing. F.Felicetti
Dott. Ing. G.Puliti
Geom. C.Guglielmino

ORDINE DEGLI INGEGNERI DELLA PROVINCIA DI PERUGIA
Dott. Ing. Nando Granieri
SEZIONE A
N. 351

ORDINE DEGLI INGEGNERI DELLA PROVINCIA DI TERNI
Dott. Ing. Federico Durastanti
SEZIONE A
N. 844

PROTOCOLLO | DATA

OPERE DI ATTRAVERSAMENTO IDRAULICO
TOMBINO P03
Carpenterie

CODICE PROGETTO									NOME FILE	REVISIONE	SCALA:
PROGETTO			D. PROG.		N. PROG.	CODICE ELAB.			T00-IM03-STR-CP01	B	1:100/1:50
L0F	I15	E		1901		T00	IM03	STR CP01			

REV.	DESCRIZIONE	DATA	REDATTO	VERIFICATO	APPROVATO
B	Integrazione documentale (ZEVIP 5406)	Dic 2021	M.Crea	E.Bartolucci	N.Granieri
A	Emissione	Feb 2020	M.Crea	E.Bartolucci	N.Granieri