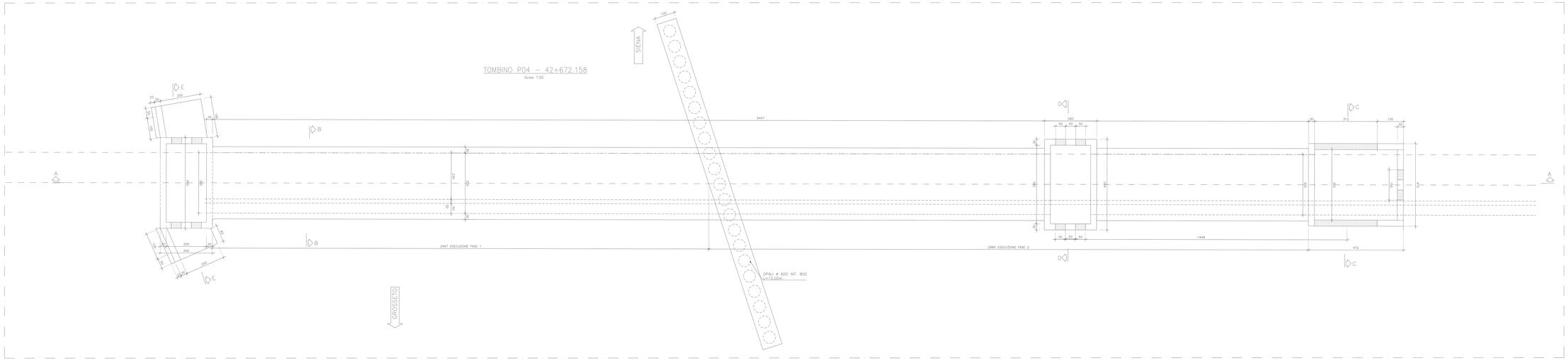

SEZIONE LONGITUDINALE A–A
Scala 1:50

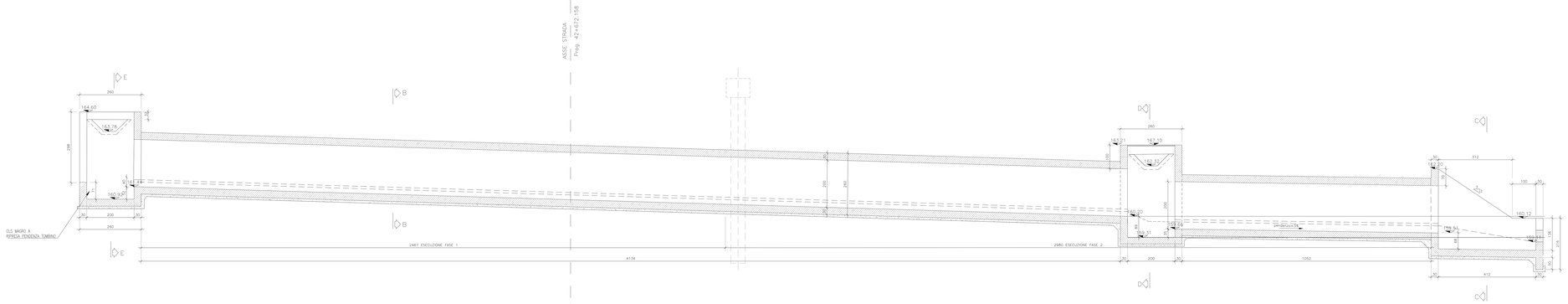

SEZIONE B–B
Scala 1:50

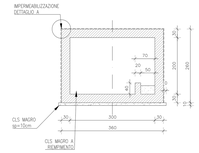

SEZIONE C–C
Scala 1:50

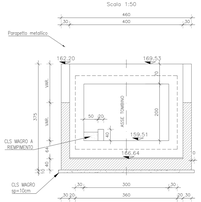

SEZIONE D–D
Scala 1:50

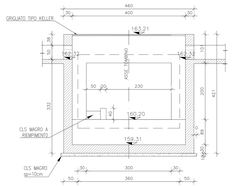

SEZIONE E–E
Scala 1:50

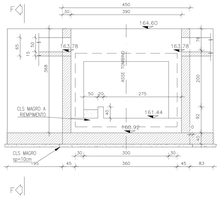

SEZIONE F–F
Scala 1:50

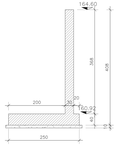

KEYPLAN

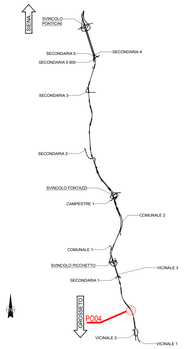

NOTE GENERALI

- TUTTE LE MISURE SONO ESPRESSE IN CENTIMETRI, SALVO OVE DIVERSAMENTE INDICATO
- PER LE CARATTERISTICHE DEI MATERIALI FARE RIFERIMENTO ALL'ELABORATO T00-OI00-STR-SC01
- PER LE INALVEAZIONI E I RECAPITI FARE RIFERIMENTO ALLE PLANIMETRIE IDRAULICHE

anas GRUPPO FS ITALIANE

Direzione Progettazione e Realizzazione Lavori

ITINERARIO INTERNAZIONALE E78
S.G.C. GROSSETO - FANO

ADEGUAMENTO A 4 CORSIE
NEL TRATTO GROSSETO - SIENA (S.S. 223 "DI PAGANICO")
DAL KM 41+600 AL KM 53+400 - LOTTO 9

PROGETTO ESECUTIVO — COD. FI15

PROGETTAZIONE: ATI SINTAGMA - GDG - ICARIA

IL RESPONSABILE DELL'INTEGRAZIONE DELLE PRESTAZIONI SPECIALISTICHE:
Dott. Ing. Sandro Stefanini
Ordine degli Ingegneri della Prov. di Perugia n° 4351

IL PROGETTISTA:
Dott. Ing. Sandro Stefanini
Ordine degli Ingegneri della Prov. di Terni n° 448A

IL GEOLOGO:
Dott. Geol. Giorgio Cerquiglini
Ordine dei Geologi della Regione Umbria n°108

IL G.A.:
Dott. Ing.
Raffaele Franco Carso

IL COORDINATORE PER LA SICUREZZA IN FASE DI PROGETTAZIONE:
Dott. Ing. Filippo Pontiggiani
Ordine degli Ingegneri della Prov. di Perugia n° 1537

MANDATARIA: Sintagma
MANDANTI: GEOSECURA, ICARIA società di ingegneria

Dott.Ing. N.Grassieri; Dott.Ing. N.Carnevicchi; Dott.Ing. A.Pesci; Dott.Ing. F.Giovannini; Dott.Ing. A.Stefanini; Dott.Ing. E.Bartolucci; Dott.Ing. M.Bartolucci; Dott.Ing. M.De Paolis; Dott.Ing. F.Gabrielli; Dott.Ing. R.Delisi; Dott.Ing. L.Fiori; Dott.Ing. L.Sacco; Dott.Ing. A.Montagnoni; Dott. Agr. F.Dant Nuti

Dott.Geol. G.Calamai; Dott. Geol. S.Sarocchi; Dott. Geol. C.Cipriani; Dott. Geol. P.De Luca; Dott. Geol. F.Dominici; Dott. Ing. A.Rotisciani; Dott. Ing. E.Marchesini; Dott. Ing. L.Paolini; Dott. Ing. C.Gagliardi; Dott. Geol. C.Guglielmi

ORDINE DEGLI INGEGNERI DELLA PROVINCIA DI PERUGIA
Dott. Ing. Sandro Stefanini
SETTORE VIA,AMBIENTE,TRASPORTI,SICUREZZA,TOPOGRAFIA,ESPROPRI
SEZIONE A
N. 1537

ORDINE DEGLI INGEGNERI DELLA PROVINCIA DI TERNI
Dott. Ing. Sandro Stefanini
INGEGNERIA CIVILE E AMBIENTALE
N. 448A

PROTOCOLLO | DATA

OPERE DI ATTRAVERSAMENTO IDRAULICO
TOMBINO P04
Carpenterie

CODICE PROGETTO: PROGETTO	LIV. PROG.	N. PROG.	NOME FILE: T00-IA04-STR-CP01_B	REVISIONE	SCALA:
LOFI1S	E	1901	CODIFICA ELAB. T00TM04STRCP01	B	1:100/1:50

REV.	DESCRIZIONE	DATA	REDATTO	VERIFICATO	APPROVATO
B	Integrazione documentale (ZENIP 5406)	Dic. 2021	M.Crea	C.Bartolucci	N.Grassieri
A	Emissione	Feb. 2020	M.Crea	C.Bartolucci	N.Grassieri