D	Nome attività	Durata	Inizio	Fine
1	**Fronte 1 da Salgareda a variante SS13 Pontebbana (27,42 Km)**	**478 giorni**	**lun 26/10/20**	**mer 24/08/22**
2	**Tratto da Vazzola-Salgareda DN 300 (12'') (17,19 Km)**	**408 giorni**	**lun 26/10/20**	**mer 18/05/22**
3	Picchettamento ed espianto vigneti	100 giorni	lun 26/10/20	ven 12/03/21
4	Bonifica ordigni bellici	100 giorni	lun 23/11/20	ven 09/04/21
5	Taglio piante sul tracciato	60 giorni	mer 28/10/20	mar 19/01/21
6	**Variante met. Comune di Salgareda da V435 a P392 (1,74 Km)**	**32 giorni**	**lun 14/12/20**	**mar 26/01/21**
7	**Lavori di costruzione in linea**	**21 giorni**	**lun 14/12/20**	**lun 11/01/21**
8	Apertura fascia di lavoro	10 giorni	lun 14/12/20	ven 25/12/20
9	Attività meccaniche	16 giorni	mer 16/12/20	mer 06/01/21
10	Scavo e posa	16 giorni	mer 16/12/20	mer 06/01/21
11	Posa polifera e rinterro	16 giorni	lun 21/12/20	lun 11/01/21
12	**Lavori di costruzione puntuali**	**10 giorni**	**mer 13/01/21**	**mar 26/01/21**
13	**Trivellazione trenchless**	**10 giorni**	**mer 13/01/21**	**mar 26/01/21**
14	attraversamento Via Callunga V415 - V418	5 giorni	mer 13/01/21	mar 19/01/21
15	attraversamento Via Chiodo V396 - V398	5 giorni	mer 20/01/21	mar 26/01/21
16	**Variante met. Comune di Ponte di Piave da P392 a V256 (5,53 km)**	**65 giorni**	**lun 28/12/20**	**ven 26/03/21**
17	**Lavori di costruzione in linea**	**57 giorni**	**lun 28/12/20**	**mar 16/03/21**
18	Apertura fascia di lavoro	32 giorni	lun 28/12/20	mar 09/02/21
19	Attività meccaniche	46 giorni	gio 07/01/21	gio 11/03/21
20	Scavo e posa	46 giorni	gio 07/01/21	gio 11/03/21
21	Posa polifera e rinterro	46 giorni	mar 12/01/21	mar 16/03/21
22	**Lavori di costruzione puntuali**	**43 giorni**	**mer 27/01/21**	**ven 26/03/21**
23	**Trivellazione trenchless**	**43 giorni**	**mer 27/01/21**	**ven 26/03/21**
24	attraversamento Via Grasseghella V357 - V358	5 giorni	mer 27/01/21	mar 02/02/21
25	attraversamento Strada Regionale n. 53 Prog.Km 80+839 V351 - V353	5 giorni	mer 03/02/21	mar 09/02/21
26	attraversamento Scolo Grassaga V319 - V322	5 giorni	mer 10/02/21	mar 16/02/21
27	attraversamento Ferrovia Treviso - Portogruaro Prog.Km 19+889 V334 - P337	8 giorni	mer 17/02/21	ven 26/02/21
28	attraversamento Via Ferrovia V313 - V315	5 giorni	lun 01/03/21	ven 05/03/21
29	attraversamento Via Fossadelle V290 - V293 e Scolo Bidoggiata V293 - V296	10 giorni	lun 08/03/21	ven 19/03/21
30	attraversamento Scolo Bidoggiata V257 - V259	5 giorni	lun 22/03/21	ven 26/03/21
31	**Attraversamento a cielo aperto**	**19 giorni**	**mer 03/02/21**	**lun 01/03/21**
32	attraversamento Via Grasseghella V370 - V372	4 giorni	mer 03/02/21	lun 08/02/21
33	attraversamento cunicolo CLS V348 - V345	15 giorni	mar 09/02/21	lun 01/03/21
34	**Variante met. Comune di Ormelle da P255 a P175 (3,15 km)**	**100 giorni**	**mer 13/01/21**	**mar 01/06/21**
35	**Lavori di costruzione in linea**	**51 giorni**	**mer 10/02/21**	**mer 21/04/21**
36	Apertura fascia di lavoro	19 giorni	mer 10/02/21	lun 08/03/21
37	Attività meccaniche	27 giorni	ven 12/03/21	lun 19/04/21
38	Scavo e posa	27 giorni	ven 12/03/21	lun 19/04/21
39	Posa polifera e rinterro	27 giorni	mar 16/03/21	mer 21/04/21
40	**Lavori di costruzione puntuali**	**42 giorni**	**mar 02/03/21**	**mer 28/04/21**
41	**Trivellazione trenchless**	**23 giorni**	**lun 29/03/21**	**mer 28/04/21**
42	attraversamento Scolo Bidoggia S.P. n. 7 Prog.Km 4+736 V223 - P226	5 giorni	lun 29/03/21	ven 02/04/21
43	attraversamento Via Trattori V213 - V215	5 giorni	lun 05/04/21	ven 09/04/21
44	attraversamento Strada Privata P191 - V193	5 giorni	lun 12/04/21	ven 16/04/21
45	attraversamento S.P. n.34 Prog.Km 24+354 V184 - P186 e Strada Privata P187 - V189	8 giorni	lun 19/04/21	mer 28/04/21
46	**Attraversamento a cielo aperto**	**8 giorni**	**mar 02/03/21**	**gio 11/03/21**
47	attraversamento Via Trattori P216 - V218	4 giorni	mar 02/03/21	ven 05/03/21
48	attraversamento Via Cardin Il Tronco - via Stadio V174 - P178	4 giorni	lun 08/03/21	gio 11/03/21
49	**Realizzazioni impianti**	**100 giorni**	**mer 13/01/21**	**mar 01/06/21**
50	Realizzazione P.I.D.I. n.4	50 giorni	mer 13/01/21	mar 23/03/21
51	Realizzazione P.I.L. n.3	50 giorni	mer 24/03/21	mar 01/06/21
52	**Variante met. Comune di San Polo di Piave da V174 a V15 (6,36 km)**	**111 giorni**	**mar 09/03/21**	**mar 10/08/21**
53	**Lavori di costruzione in linea**	**87 giorni**	**mar 09/03/21**	**mer 07/07/21**
54	Apertura fascia di lavoro	37 giorni	mar 09/03/21	mer 28/04/21
55	Attività meccaniche	54 giorni	mar 20/04/21	ven 02/07/21
56	Scavo e posa	54 giorni	mar 20/04/21	ven 02/07/21
57	Posa polifera e rinterro	54 giorni	ven 23/04/21	mer 07/07/21
58	**Lavori di costruzione puntuali**	**74 giorni**	**ven 12/03/21**	**mer 23/06/21**
59	**Trivellazione trenchless**	**40 giorni**	**gio 29/04/21**	**mer 23/06/21**
60	attraversamento Via San Martino V154 - V156	5 giorni	gio 29/04/21	mer 05/05/21
61	attraversamento Via Guizza P118 - V119	5 giorni	gio 06/05/21	mer 12/05/21
62	attraversamento Strada comunale Via Francolin P106 - V107	5 giorni	gio 13/05/21	mer 19/05/21
63	attraversamento S.P. n.110 Prog.Km 1+227 V95 - V97	5 giorni	gio 20/05/21	mer 26/05/21
64	attraversamento Via Roro V78 - P80	5 giorni	gio 27/05/21	mer 02/06/21
65	attraversamento Via Baruchella V67 - V69	5 giorni	gio 03/06/21	mer 09/06/21
66	attraversamento Via San Michele V34 - V42	10 giorni	gio 10/06/21	mer 23/06/21
67	**Attraversamento a cielo aperto**	**19 giorni**	**ven 12/03/21**	**mer 07/04/21**
68	attraversamento Canale Bidoggiotto V174 - V176	4 giorni	ven 12/03/21	mer 17/03/21
69	attraversamento Via San Martino V161 - V164	4 giorni	mar 23/03/21	ven 26/03/21
70	attraversamento Via Brigata Foggia da V125 a V127	4 giorni	lun 29/03/21	gio 01/04/21
71	attraversamento Via Francolin P102 - V103	4 giorni	ven 02/04/21	mer 07/04/21
72	**Realizzazioni impianti**	**50 giorni**	**mer 02/06/21**	**mar 10/08/21**
73	Realizzazione P.I.D.I n.2	50 giorni	mer 02/06/21	mar 10/08/21
74	**Variante met. Comune di Vazzola da P14 a P0 (0.42 Km)**	**53 giorni**	**gio 29/04/21**	**lun 12/07/21**
75	**Lavori di costruzione in linea**	**53 giorni**	**gio 29/04/21**	**lun 12/07/21**
76	Apertura fascia di lavoro	3 giorni	gio 29/04/21	lun 03/05/21
77	Attività meccaniche	4 giorni	lun 05/07/21	gio 08/07/21
78	Scavo e posa	4 giorni	lun 05/07/21	gio 08/07/21
79	Posa polifera e rinterro	4 giorni	mer 07/07/21	lun 12/07/21
80	Campagna cercafalle e collaudo	43 giorni	mar 13/07/21	gio 09/09/21
81	**Inserimento in gas da Salgareda ad Area Impianto San Polo**	**0 giorni**	**ven 10/09/21**	**ven 10/09/21**
82	**Dismissione da Salgareda ad Area Impianto San Polo**	**119 giorni**	**ven 03/12/21**	**mer 18/05/22**
83	Dismissione Comune di Salgareda da V435 a P392 (1,74 Km)	12 giorni	ven 03/12/21	lun 20/12/21
84	Dismissione Comune di Ponte di Piave da P392 a V256 (5,53 km)	38 giorni	mar 21/12/21	gio 10/02/22
85	Intasamento vecchio attraversamento Scolo Grassaga comune Ponte di Piave 12+013 Km	2 giorni	mar 28/12/21	mer 29/12/21
86	Intasamento vecchio attraversamento Fosso comune Ponte di Piave 5+665 Km	2 giorni	gio 20/01/22	ven 21/01/22
87	Dismissione Comune di Ormelle da P255 a P175 (3,15 km)	22 giorni	ven 11/02/22	lun 14/03/22
88	Dismissione Comune di San Polo di Piave da V174 a V15 (6,36 km)	44 giorni	mar 15/03/22	ven 13/05/22
89	Dismissione Comune di Vazzola da P14 a P0 (0.42 Km)	3 giorni	lun 16/05/22	mer 18/05/22
90	**Tratto da Area Impianto di San Polo a S.S. 13 Pontebbana DN 300 (12'') (10,22 km)**	**406 giorni**	**mer 03/02/21**	**mer 24/08/22**
91	Picchettamento ed espianto vigneti	75 giorni	mer 03/02/21	mar 18/05/21
92	Bonifica ordigni bellici	75 giorni	mer 03/03/21	mar 15/06/21
93	**Variante met. Comune di Vazzola da P0 a V47 (1,9 Km)**	66 giorni	gio 29/04/21	gio 29/07/21
94	**Lavori di costruzione in linea**	66 giorni	gio 29/04/21	gio 29/07/21
95	Apertura fascia di lavoro	10 giorni	gio 29/04/21	mer 12/05/21
96	Attività meccaniche	26 giorni	mar 22/06/21	mar 27/07/21
97	Scavo e posa	26 giorni	mar 22/06/21	mar 27/07/21
98	Posa polifera e rinterro	26 giorni	gio 24/06/21	gio 29/07/21
99	**Lavori di costruzione puntuali**	14 giorni	gio 24/06/21	mar 13/07/21
100	**Trivellazione trenchless**	14 giorni	gio 24/06/21	mar 13/07/21
101	attraversamento Strada Provinciale N.92 prog. Km 0+586 V7 - P9	8 giorni	gio 24/06/21	lun 05/07/21
102	attraversamento Via dei Prati V32 - V34	6 giorni	mar 06/07/21	mar 13/07/21
103	**Variante met. Comune di Mareno di Piave da P48 a V137 (3,87 Km)**	**112 giorni**	**gio 13/05/21**	**ven 15/10/21**
104	**Lavori di costruzione in linea**	**112 giorni**	**gio 13/05/21**	**ven 15/10/21**
105	Apertura fascia di lavoro	18 giorni	gio 13/05/21	lun 07/06/21
106	Attività meccaniche	56 giorni	mer 28/07/21	mer 13/10/21
107	Scavo e posa	56 giorni	mer 28/07/21	mer 13/10/21
108	Posa polifera e rinterro	56 giorni	ven 30/07/21	ven 15/10/21
109	**Lavori di costruzione puntuali**	**82 giorni**	**mar 08/06/21**	**mer 29/09/21**
110	**Trivellazione trenchless**	**56 giorni**	**mer 14/07/21**	**mer 29/09/21**

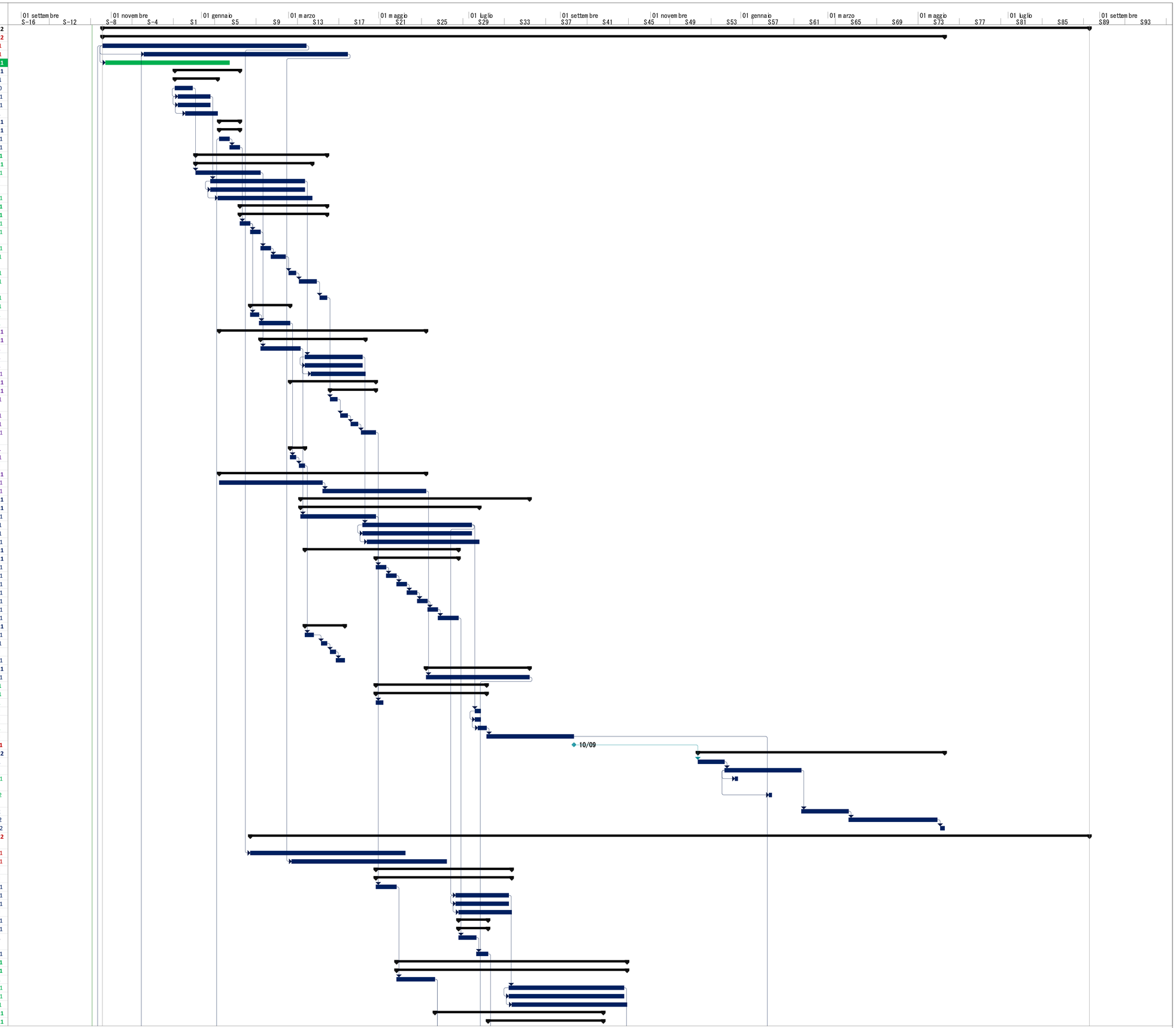

D	Nome attività	Durata	Inizio	Fine
111	attraversamento Strada Provinciale N.34 prog. Km 14+650 V47 - V50	8 giorni	mer 14/07/21	ven 23/07/21
112	attraversamento Via Mantese V64 - V67	6 giorni	lun 26/07/21	lun 02/08/21
113	attraversamento Via Castaldia P97- P98	6 giorni	mar 03/08/21	mar 10/08/21
114	attraversamento Autostrada A27 "VE-BL" Prog. Km 35+182 V101 - P104	15 giorni	mer 11/08/21	mar 31/08/21
115	attraversamento Strada Provinciale N.165 Prog. Km 11+681 P103 - P104	8 giorni	mer 01/09/21	ven 10/09/21
116	attraversamento Canale Santa Maria V123 - V124	7 giorni	lun 13/09/21	mar 21/09/21
117	attraversamento Via Campana P126 - V128	6 giorni	mer 22/09/21	mer 29/09/21
118	**Attraversamento a cielo aperto**	**4 giorni**	**mar 08/06/21**	**ven 11/06/21**
119	attraversamento Via Donà delle Rose V77 - V79	4 giorni	mar 08/06/21	ven 11/06/21
120	**Realizzazioni impianti**	**50 giorni**	**lun 12/07/21**	**ven 17/09/21**
121	Realizzazione P.I.D.I n.2	50 giorni	lun 12/07/21	ven 17/09/21
122	**Variante met. Comune di Santa Lucia da P138 a PC (4,45 Km)**	**160 giorni**	**mar 08/06/21**	**lun 17/01/22**
123	**Lavori di costruzione in linea**	160 giorni	mar 08/06/21	lun 17/01/22
124	Apertura fascia di lavoro	28 giorni	mar 08/06/21	gio 15/07/21
125	Attività meccaniche	66 giorni	gio 14/10/21	gio 13/01/22
126	Scavo e posa	66 giorni	gio 14/10/21	gio 13/01/22
127	Posa polifera e rinterro	66 giorni	lun 18/10/21	lun 17/01/22
128	**Lavori di costruzione puntuali**	**125 giorni**	**ven 16/07/21**	**gio 06/01/22**
129	**Trivellazione trenchless**	**71 giorni**	**gio 30/09/21**	**gio 06/01/22**
130	attraversamento Via Ungheresca V137 - P139	7 giorni	gio 30/09/21	ven 08/10/21
131	attraversamento Strada Provinciale N.45 Prog. Km 5+718 V157 - V160	7 giorni	lun 11/10/21	mar 19/10/21
132	attraversamento Canale Santa Maria P168 - V171	7 giorni	mer 20/10/21	gio 28/10/21
133	attraversamento Via Martiri della Libertà V179 - V183	7 giorni	ven 29/10/21	lun 08/11/21
134	attraversamento adduttore Filiberto V197 - V199	7 giorni	mar 09/11/21	mer 17/11/21
135	attraversamento Via Sarano P205 - V208	7 giorni	gio 18/11/21	ven 26/11/21
136	attraversamento Via degli Alpini V210 - P212	7 giorni	lun 29/11/21	mar 07/12/21
137	attraversamento Via Gera e Torrente Ruio P228 - V231	7 giorni	mer 08/12/21	gio 16/12/21
138	attraversamento Torrente Crevada P234 - P237	15 giorni	ven 17/12/21	gio 06/01/22
139	**Attraversamento a cielo aperto**	**8 giorni**	**ven 16/07/21**	**mar 27/07/21**
140	attraversamento Via Gera V222 - P224	4 giorni	ven 16/07/21	mer 21/07/21
141	attraversamento Roggia dei Molini P241 - P242	4 giorni	gio 22/07/21	mar 27/07/21
142	**Realizzazioni impianti**	**86 giorni**	**lun 30/08/21**	**lun 27/12/21**
143	Realizzazione P.I.L. n.3	50 giorni	lun 30/08/21	ven 05/11/21
144	Realizzazione P.I.D.I. n.4	50 giorni	mar 19/10/21	lun 27/12/21
145	Campagna cercafalle e collaudo	35 giorni	mer 19/01/22	mar 08/03/22
146	**Inserimento in gas da area impianto di San Polo a S.S. 13 Pontebbana**	**0 giorni**	**mer 09/03/22**	**mer 09/03/22**
147	**Dismissione da Area Impianto di San Polo a S.S. 13 Pontebbana**	**70 giorni**	**gio 19/05/22**	**mer 24/08/22**
148	Dismissione Comune di Vazzola da P0 a V47 (1,9 Km)	13 giorni	gio 19/05/22	lun 06/06/22
149	Dismissione Comune di Mareno di Piave da P48 a V137 (3,87 Km)	26 giorni	mar 07/06/22	mar 12/07/22
150	Dismissione Comune di Santa Lucia da P138 a PC (4,45 Km)	31 giorni	mer 13/07/22	mer 24/08/22
151	**Fronte 2 da Pieve di Soligo a variante S.P. N.38 (6,87 Km)**	**387 giorni**	**lun 26/10/20**	**mar 19/04/22**
152	**Tratto da Pieve di Soligo a Impianto PIDI 5 (4,03 Km)**	**291 giorni**	**lun 26/10/20**	**lun 06/12/21**
153	Picchettamento ed espianto vigneti	60 giorni	lun 26/10/20	ven 15/01/21
154	Bonifica ordigni bellici	60 giorni	mer 25/11/20	mar 16/02/21
155	**Variante met. Comune di Pieve di Soligo PC - P110 (0,25 km)**	**194 giorni**	**gio 07/01/21**	**mar 05/10/21**
156	**Lavori di costruzione in linea**	**14 giorni**	**gio 07/01/21**	**mar 26/01/21**
157	Apertura fascia di lavoro	6 giorni	gio 07/01/21	gio 14/01/21
158	Attività meccaniche	12 giorni	lun 11/01/21	mar 26/01/21
159	Scavo e posa	10 giorni	lun 11/01/21	ven 22/01/21
160	Posa polifera e rinterro	10 giorni	mer 13/01/21	mar 26/01/21
161	**Lavori di costruzione puntuali**	**173 giorni**	**ven 05/02/21**	**mar 05/10/21**
162	**Trivellazione trenchless**	**10 giorni**	**ven 05/02/21**	**gio 18/02/21**
163	attraversamento Via Pezzolle V114 - V116	10 giorni	ven 05/02/21	gio 18/02/21
164	**Attraversamento a cielo aperto**	**20 giorni**	**mer 08/09/21**	**mar 05/10/21**
165	**attraversamento torrente Lierza V108 - P111**	**20 giorni**	**mer 08/09/21**	**mar 05/10/21**
166	**Variante met. Comune di Refrontolo P109 - P27 (2,77 km)**	251 giorni	lun 26/10/20	lun 11/10/21
167	**Lavori di costruzione in linea**	190 giorni	lun 26/10/20	ven 16/07/21
168	**Taglio piante sul tracciato**	**16 giorni**	**lun 26/10/20**	**lun 16/11/20**
169	Apertura fascia di lavoro	83 giorni	ven 15/01/21	mar 11/05/21
170	Attività meccaniche	123 giorni	mer 27/01/21	ven 16/07/21
171	Scavo e posa	122 giorni	mer 27/01/21	gio 15/07/21
172	Posa polifera e rinterro	122 giorni	mer 27/01/21	gio 15/07/21
173	**Lavori di costruzione puntuali**	172 giorni	ven 12/02/21	lun 11/10/21
174	**Trivellazione trenchless**	76 giorni	ven 19/02/21	ven 04/06/21
175	attraversamento Strada Provinciale N.86 BIS (Via Casale) Prog. Km. 1+250 V100 - V103	12 giorni	ven 19/02/21	lun 08/03/21
176	attraversamento Via Tessere V91 - P93	10 giorni	mar 23/03/21	lun 05/04/21
177	attraversamento Via Crevada e strada bianca V68 - P70	14 giorni	mar 20/04/21	ven 07/05/21
178	attraversamento Via Col Vendrame	10 giorni	lun 24/05/21	ven 04/06/21
179	**Attraversamento a cielo aperto**	109 giorni	mer 12/05/21	lun 11/10/21
180	**Attraversamento Rui Stort P93 - V95**	**9 giorni**	**lun 02/08/21**	**ven 13/08/21**
181	attraversamento Strada in terra battuta e fosso P82 - V89	8 giorni	mer 12/05/21	ven 21/05/21
182	attraversamento Fosso V76 - V78	6 giorni	lun 24/05/21	lun 31/05/21
183	attraversamento Via Crevada V71 - V74	6 giorni	mar 01/06/21	mar 08/06/21
184	**attraversamento torrente Gerda V58 - P60**	**14 giorni**	**ven 13/08/21**	**mer 01/09/21**
185	**attraversamento torrente Gerda P42 - P43**	**14 giorni**	**gio 02/09/21**	**mar 21/09/21**
186	**attraversamento torrente Gerda V35 - V37**	**14 giorni**	**mer 22/09/21**	**lun 11/10/21**
187	**Opere particolari**	**120 giorni**	**ven 12/02/21**	**gio 29/07/21**
188	Realizzazione paratia di pali trivellati P54 - P57	60 giorni	ven 12/02/21	gio 06/05/21
189	Realizzazione tratto particolare in parcheggio Ferracin Abbigliamento V44 - P50	60 giorni	ven 07/05/21	gio 29/07/21
190	**Variante met. Comune di San Pietro di Feletto P0 - P27 (1,00 km)**	**232 giorni**	**mar 17/11/20**	**mer 06/10/21**
191	**Lavori di costruzione in linea**	**232 giorni**	**mar 17/11/20**	**mer 06/10/21**
192	**Taglio piante sul tracciato**	**10 giorni**	**mar 17/11/20**	**lun 30/11/20**
193	Apertura fascia di lavoro	30 giorni	mer 12/05/21	mar 22/06/21
194	Attività meccaniche	58 giorni	lun 19/07/21	mer 06/10/21
195	Scavo e posa	56 giorni	lun 19/07/21	lun 04/10/21
196	Posa polifera e rinterro	56 giorni	mer 21/07/21	mer 06/10/21
197	**Lavori di costruzione puntuali**	**67 giorni**	**mar 25/05/21**	**mer 25/08/21**
198	**Trivellazione trenchless**	**52 giorni**	**mar 25/05/21**	**mer 04/08/21**
199	attraversamento Via Fontana + torrente Crevada V25 - V28	20 giorni	gio 08/07/21	mer 04/08/21
200	attraversamento T.O.C. V13 - P22	45 giorni	mar 25/05/21	lun 26/07/21
201	**Attraversamento a cielo aperto**	**9 giorni**	**ven 11/06/21**	**mer 23/06/21**
202	**attraversamento Canale Ruietto**	**9 giorni**	**ven 11/06/21**	**mer 23/06/21**
203	**Realizzazioni impianti**	**50 giorni**	**gio 17/06/21**	**mer 25/08/21**
204	Realizzazione P.I.D.I n.5	50 giorni	gio 17/06/21	mer 25/08/21
205	Campagna cercafalle e collaudo	35 giorni	mar 31/08/21	lun 18/10/21
206	**Inserimento in gas da Pieve di Soligo a Impianto PIDI 5**	**0 giorni**	**ven 08/10/21**	**ven 08/10/21**
207	**Dismissione da Pieve di Soligo a Impianto PIDI 5**	**42 giorni**	**ven 08/10/21**	**lun 06/12/21**
208	Dismissione Comune di Pieve di Soligo PC - P110 (0,25 km)	3 giorni	ven 08/10/21	mar 12/10/21
209	Intasamento vecchio attraversamento Torrente Lierza comune di Pieve di Soligo - Refrontolo Km 17+961	2 giorni	mer 13/10/21	gio 14/10/21
210	Dismissione Comune di Refrontolo P109 - P27 (2,77 km)	27 giorni	mer 13/10/21	gio 18/11/21
211	Intasamento vecchio attraversamento Torrente Gerda comune di Refrontolo km 16+364	2 giorni	lun 25/10/21	mar 26/10/21
212	Intasamento vecchio attraversamento Torrente Gerda comune di Refrontolo km 16+187	2 giorni	ven 29/10/21	lun 01/11/21
213	Intasamento vecchio attraversamento Torrente Gerda comune di Refrontolo km 15+770	2 giorni	gio 04/11/21	ven 05/11/21
214	Intasamento vecchio attraversamento Torrente Gerda comune di Refrontolo km 15+552	2 giorni	mer 10/11/21	gio 11/11/21
215	Intasamento vecchio attraversamento Torrente Crevada comune di Refrontolo / San Pietro di Feletto km 15+053	2 giorni	ven 19/11/21	lun 22/11/21
216	Dismissione Comune di San Pietro di Feletto P0 - P27 (1,00 km)	10 giorni	ven 19/11/21	gio 02/12/21
217	Intasamento vecchio attraversamento Torrente Crevada comune di Refrontolo / San Pietro di Feletto km 14+786	2 giorni	mer 01/12/21	gio 02/12/21

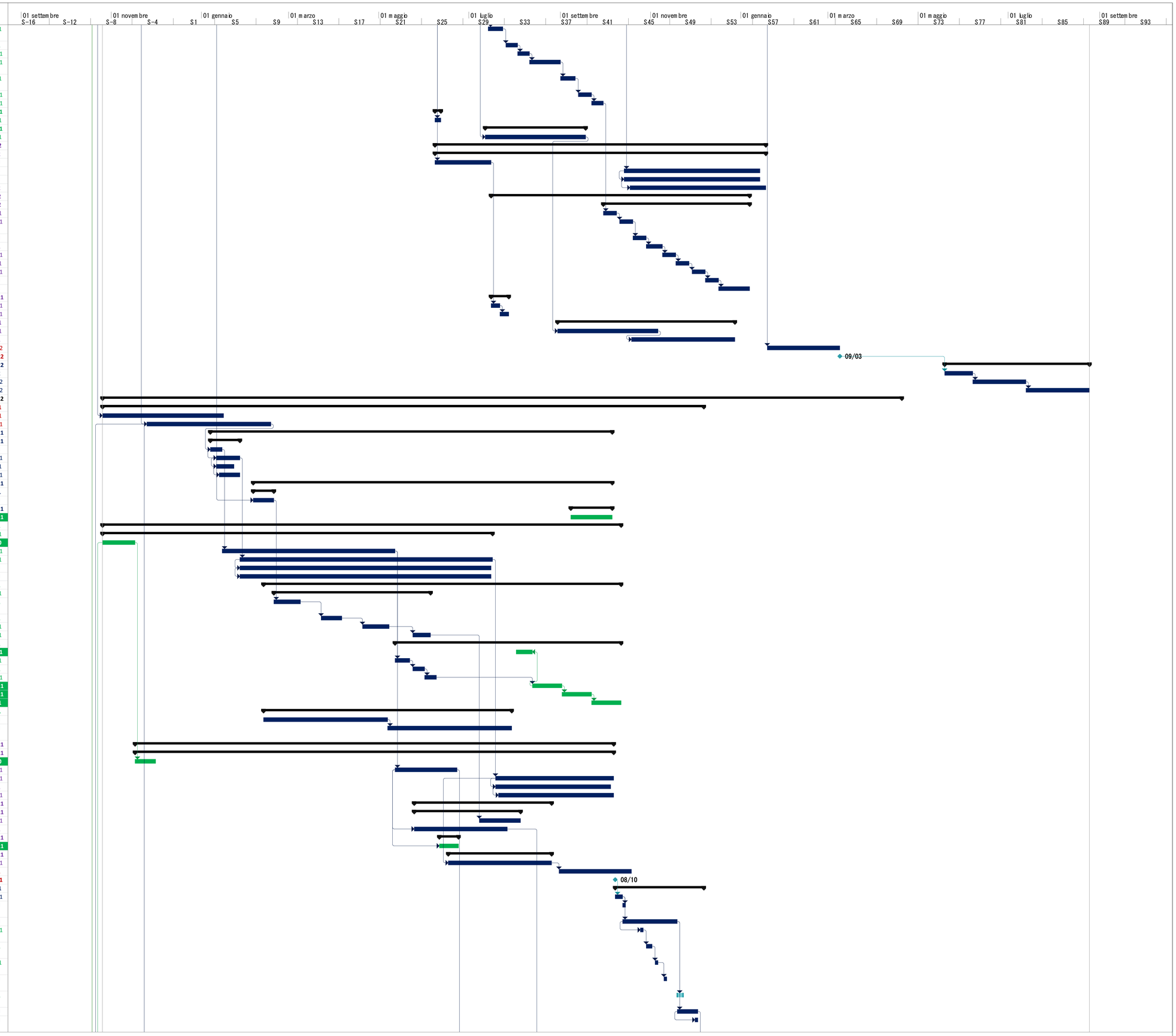
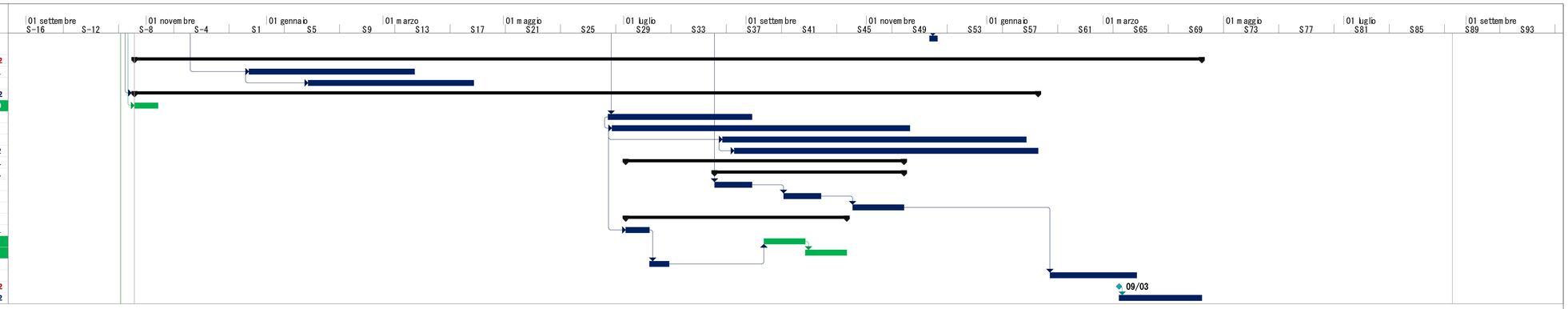
D	Nome attività	Durata	Inizio	Fine
218	Intasamento vecchio attraversamento Torrente Crevada comune di Refrontolo / San Pietro di Feletto km 13+769	2 giorni	ven 03/12/21	lun 06/12/21
219	**Tratto da Variante S.P. N.38 a Impianto PIDI 5 (2,84 Km)**	**387 giorni**	**lun 26/10/20**	**mar 19/04/22**
220	Picchettamento ed espianto vigneti	60 giorni	mer 23/12/20	mar 16/03/21
221	Bonifica ordigni bellici	60 giorni	ven 22/01/21	gio 15/04/21
222	**Lavori di costruzione in linea**	**328 giorni**	**lun 26/10/20**	**mer 26/01/22**
223	**Taglio piante sul tracciato**	**10 giorni**	**lun 26/10/20**	**ven 06/11/20**
224	Apertura fascia di lavoro	53 giorni	mer 23/06/21	ven 03/09/21
225	Attività meccaniche	107 giorni	ven 25/06/21	lun 22/11/21
226	Scavo e posa	110 giorni	ven 20/08/21	gio 20/01/22
227	Posa polifera e rinterro	110 giorni	gio 26/08/21	mer 26/01/22
228	**Lavori di costruzione puntuali**	**101 giorni**	**ven 02/07/21**	**ven 19/11/21**
229	**Trivellazione trenchless**	**70 giorni**	**lun 16/08/21**	**ven 19/11/21**
230	attraversamento canale ENEL - Torrente Crevada V38 - V42	15 giorni	lun 16/08/21	ven 03/09/21
231	attraversamento Strada Provinciale N.38 Prog. Km 7+517 V9 - V1	15 giorni	lun 20/09/21	ven 08/10/21
232	attraversamento Via Barriera e Via Val Longa V4 - V7	20 giorni	lun 25/10/21	ven 19/11/21
233	**Attraversamento a cielo aperto**	**80 giorni**	**ven 02/07/21**	**gio 21/10/21**
234	attraversamento Via Borgo Molino P64 - P66	8 giorni	ven 02/07/21	mar 13/07/21
235	**attraversamento Roggia del Molino V60 - P61**	**15 giorni**	**ven 10/09/21**	**gio 30/09/21**
236	**Attraversamento Torrente Crevada su all. STAR**	**15 giorni**	**ven 01/10/21**	**gio 21/10/21**
237	attraversamento Ruio dei Pini e Pista Ciclabile V23 - V25	8 giorni	mer 14/07/21	ven 23/07/21
238	Campagna cercafalle e collaudo	32 giorni	mer 02/02/22	gio 17/03/22
239	**Inserimento in gas da Variante S.P. N.38 a impianto PIDI 5**	**0 giorni**	**mer 09/03/22**	**mer 09/03/22**
240	**Dismissione da Variante S.P. N.38 a Impianto PIDI 5 (2.84 km)**	**30 giorni**	**mer 09/03/22**	**mar 19/04/22**