

# LEGENDA MONITORAGGIO INTERNO CANTIERE

Localizzazione e codifica punti di monitoraggio

- **CO-02C-XXX-0Y**
- 02C** Cantiere di San Didero
- XXX** Componente ambientale
  - RUM** Rumore
  - ASB** Amianto aerodisperso
- 0Y** Numero progressivo del punto di monitoraggio
  - ATM** Atmosfera
  - AST** Acque sotterranee

## NOTA

I punti delle acque sotterranee CO-02C-AST-04 e CO-02C-AST-05 coincideranno con l'ubicazione dei sondaggi a carotaggio continuo che saranno attrezzati a piezometro

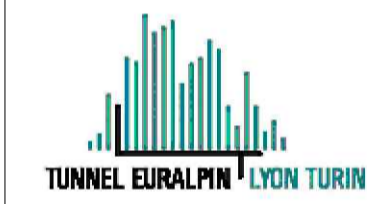
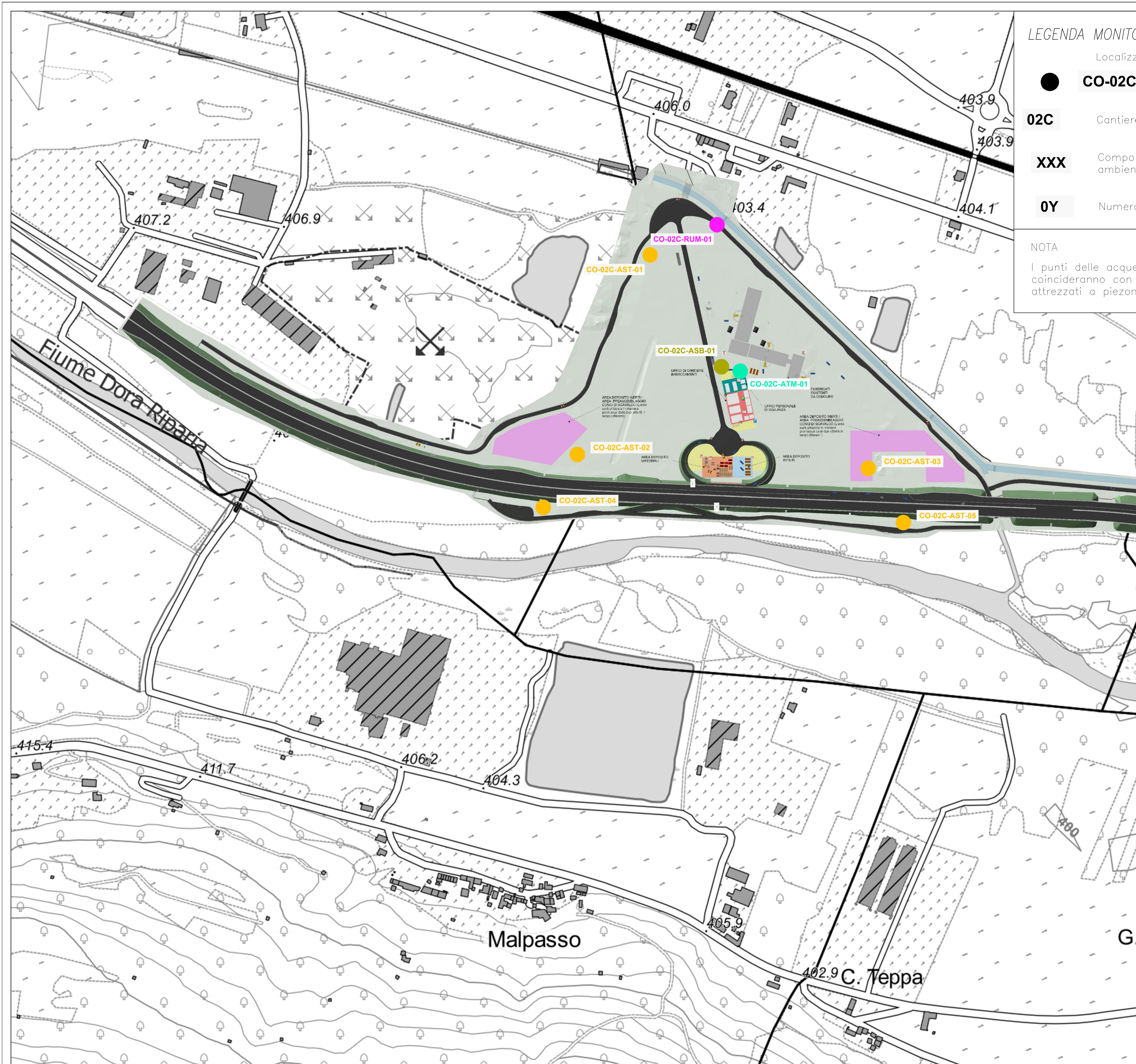

**NUOVA LINEA TORINO LIONE - NOUVELLE LIGNE LYON TURIN**  
**PARTE COMUNE ITALO-FRANCESE - PARTIE COMMUNE FRANCO-ITALIENNE**  
**LOTTO COSTRUTTIVO 1 / LOT DE CONSTRUCTION 1**  
**CANTIERE OPERATIVO 02C / CHANTIER DE CONSTRUCTION 02C**  
**RILOCALIZZAZIONE DELL'AUTOPORTO DI SUSA**  
**DEPLACEMENT DE L'AUTOPORTO DE SUSE**  
**PROGETTO ESECUTIVO - ETUDES D'EXECUTION**  
**CUP C11J0500030001 - CIG 682325367F**

### PIANO DI GESTIONE AMBIENTALE Planimetria postazioni di monitoraggio

Indice	Data / Data	Modifiche / Modifiche	Elaborato / Concepito da	Verificato / Controllato da	Autore / Autorizzato da
0	25/09/2020	Prima emissione	L. MORRA (-)	L. BARBERIS (MUSINET ENG.)	C. GIOVANNETTI (MUSINET ENG.)
A	15/10/2020	Revisione a seguito di TT con Apsa del 11/10/2020	L. MORRA (-)	L. BARBERIS (MUSINET ENG.)	C. GIOVANNETTI (MUSINET ENG.)

1	0	2	C	C	1	6	1	6	7	M	A	A	0	O	G
1	0	2	C	C	1	6	1	6	7	M	A	A	0	O	G

SCALA / ÉCHELLE  
1:2000

IL PROGETTISTA DESIGNER Dot. Arch. Corrado GIOVANNETTI Albo di Torino n° 2796	L'APPALTATORE/ENTREPRENEUR	IL DIRETTORE DEI LAVORI MÀTRE D'ŒUVRE
---	----------------------------	---------------------------------------

