

QUADRO D'UNIONE

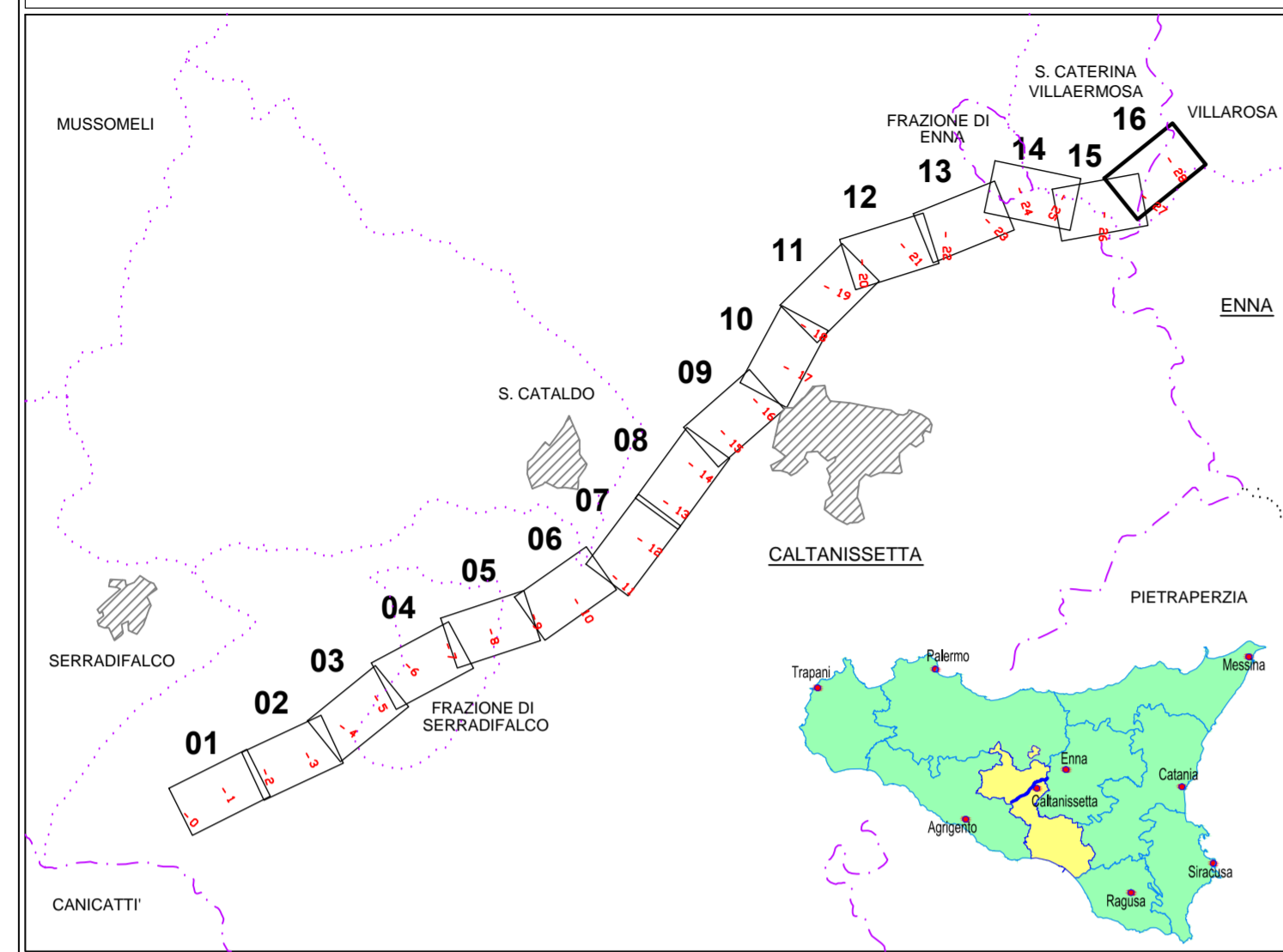

LEGENDA

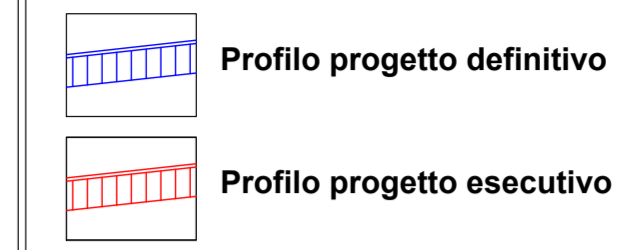

PA 12/09
 CORRIDOIO PLURIMODALE TIRRENO - NORD EUROPA
 ITINERARIO AGRIGENTO - CALTANISSETTA - A19
 S.S. N° 640 "DI PORTO EMPEDOCLE"
 AMMODERNAMENTO E ADEGUAMENTO ALLA CAT. B DEL D.M. 5.11.2001
 Dal km 44+000 allo svincolo con l'A19

PROGETTO ESECUTIVO

Contraente Generale:

VERIFICA DI OTTEMPERANZA
 Profilo longitudinale di raffronto Progetto Definitivo - Progetto Esecutivo
 Tav. 16/16

Codice Unico Progetto (CUP) : F91B09000070001

Codice Elaborato: PA12_09 - E 0 0 0 | G E 2 2 3 | V O 0 2 | Z F 6 | 0 3 4 | A

Scale: 1:2000/200

F					
E					
D					
C					
B					
A	Novembre 2011	Rif. Istruttoria prot. CDG-0141142-P del 19/10/11		M. LITI	P. PAGLINI
REV.	DATA	DESCRIZIONE	REDATTO	VERIFICATO	APPROVATO
Responsabile del procedimento: Ing. MAURIZIO ARAMINI					

Il Progettista: 	Il Consulente Specialista: 	Il Geologo: 	Il Coordinatore per la sicurezza in fase di progetto: 	Il Direttore dei lavori:
---------------------	--------------------------------	-----------------	---	------------------------------

← AGRIGENTO

A19 →

km 26+000

km 27+000

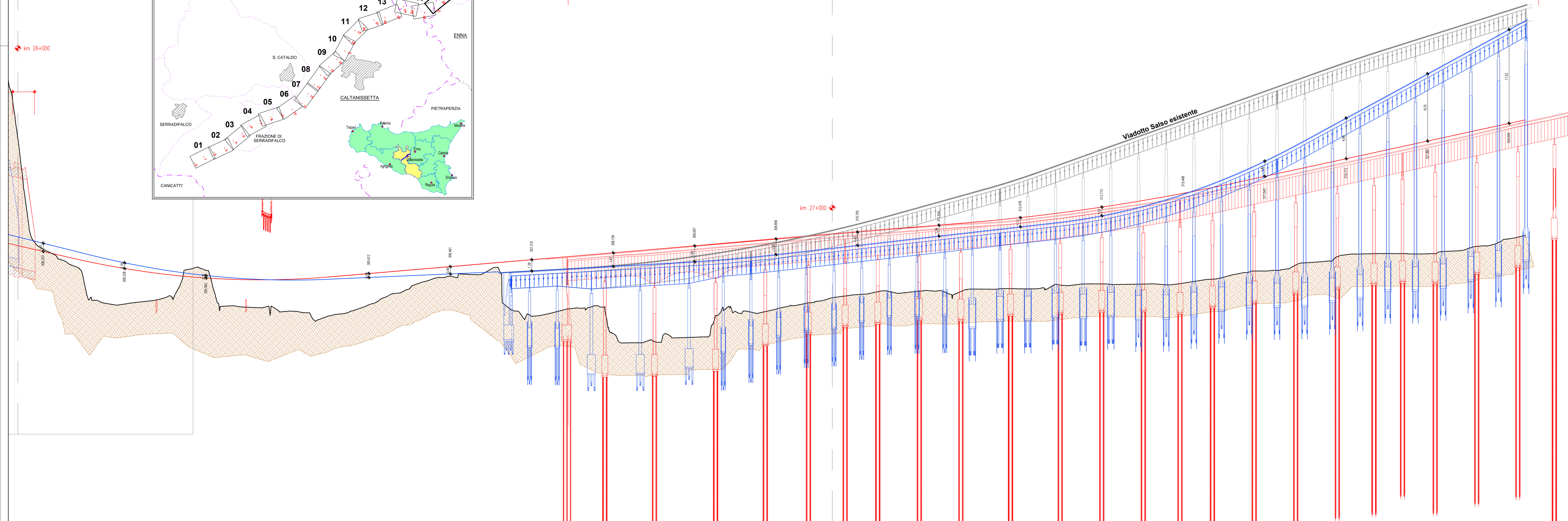

VIADOTTO "SALSO" DX - STRUTTURA MISTA - L=1192,00
 (34,00+44,00+50,00+60,00+360,00+236,00+42,00+262,00+260,00+50,00+260,00+58,00+46,00+24,00+50,00+38,00+34,00)

VIADOTTO "SALSO" DX - STRUTTURA MISTA - L=1192,00
 (34,00+44,00+50,00+60,00+360,00+236,00+42,00+262,00+260,00+50,00+260,00+58,00+46,00+24,00+50,00+38,00+34,00)

VIADOTTO "SALSO" DX - STRUTTURA MISTA - L=1192,00
 (34,00+44,00+50,00+60,00+360,00+236,00+42,00+262,00+260,00+50,00+260,00+58,00+46,00+24,00+50,00+38,00+34,00)