PLANIMETRIA DI RAFFRONTO PROGETTO DEFINITIVO / PROGETTO ESECUTIVO

(SCALA 1 : 2000)

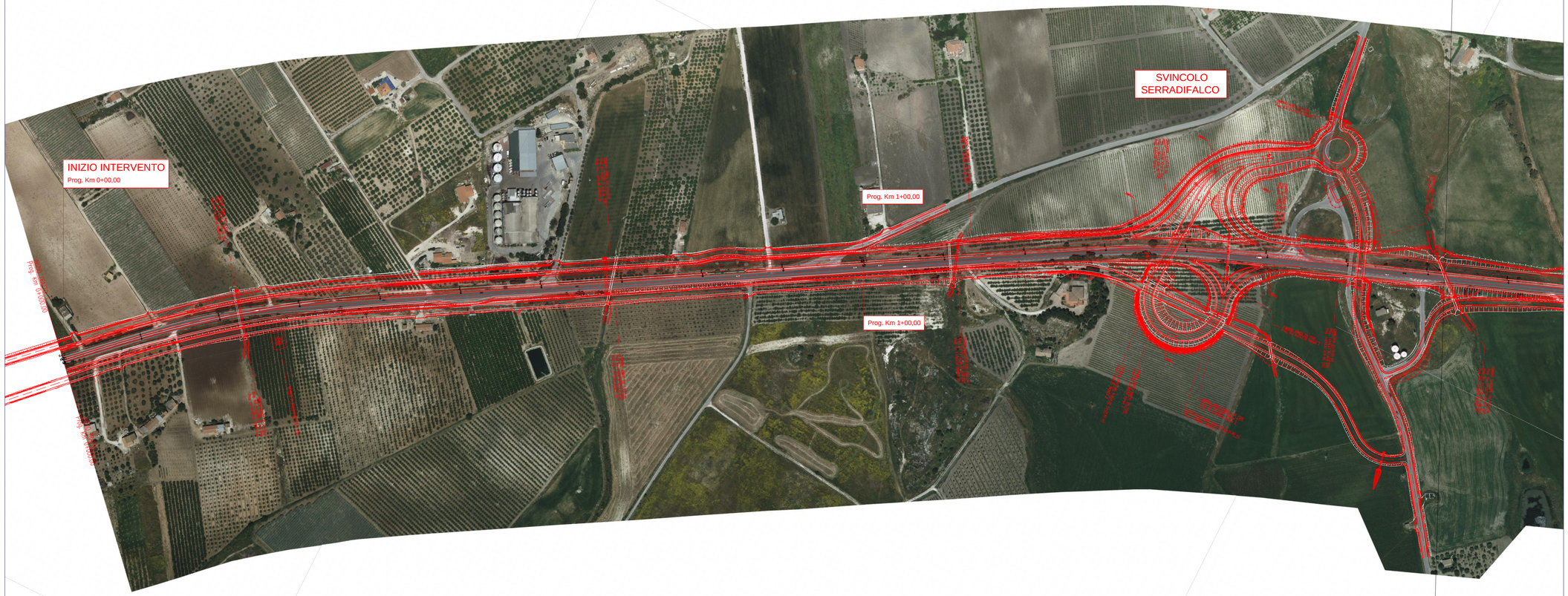

LEGENDA

Tracciato progetto definitivo

Tracciato progetto esecutivo

QUADRO D'UNIONE

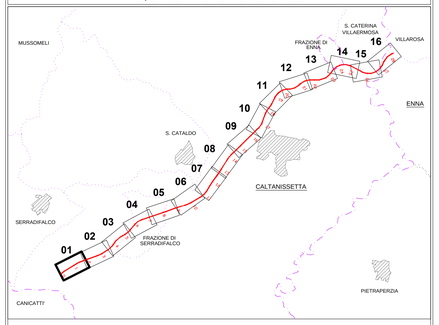

ANAS S.p.A.
DIREZIONE CENTRALE PROGRAMMAZIONE PROGETTAZIONE

PA 12/09
CORRIDOIO PLURIMODALE TIRRENICO - NORD EUROPA
ITINERARIO AGRIGENTO - CALTANISSETTA - A19
S.S. N° 640 "DI PORTO EMPEDOCLE"
AMMODERNAMENTO E ADEGUAMENTO ALLA CAT. B DEL D.M. 5.11.2001
Dal km 44+000 allo svincolo con l'A19

PROGETTO ESECUTIVO

Contraente Generale: Empedocle 2 s.c.p.a.

VERIFICA DI OTTEMPERANZA
Planimetria di raffronto Progetto Definitivo - Progetto Esecutivo
Tav. 1/16

Codice Unico Progetto (CUP) : F91B09000070001

Codice Elaborato:

PA12_09 - E 0 0 0 G E 2 2 3 V O 0 2 Z P 6 0 0 3 A — Scala: 1:2000

REV.	DATA	DESCRIZIONE	REDATTO	VERIFICATO	APPROVATO	AUTORIZZATO
F						
E						
D						
C						
B						
A	Novembre 2011	Rif. Istruttoria prot. CDG-0141142-P del 19/10/11			M. LITI	P. PAGLINI

Responsabile del procedimento: Ing. MAURIZIO ARAMINI

Il Progettista: Dott. Ing. GIAN LUCA MENCHINELLI — ORDINE DEGLI INGEGNERI DI FIRENZE N° 4553

Il Consulente Specialista: Dott. Agr. Alessandro Dinolfo — N. A 1430 — Dottore Agronomo e Dottore Forestale — di Agrigento — Cod. Fisc. DNLSNDR73C15F158Y

Il Geologo: Dott. Geol. D'ANGELO MAURIZIO N. 1802 — ORDINE REGIONALE DEI GEOLOGI DI SICILIA

Il Coordinatore per la sicurezza in fase di progetto: Dott. Ing. ALESSANDRO SALVATI — ORDINE INGEGNERI ROMA — 14853

Il Direttore dei lavori: Dott. Ing. PEPPINO MARRAZZO — ORDINE INGEGNERI ROMA — 14447