

LEGENDA

ELEMENTI E UNICOLI DELLA STRUTTURA INSERITA E DEL PAESAGGIO

- Strumenti urbanistici
- Strutture nodali di trattamento acque
- Linee di confine
- Strade alberate urbane
- Viale di collegamento strada
- Area di rispetto strada
- Area di rispetto di qualità verde
- Area rispetto a vincoli sito-specifici
- Area di rispetto scuola (200 mt)
- Codi di movimento suolo
- Linee demarcatorie
- Area di rispetto di struttura morfologica

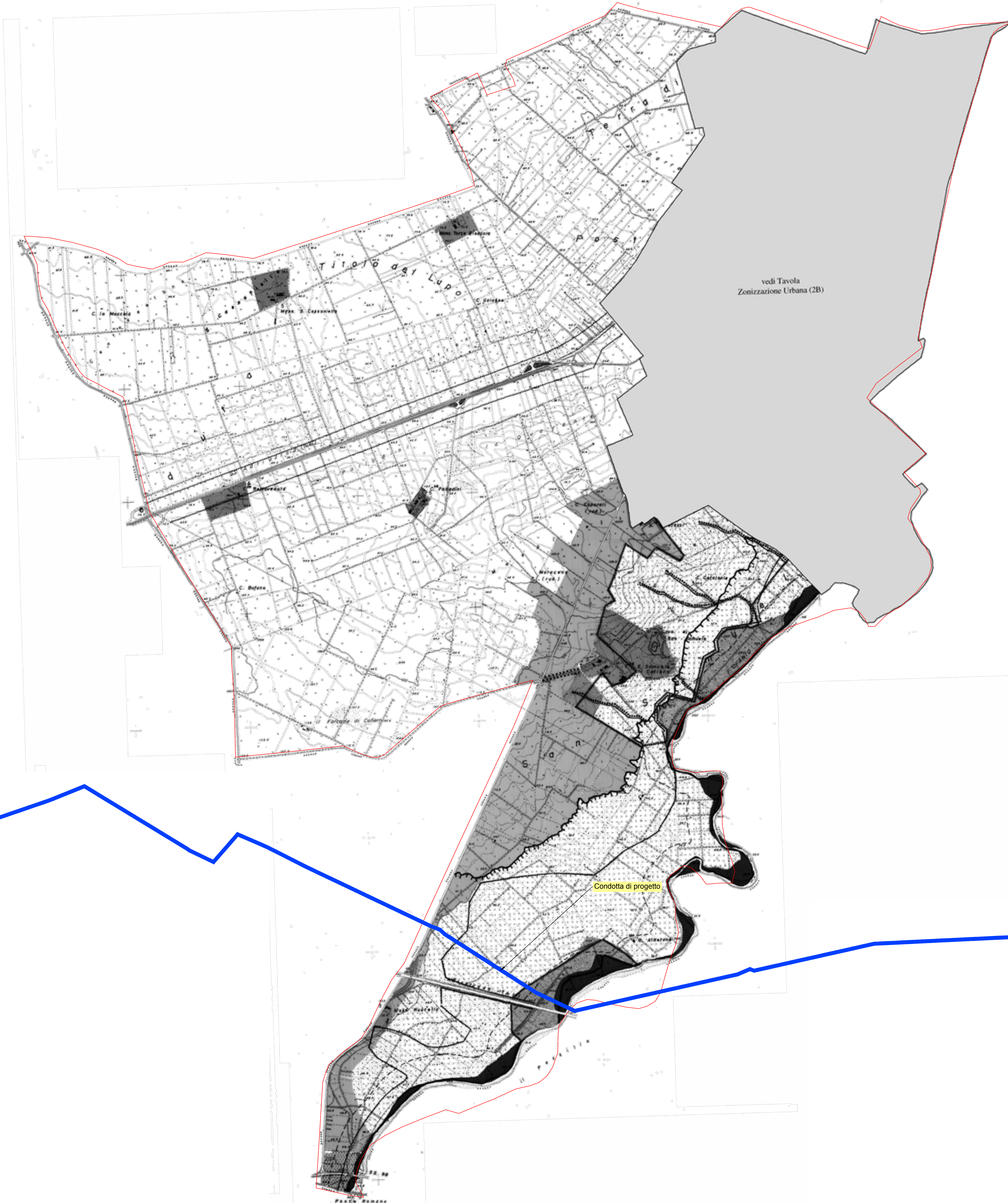

Acquedotto Pugliese S.p.A. - 70121 Bari Via Cognigni, 36 - www.apug.it - Telefono +39 080 5723111 - Fax +39 080 5723112

Autorità idrica pugliese | **REGIONE PUGLIA** | **acquedotto pugliese**

CUP: E97B15000170005 **PIANO DEGLI INTERVENTI DELL'ACQUEDOTTO PUGLIESE S.p.A. 2016 - 2019**

PROGETTO DEFINITIVO
ACQUEDOTTO DEL FORTORE, LOCONO ED OFANTO - OPERE DI INTERCONNESSIONE - II LOTTO: CONDOTTA DALL'OPERA DI DISCONNESSIONE DI CANOSA AL SERBATOIO DI FOGGIA

Il Responsabile del procedimento per l'iter di attuazione del progetto
PROGETTAZIONE
 Progettisti
 ing. Rosario ESPOSITO (Responsabile del progetto)
 ing. Carmine DI LUCA
 ing. Michelangelo DEASMACERA
 ing. M. Alessandro SALUGA
 geom. Giuseppe VALENTINO
 ing. Roberto LAVOPA
 Collaboratori alla progettazione
 geom. Pietro SIANO
 Il Responsabile Ingegneria di Progettazione
 ing. Massimo REGGINI

Il Direttore
 ing. Andrea VOLPE

Elaborato
G.8.2.1
Inquadramento dell'opera sugli strumenti urbanistici dei Comuni interessati - Comune di San Ferdinando di Puglia

Codice Intervento P1292 | Codice SAP: 21/16650 | Prot. N. 45215 | Data 14/07/2020 | Scala: 1:15000

N. Rev.	Data	Descrizione	Disegnato	Controllato	Approvato
00	07/11/2020	Emesso per Progetto definitivo			