autorità idrica pugliese

REGIONE PUGLIA

acquedotto pugliese

CUP:E97B15000170005 PIANO DEGLI INTERVENTI
DELL'ACQUEDOTTO PUGLIESE S.p.A.
2016 - 2019

PROGETTO DEFINITIVO
ACQUEDOTTO DEL FORTORE, LOCONE ED OFANTO - OPERE DI INTERCONNESSIONE - II LOTTO: CONDOTTA DALL'OPERA DI DISCONNESSIONE DI CANOSA AL SERBATOIO DI FOGGIA

Il Responsabile del Procedimento
ing. Pietro LAMONACA
PROGETTAZIONE
Progettisti:
ing. Rossana DE CEGLIE (Responsabile Unico del Progetto)
ing. Domenico DI LEONE
ing. Michele LA GUARDIA
ing. M. Antonietta SALULA
geom. Francesco VALENTINO
Collaborazione alla progettazione
geom. Pietro SIMONE
Il Responsabile Integrato di Progettazione
ing. Michele DALFIUME

acquedotto pugliese
Direzione Ingegneria
Il Direttore
ing. Andrea VOLPE

Elaborato

G.14.6

Particolari Costruttivi: Attraversamento tipo incisioni - Posa con Microtunneling (Fiume Carapelle)

Codice Intervento P1292	Codice SAP: 21/16650	Prot. N. 45215 Data 14/07/2020	Scala:	VARIE

N. Rev.	Data	Descrizione	Disegnato	Controllato	Approvato
00	OTT. 2020	Emesso per Progetto definitivo	-	-	-

Acquedotto Pugliese S.p.A. - 70121 Bari Via Cognetti, 36 - www.aqp.it - Telefono +39 080 5723111 - c.c.i.a.a. BA 680001 - cap. soc. € 500.000.000,00 i.v.

INQUADRAMENTO SU ORTOFOTO

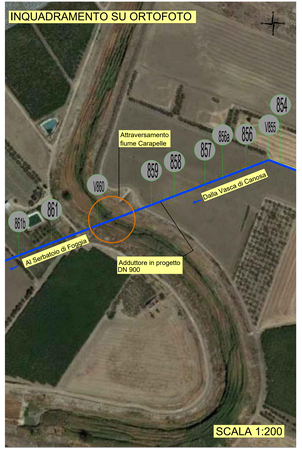

| Materiale | | |