

PLANIMETRIA CON UBICAZIONE DELLE INDAGINI DIRETTE E INDIRECTE "AREA 10"

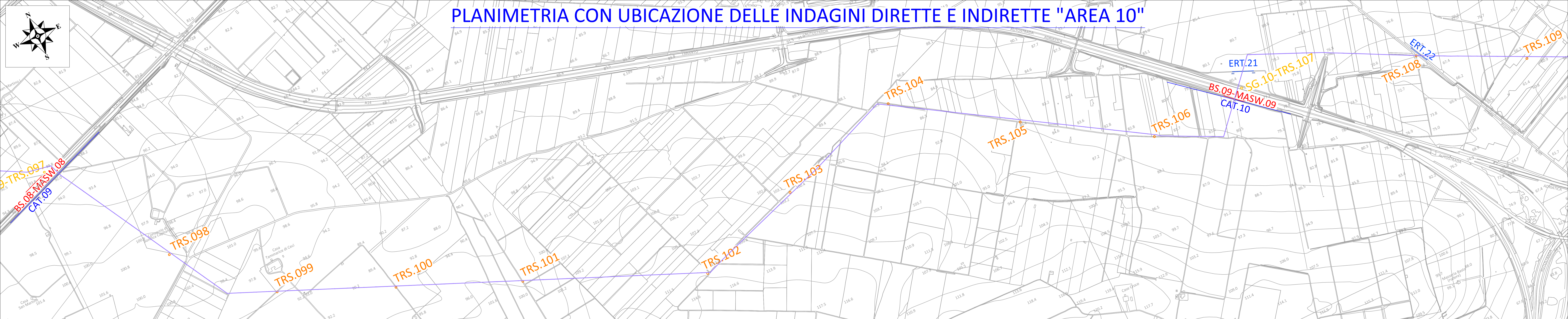

PLANIMETRIA CON UBICAZIONE DELLE INDAGINI DIRETTE E INDIRECTE "AREA 11"

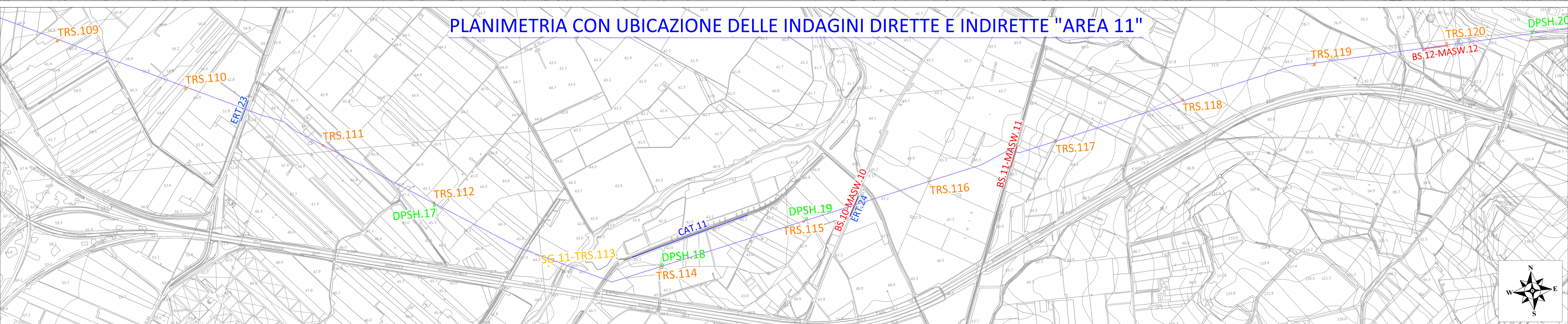

LEGENDA

ERT XX

Tomografie elettriche (electrical resistivity tomography)

CAT XX

Tomografie elettriche (catodiche)

BS XX - Masw XX

Basi sismiche a rifrazione (BS) refraction microtremors (RE.MI)

DPSH.XX

Penetrometriche

TRS21

Sondaggi ambientali

SGXX - TRSXX

Sondaggi geognostici e ambientali

PLANIMETRIA CON UBICAZIONE DELLE INDAGINI DIRETTE E INDIRECTE "AREA 12"

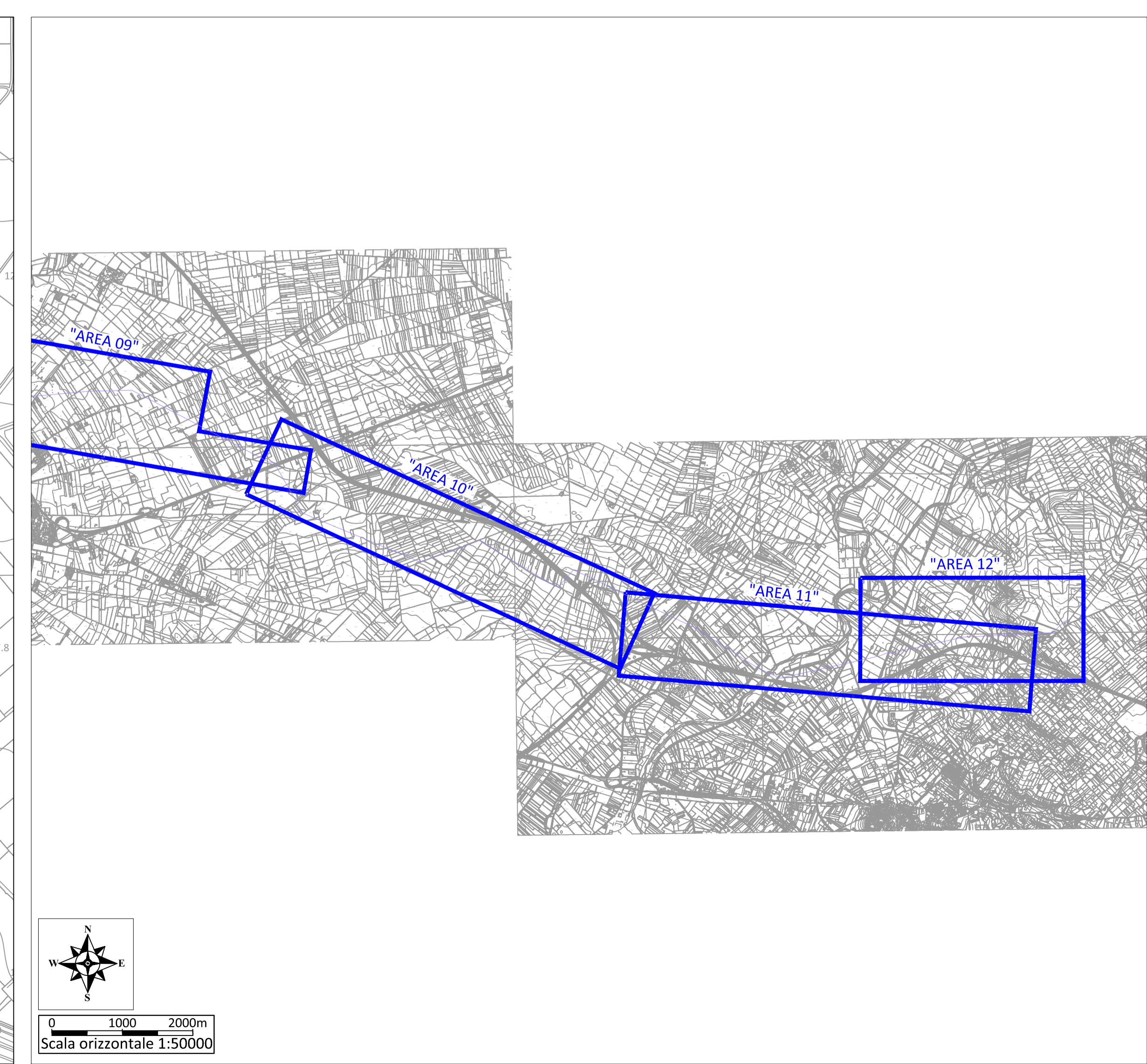
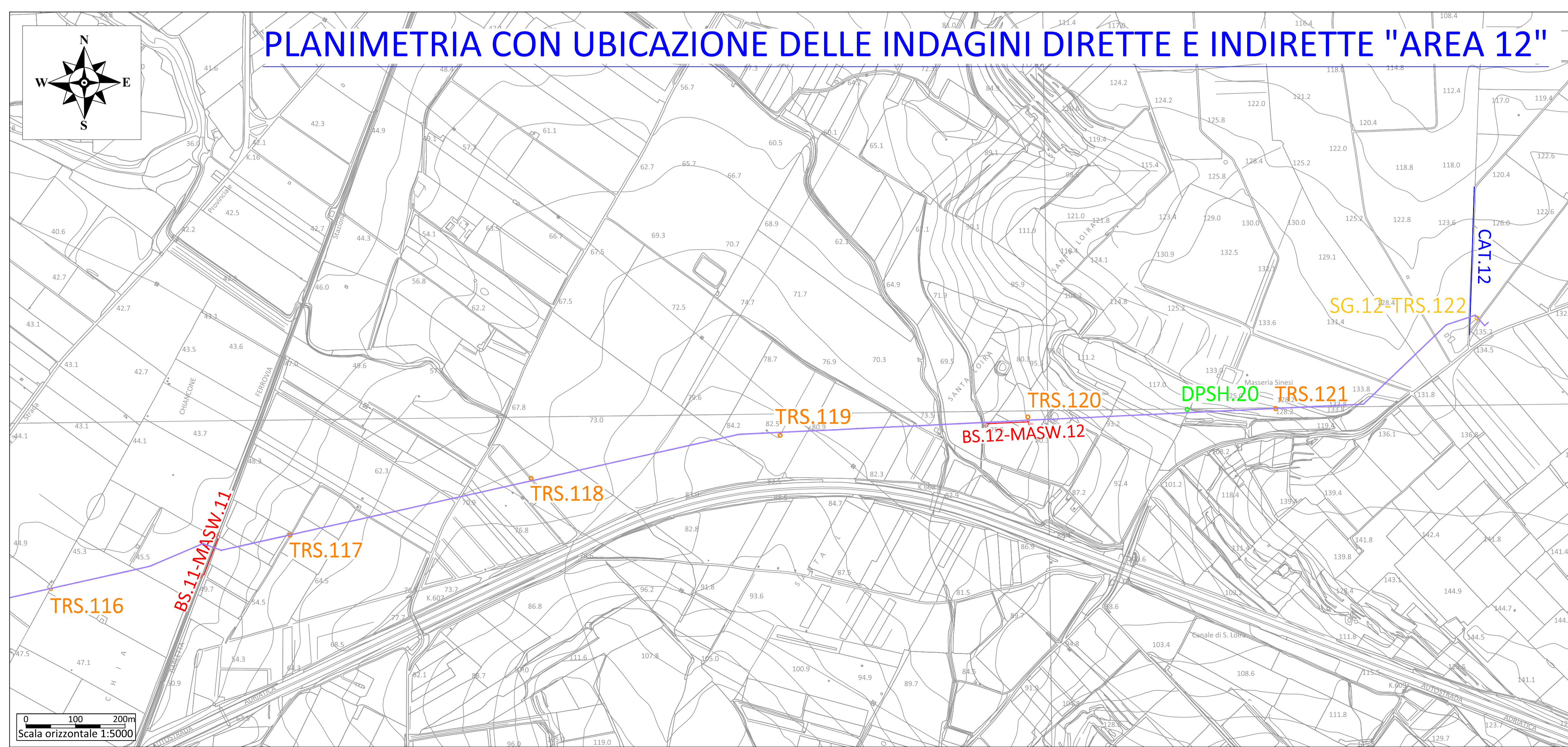

Acquedotto Pugliese S.p.A. - 70121 Bari Via Cognetti, 36 - www.aip.it - Telefono +39 080 57231111 - Fax +39 080 57231112

REGIONE PUGLIA - **acquedotto pugliese**

CUP: E97B15000170005 PIANO DEGLI INTERVENTI DELL'ACQUEDOTTO PUGLIESE S.p.A. 2016 - 2019

PROGETTO DEFINITIVO
ACQUEDOTTO DEL FORTORE, LOCONE ED OFANTO - OPERE DI INTERCONNESSIONE - II LOTTO: CONDOTTA DALL'OPERA DI DISCONNESSIONE DI CANOSA AL SERBATOIO DI FOGGIA

Il Responsabile del procedimento
ing. Massimo Pilegini
PROGETTAZIONE
ing. Rosanna Pilegini (Responsabile del progetto)
ing. **Luca Tommaso Di Felice**
ing. **Archimede Guatranduca**
ing. **M. Alessandra Sauloia**
gesti. **Giuseppe Valentini**
ing. **Roberto Lavora**
collaborazione alla progettazione
Tommaso Pilegini
Il Responsabile Ingegneria di Progettazione
ing. Massimo Pilegini

Elaborato
G.5.3.4
Planimetria con ubicazione delle indagini geologiche ed ambientali: Blocco Sud

Codice Intervento P1292 Codice SAP: 21/16650 Prot. N. 45215 Data 14/07/2020 Scala: VARE

N. Rev.	Data	Descrizione	Disegnato	Controllato	Approvato
01	07/2020	Emesso per Progetto definitivo			