

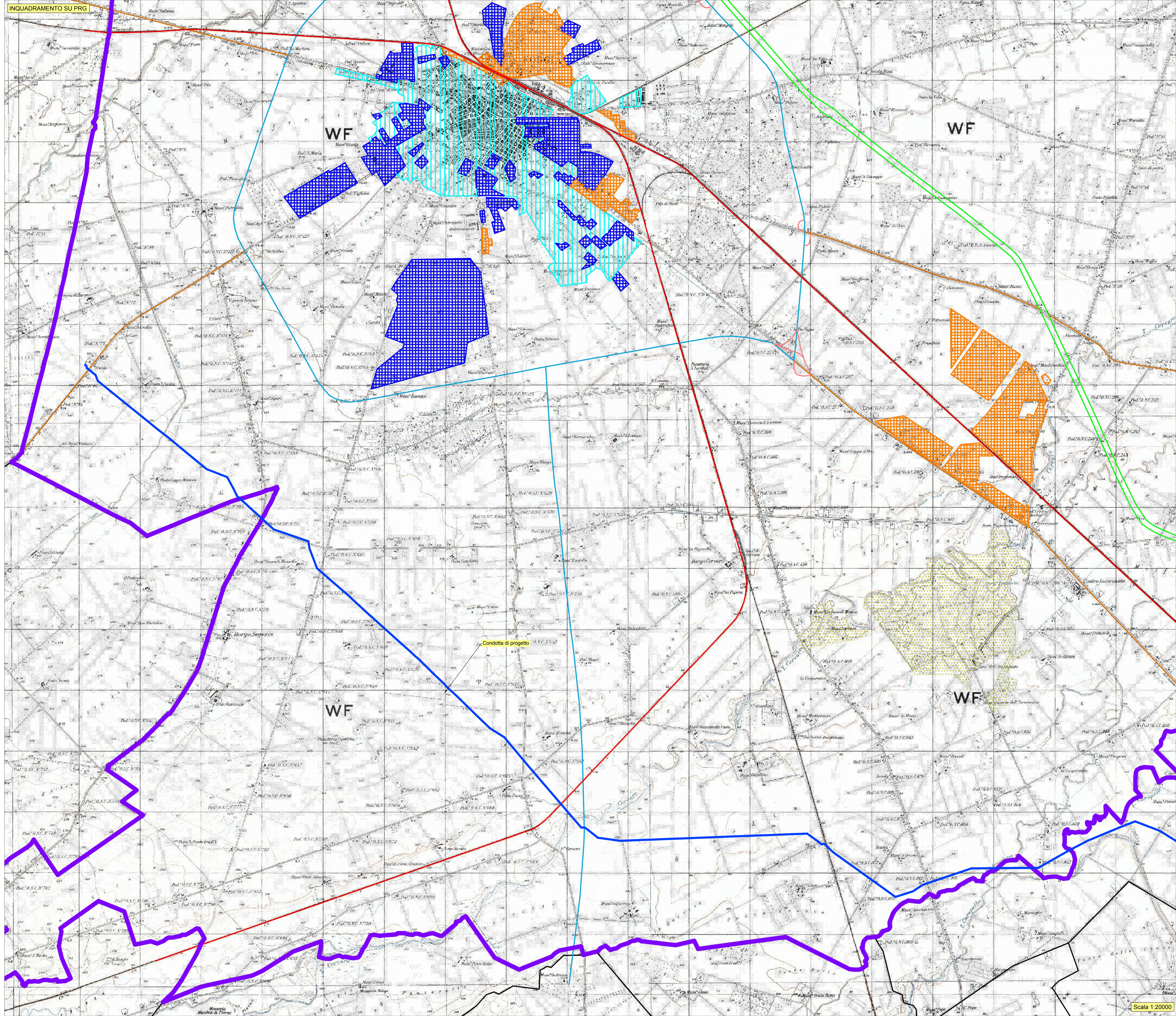

LEGENDA	
	CONFINI DEL TERRITORIO COMUNALE
	FERROVIE
	STRADE DI INTERESSE REGIONALE
	STRADE DI GRANDE COMUNICAZIONE
	STRADE ATTREZZATE
	AUTOSTRADE
	ZONE RESIDENZIALI ESISTENTI
	ZONE PRODUTTIVE ESISTENTI
	ZONE A SERVIZI ESISTENTI
	ZONA AGRICOLA
	ZONA BOSCATI



CUP: E97815000170005 PIANO DEGLI INTERVENTI DELL'ACQUEDOTTO PUGLIESE S.p.A. 2016 - 2019

PROGETTO DEFINITIVO
 ACQUEDOTTO DEL FORTORE, LOCCONE ED OFANTO - OPERE DI INTERCONNESSIONE - II LOTTO: CONDOTTA DALL'OPERA DI DISCONNESSIONE DI CANOSA AL SERBATOIO DI FOGGIA

Il Responsabile dell'Intervento
 Ing. *[Signature]*

PROGETTAZIONE
 Progettisti
 Ing. Rosario ESPOSITO (Responsabile del Progetto)
 Ing. Tommaso DI LUJIA
 Ing. Michelangelo GUASTACCHIA
 Ing. M. Ale SANDRA SALUOLA
 Geom. Giuseppe VALENTINO
 Ing. Roberto LAVORA
 Collaborazione alla progettazione
 Geom. Piero SIMONE
 Il Responsabile degli Studi di Progettazione
 Ing. Maurizio PASQUINO

Il Direttore
 Ing. Andrea VOLPE

Elaborato
G.8.2.5 Inquadramento dell'opera sugli strumenti urbanistici dei Comuni interessati - Comune di Foggia

Codice Intervento P1292 Codice SAP: 21/16650 Prot. N. 45215 Scala: 1:20000
 Data 14/07/2020

N. Rev.	Data	Descrizione	Disegnato	Controllato	Approvato
00	07/2020	Emessa per Progetto definitivo			