

SEZIONI DI PROGETTO - Scala 1:200

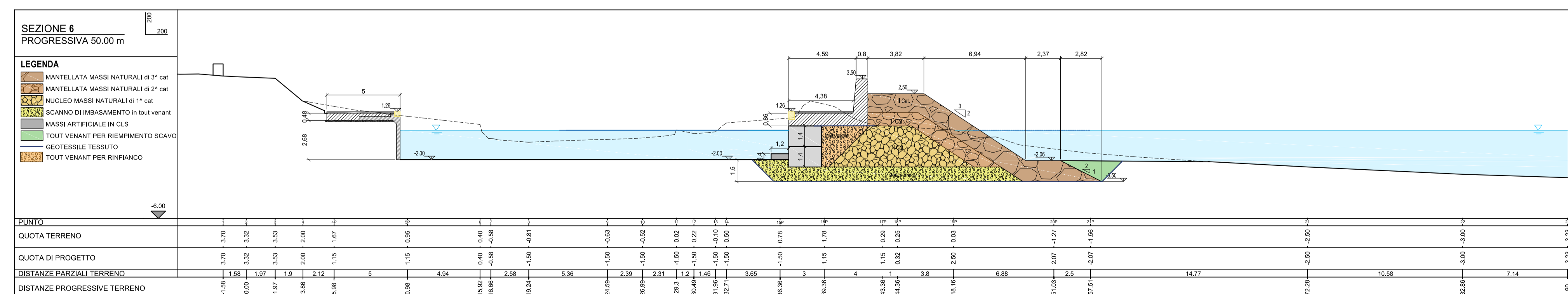

KEY PLAN PLANIMETRIA DI PROGETTO - Scala 1:500

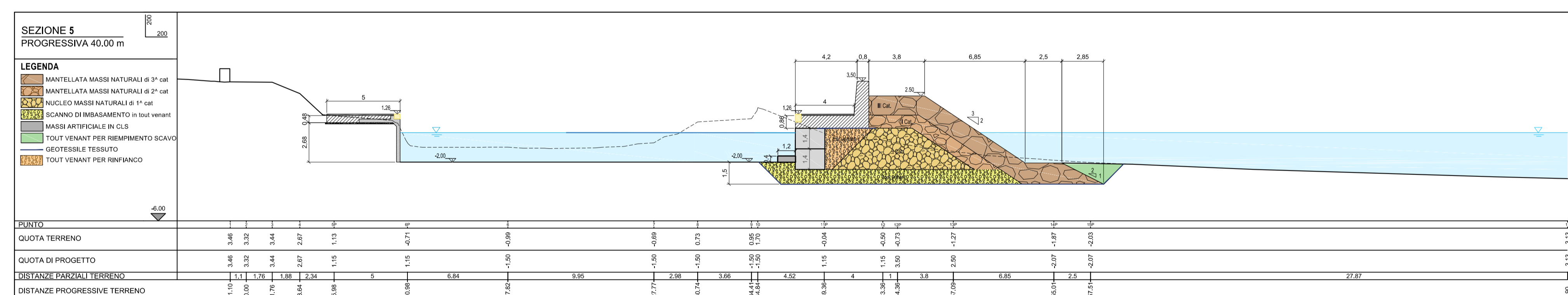
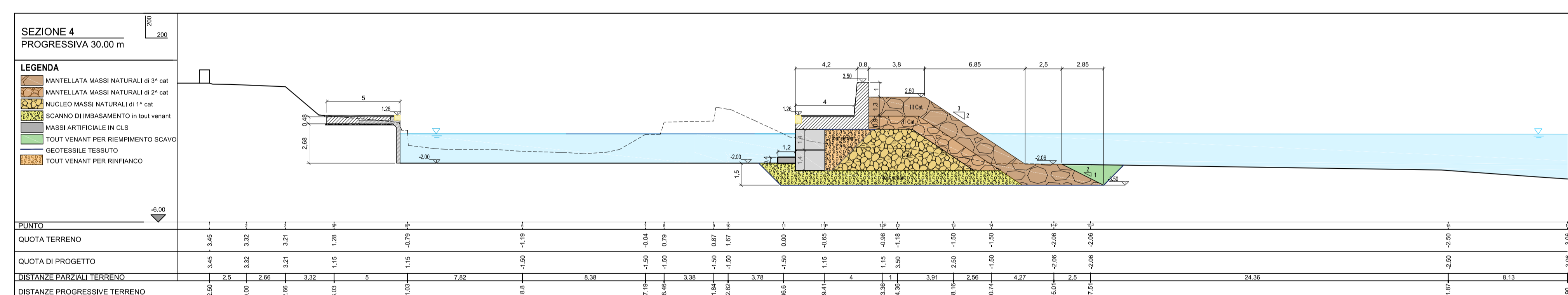
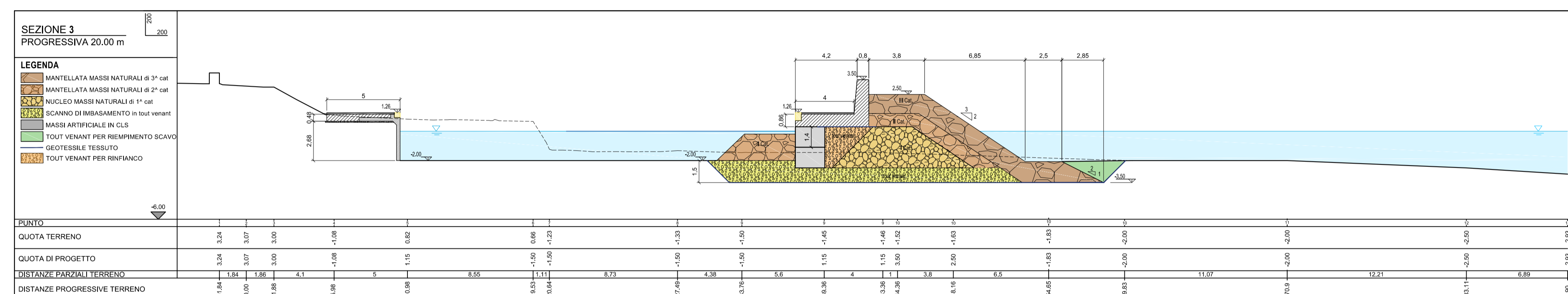
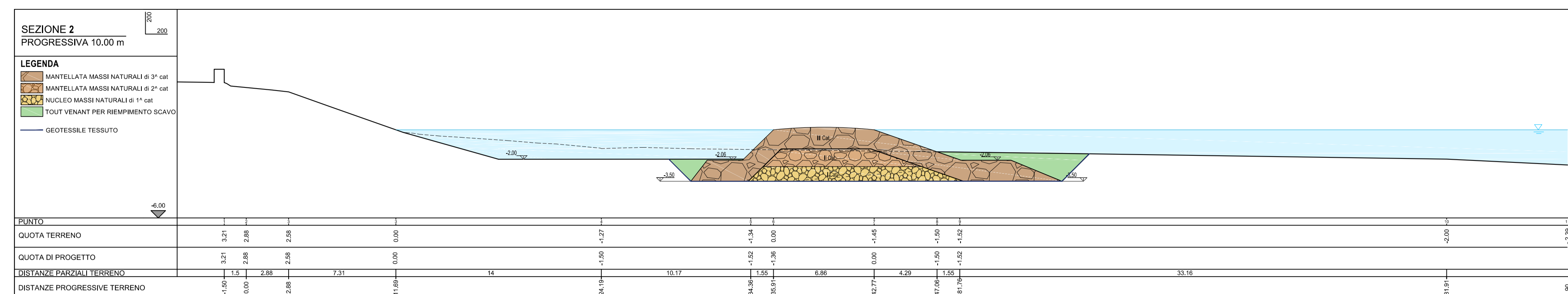
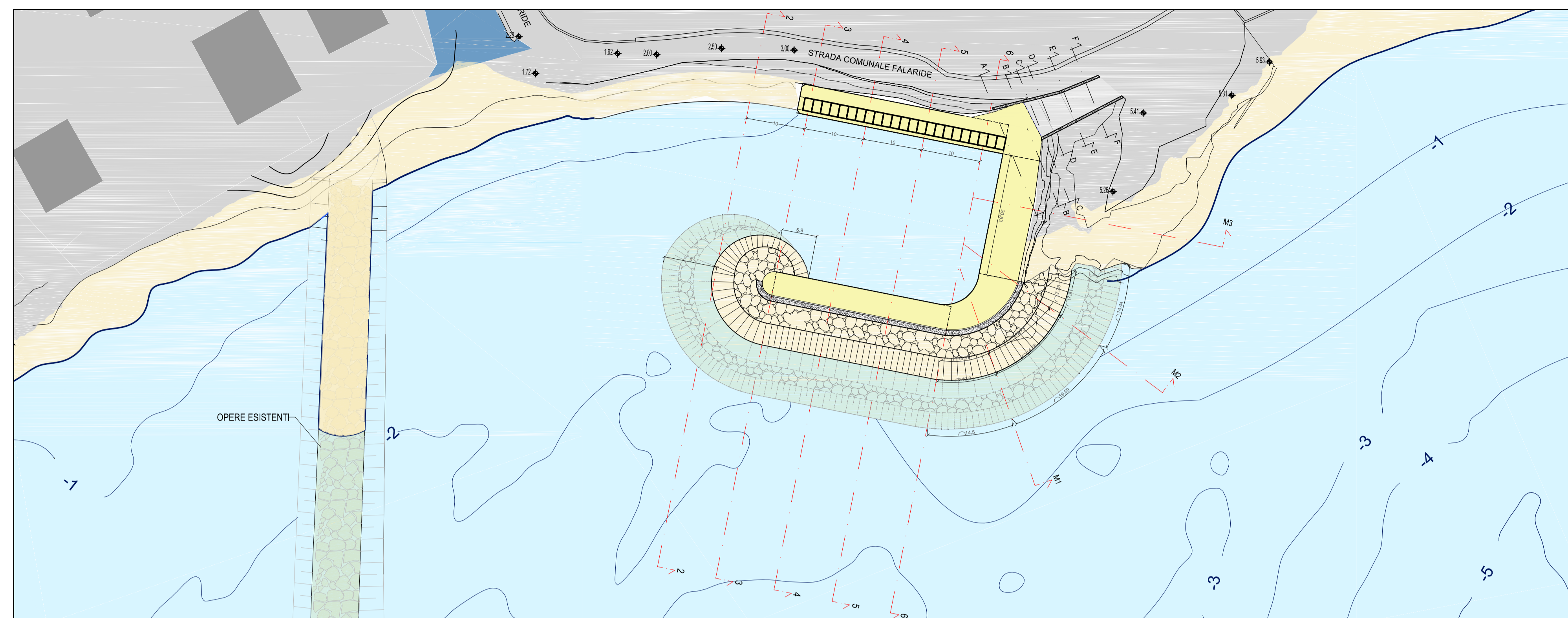

SEZIONI DI PROGETTO - Scala 1:200

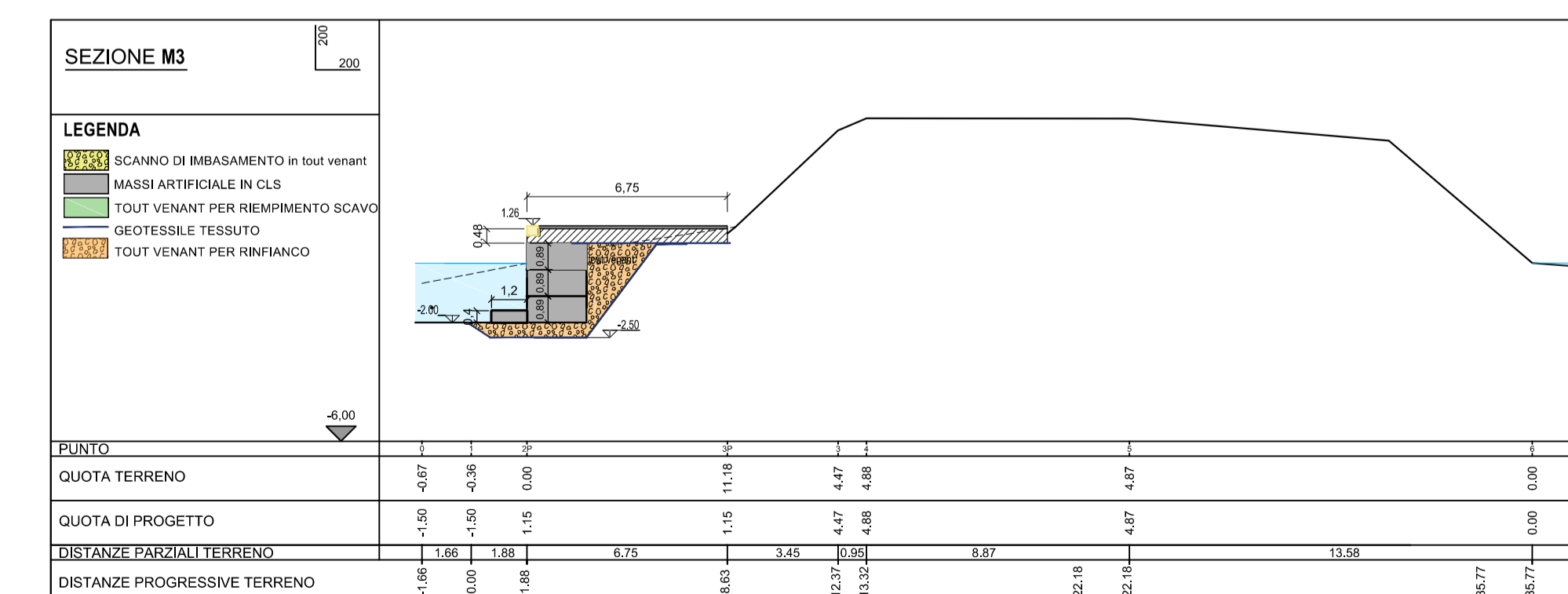
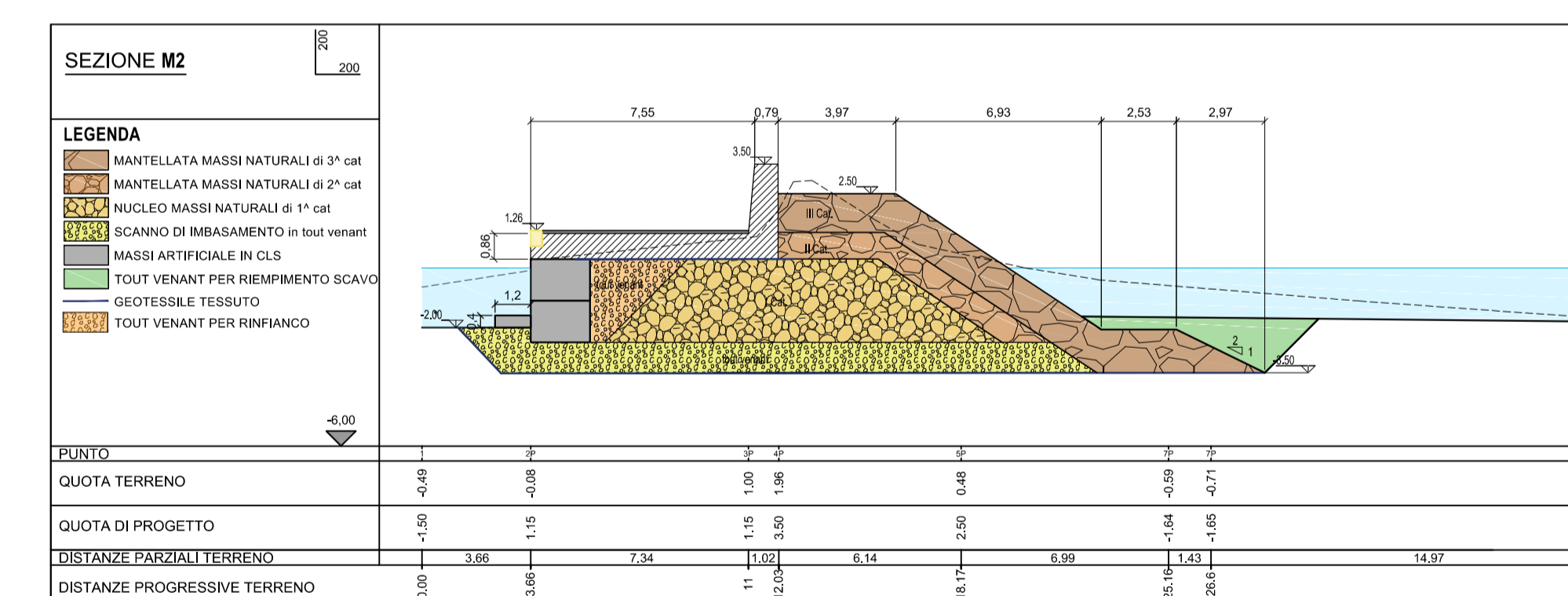
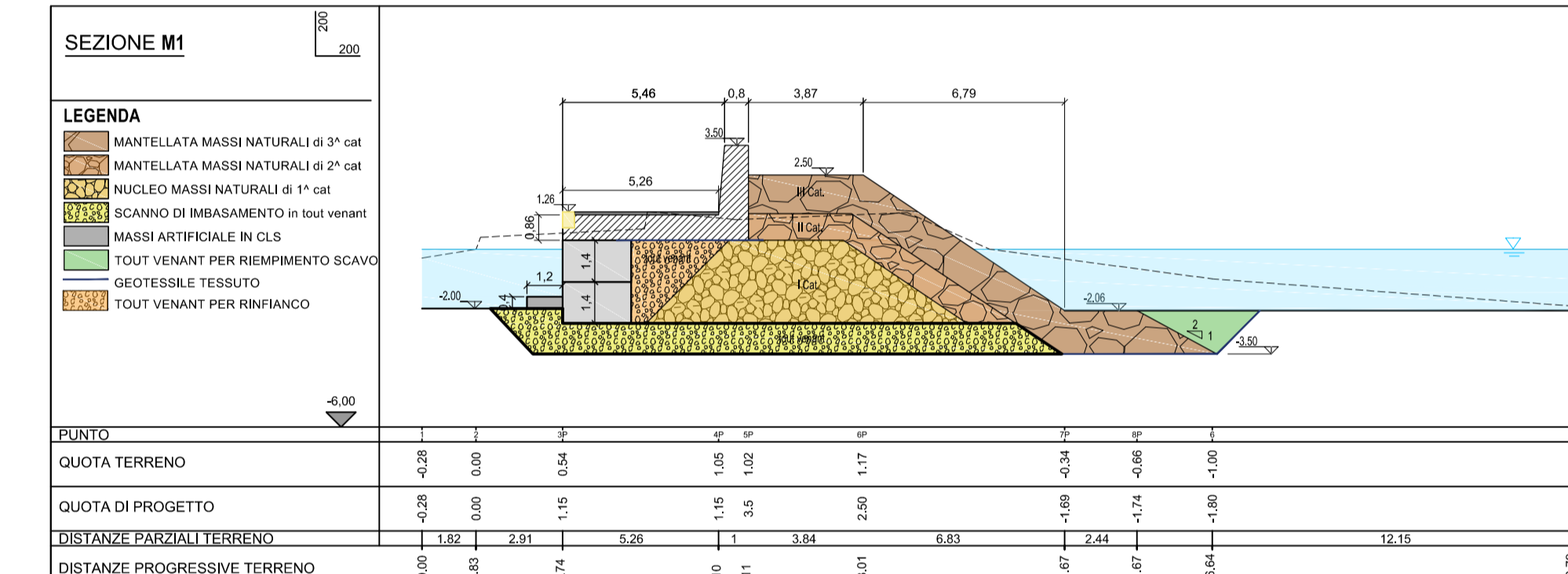

Città di Avola
PROVINCIA DI SIRACUSA



"RIQUALIFICAZIONE DI UN RIPARO PER LA PESCA
IN C.DA FALARIDE"

VISTI:

PROGETTISTA:

Capogruppo R.T.P.:
ARTEC Associati S.r.l.
Via Francavilla, 99 - 98139 Taormina (ME)
Tel.: 0942.620071 / Fax: 0942.62054
E-mail: artec.associati@gmail.com
PEC: artec@provincia.av.it
P.IVA / Cod. Fiscale 02961180839

Mandatario R.T.P.:
-Ing. Francesco Brocato
-Ing. Antonino Moschella
-Dott. Rosario Pignatello
-Dott. Geol. Ranieri Santarosa

COMMITTENTE:
Comune di Avola

RESPONSABILE UNICO DEL PROCEDIMENTO:
Dott. Bruno VENTURA

PROGETTO DEFINITIVO - ESECUTIVO

| NUM. | INTEGRAZIONE | DATA | DESCRIZIONE | TAVOLA N° |
|------|---------------------------------|-----------|---------------------|-----------|
| 01 | Integrazione Conferenza Servizi | MAG. 2019 | Sezioni di progetto | D11 |
| 02 | | | | |
| 03 | | | | |

DATA: MAG. 2019
 ARCHIVIO FILE: / archivio progetti / Avola / R203_Riparo pescatori Avola
 ARCHIVIO PROGETTO: Capofila N° 14339 - Avola
 SCALA RAPPRESENTAZIONE: 1:200
 Proprietà intellettuale: L. 633 del 23/04/41