

**REGIONE BASILICATA**

Comune principale impianto  
**COMUNE DI MONTEMILONE**  
 PROVINCIA DI POTENZA

Opere connesse  
**COMUNE DI VENOSA** PROVINCIA DI POTENZA  
**COMUNE DI SPINAZZOLA** PROVINCIA DI POTENZA  
**COMUNE DI BANZI** PROVINCIA DI POTENZA  
**COMUNE DI GENZANO DI LUCANIA** PROVINCIA DI POTENZA  
**COMUNE DI PALAZZO SAN GERVASIO** PROVINCIA DI POTENZA



PROGETTO PER LA REALIZZAZIONE DI UN IMPIANTO PER LA PRODUZIONE DI ENERGIA ELETTRICA DA FONTE EOLICA, AI SENSI DEL D.LGS N. 387 DEL 2003, COMPOSTO DA N° 17 AEROGENERATORI, PER UNA POTENZA COMPLESSIVA DI 71,4 MW, SITO NEL COMUNE DI MONTEMILONE (PZ) E OPERE CONNESSE NEI COMUNI DI VENOSA (PZ), PALAZZO SAN GERVASIO (PZ), BANZI (PZ), GENZANO DI LUCANIA (PZ) E SPINAZZOLA (PZ)

COD. ABB. **A.16.a.4/8** DESCRIZIONE **Inquadramento vincolistico d'insieme - D.Lgs 42/2004** SCALA DI RAPP. **1:30000**

**TAV. 12**

**COGEMIN ENERGY**

REDATTO	VERIFICATO	APPROVATO	REVISIONE
Ing. G. Faella Arch. V. Furcolo Ing. M. Giugliano	Ing. G. Faella	Ing. G. De Masi	Revisione 1
			<b>DATA</b>
			01/2021

**Inquadramento vincolistico d'insieme - D.Lgs 42/2004**

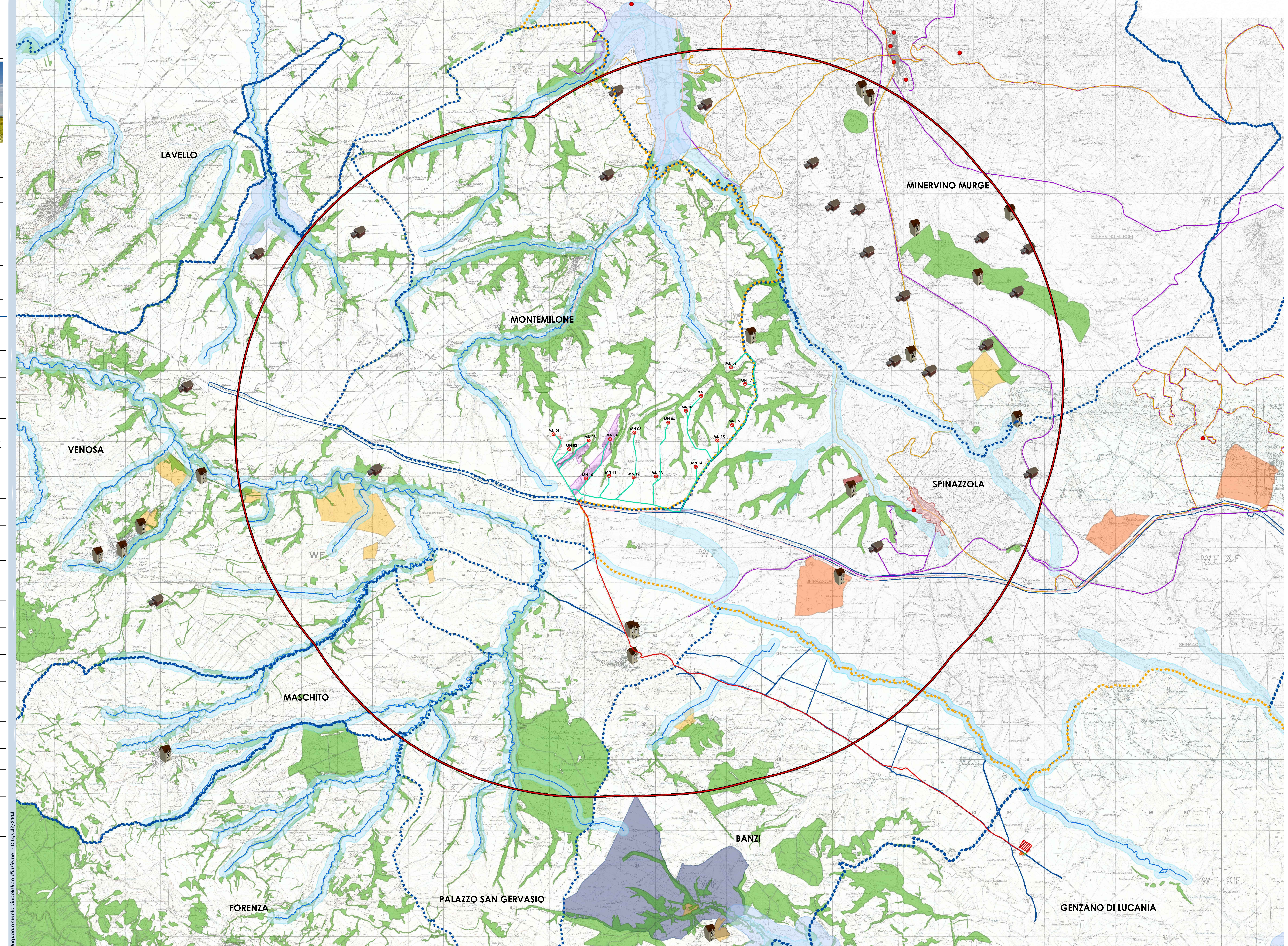

**LEGENDA**

**1. Dati di progetto**

Simbolo	Descrizione
	Aerogeneratore di progetto
	Cavidotto MT interrato interno al parco eolico - Cogem Energy
	Stazione di trasformazione MT/AT compatta - Cogem Energy
	Cavidotto AT interrato esterno al parco eolico - Cogem Energy
	Stazioni di trasformazione 30/150 kV e stallo AT condiviso già autorizzati - Società Milonia, Alvinia e Tecnoparco Valbasento
	Cavidotto AT interrato di collegamento allo stallo AT - Terna
	Limiti amministrativi comunali
	Limite amministrativo regionale - Confine Puglia-Basilicata
	AIP - Area di Impatto Potenziale - Involuppo delle circonferenze aventi come centro l'origine degli aerogeneratori e come raggio la distanza pari a 50 volte l'altezza massima della turbina come definito dal D.M. 10-9-2010
	Stazione di trasformazione esistente Terna 150/380 kV - Genzano di Lucania

**2. Inquadramento vincolistico ai sensi del D.Lgs. 42/2004**

**A. Beni architettonici e monumentali**

Simbolo	Descrizione
	Beni architettonici e monumentali, ai sensi del D.Lgs. 42/2004 art.10 - 12 - 46
	Masserie - Beni architettonici e monumentali, ai sensi del D.Lgs. 42/2004 art.10 - 12 - 46
	Beni culturali area Spinazzola

**B. Beni paesaggistici**

Simbolo	Descrizione
	Aree a rischio archeologico - Casavecchio
	Zone di interesse archeologico, ai sensi del D.Lgs. 42/2004 art.10 - 12 - 45
	Laghi e invasi - art. 142
	Laghi e invasi - Buffer 300m, art. 142 comma 1 lettera b)
	Fiumi - art. 142
	Fiumi - Buffer 150m, art. 142 comma 1 lettera c)
	Aree tutelate opre legis art. 136 D.Lgs. 42/2004
	Tratturi, art. 142 comma 1 lettera m)
	Boschi, art. 142 comma 1 lettera g)
	Luoghi panoramici, PFCP BAT - NTA - art. 51 lettera h)
	Strade panoramiche, PFCP BAT - NTA - art. 51 lettera g)
	Strade a valenza paesaggistica, PFCP BAT - NTA - art. 51 lettera f)
	Complessi insediativi della transumanza, PFCP BAT - NTA - art. 51 lettera e)
	Reti fruibili beni culturali - Urbis connessioni, PFCP BAT Approvato - Sistema ambientale e paesaggistico art. 49

**C. Usi civici**

Simbolo	Descrizione
	Immobili appartenenti al demanio comunale di uso civico
	Utensile convertite in enfiteusi con ordinanza 31/01/1930 (RD 03/8/1930) con imposizione di un canone
	Immobili non menzionati agli atti della perizia demaniale
	Terreni interessati da regio trattura Melfi-Castellaneta
	Immobili senza esatta natura giuridica

Inquadramento vincolistico d'insieme - D.Lgs. 42/2004