

INTELLETTE	DIR. DI QUOTA SOLINO PENNINA	A = -0,20 I = 0,0000 L = -0,0000	A = -11,812 I = 0,0000 L = -0,0000	A = -5,788 I = 0,0000 L = -0,0000	A = -2,074 I = 0,0000 L = -0,0000	A = 0,518 I = 0,0000 L = -0,0000
------------	------------------------------------	--	--	---	---	--

F	3300,00
T	15,64
P	2,38
Q	37,28
Q'	441,52

F	5000,00
T	4,87
P	0,13
Q	138,38
Q'	431,34

F	2000,00
T	2,40
P	0,25
Q	100,00
Q'	438,48

F	1000,00
T	1,20
P	0,12
Q	50,00
Q'	438,48

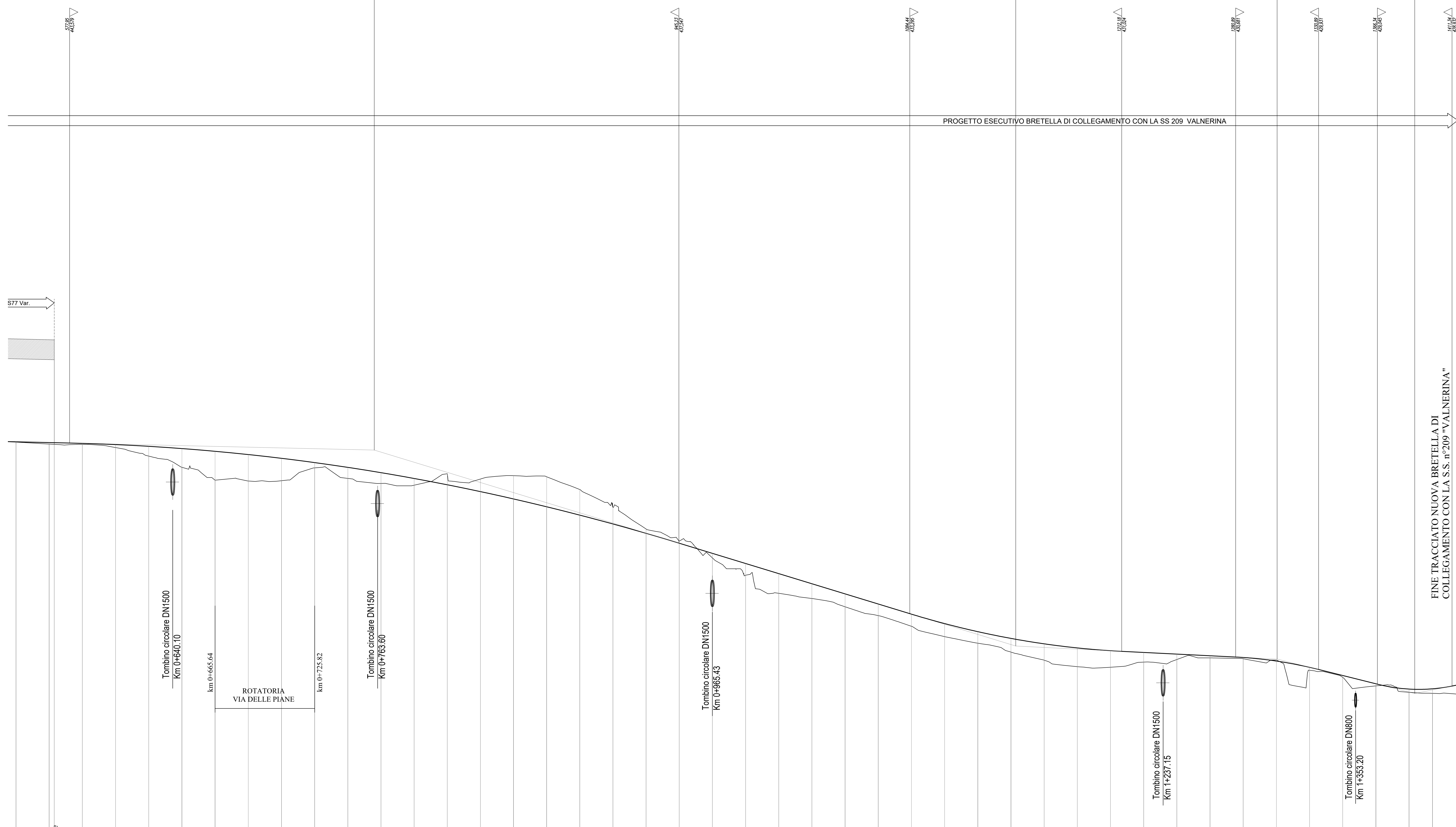

SCALA QUOTE 1:100  
SCALA DISTANZE 1:500  
QTR. 420,000

NUMERO SEZIONI	31	32	33	34	35	36	37	38	39	40	41	42	43	44	45	46	47	48	49	50	51	52	53	54	55	56	57	58	59	60	61	62	63	64	65	66	67	68	69	70	71	72	73	74	75	76																														
DISTANZE PARZIALI	20,000	16,500	20,000	20,000	20,000	20,000	20,000	20,000	20,000	20,000	20,000	19,999	19,999	19,999	19,999	19,999	19,999	19,999	19,999	20,000	20,000	20,000	20,000	20,000	20,000	20,000	20,000	20,000	20,000	20,000	20,000	20,000	20,000	20,000	20,000	20,000	20,000	20,000	20,000	20,000	20,000	20,000	14,113	15,199																																
DISTANZE PROGRESSIVE	40,000	56,500	76,500	96,500	116,500	136,500	156,500	176,500	196,500	216,500	236,500	256,499	276,499	296,499	316,499	336,499	356,499	376,499	396,499	416,500	436,500	456,500	476,500	496,500	516,500	536,500	556,500	576,500	596,500	616,500	636,500	656,500	676,500	696,500	716,500	736,500	756,500	776,500	796,500	816,500	836,500	856,500	876,500	896,500																																
QUOTE TERRENO	442,031	442,031	442,031	442,031	442,031	442,031	442,031	442,031	442,031	442,031	442,031	442,031	442,031	442,031	442,031	442,031	442,031	442,031	442,031	442,031	442,031	442,031	442,031	442,031	442,031	442,031	442,031	442,031	442,031	442,031	442,031	442,031	442,031	442,031	442,031	442,031	442,031	442,031	442,031	442,031	442,031	442,031	442,031	442,031	442,031																															
QUOTE PROGETTO	442,031	442,031	442,031	442,031	442,031	442,031	442,031	442,031	442,031	442,031	442,031	442,031	442,031	442,031	442,031	442,031	442,031	442,031	442,031	442,031	442,031	442,031	442,031	442,031	442,031	442,031	442,031	442,031	442,031	442,031	442,031	442,031	442,031	442,031	442,031	442,031	442,031	442,031	442,031	442,031	442,031	442,031	442,031	442,031	442,031	442,031																														
DIFFERENZA DI QUOTA	0,000	0,000	0,000	0,000	0,000	0,000	0,000	0,000	0,000	0,000	0,000	0,000	0,000	0,000	0,000	0,000	0,000	0,000	0,000	0,000	0,000	0,000	0,000	0,000	0,000	0,000	0,000	0,000	0,000	0,000	0,000	0,000	0,000	0,000	0,000	0,000	0,000	0,000	0,000	0,000	0,000	0,000	0,000	0,000	0,000																															
ETTONERICHE	6	7	8	9	10	11	12	13	14	15	16	17	18	19	20	21	22	23	24	25	26	27	28	29	30	31	32	33	34	35	36	37	38	39	40	41	42	43	44	45	46	47	48	49	50	51	52	53	54	55	56	57	58	59	60	61	62	63	64	65	66	67	68	69	70	71	72	73	74	75	76					
ANDAMENTO PLANIMETRICO	[Detailed planimetric alignment drawing showing road geometry, curves, and stationing]																																																																											
ANDAMENTO DEI CICLI	[Detailed vertical curve data including grades and lengths]																																																																											

FINE TRACCIATO NUOVA BRETELLA DI COLLEGAMENTO CON LA S.S. n°209 "VALNERINA"  
IMMISSIONE SU NUOVA ROTATORIA S.S. n°209 "VALNERINA"



**ASSE VIARIO MARCHE-UMBRIA E QUADRILATERO DI PENETRAZIONE INTERNA MAXI LOTTO 2**  
LAVORI DI COMPLETAMENTO DELLA DIRETTRICE PERUGIA ANCONA:  
SS. 318 DI "VALFABBRICA", TRATTO PIANELLO-VALFABBRICA  
SS. 76 "VAL DESINO", TRATTO FOSSATO VICO - CANCELLI E ALBACINA - SERRA SAN QUIRICO  
"PEDEMONTANA DELLE MARCHE", TRATTO FABRIANO-MUCCIA-SFERCIA.

**PERIZIA DI VARIANTE**

<b>CONTRAENTE GENERALE:</b> DIRPA 2 S.C.O.R.L.	<b>Il responsabile del Contratto Generale:</b> Ing. Federico Montanari	<b>Il responsabile Integratore delle Proiezioni Specialistiche:</b> Ing. Salvatore Liso
---	---	--

**PROGETTAZIONE:** Associazione Temporanea di Imprese  
Mandatari: **PROGIN**, **LOMBARDI SA**, **LOMBARDI-REICO**, **SGAI s.r.l.**, **di E. Parini & C.**

RESPONSABILE DELLA PROGETTAZIONE PER L'U.T.I.:  
Prof. Ing. Antonio Gramaldi  
COORDINATORE DELLA SICUREZZA IN FASE DI PROGETTAZIONE:  
Ing. Michela Carlucci

VISTO IL RESPONSABILE DEL PROCEDIMENTO:  
Ing. Ignazio Favotti

**2.1.1. - PEDEMONTANA DELLE MARCHE**  
**Lotto funzionale del Sub lotto 2.1 - Tratto Fabriano - Matelica Nord**  
PROFEJ  
BreteLLa di collegamento alla S.S. 209 Valnerina  
Profilo Argomentale - Tav. 2 di 2

Scala: 1:1000/100  
Data: Giugno 2020

REV.	DATA	DESCRIZIONE	Redatto	Controllato	Approvato
1	17 Aprile 2019	Emissione PED	PROGIN	PROGIN	S. Liso
2	17 Aprile 2019	Emissione e stampa Argomentale	PROGIN	PROGIN	S. Liso
3	17 Giugno 2020	Emissione per Perizia di Variante	PROGIN	C. Di Sisto	S. Liso