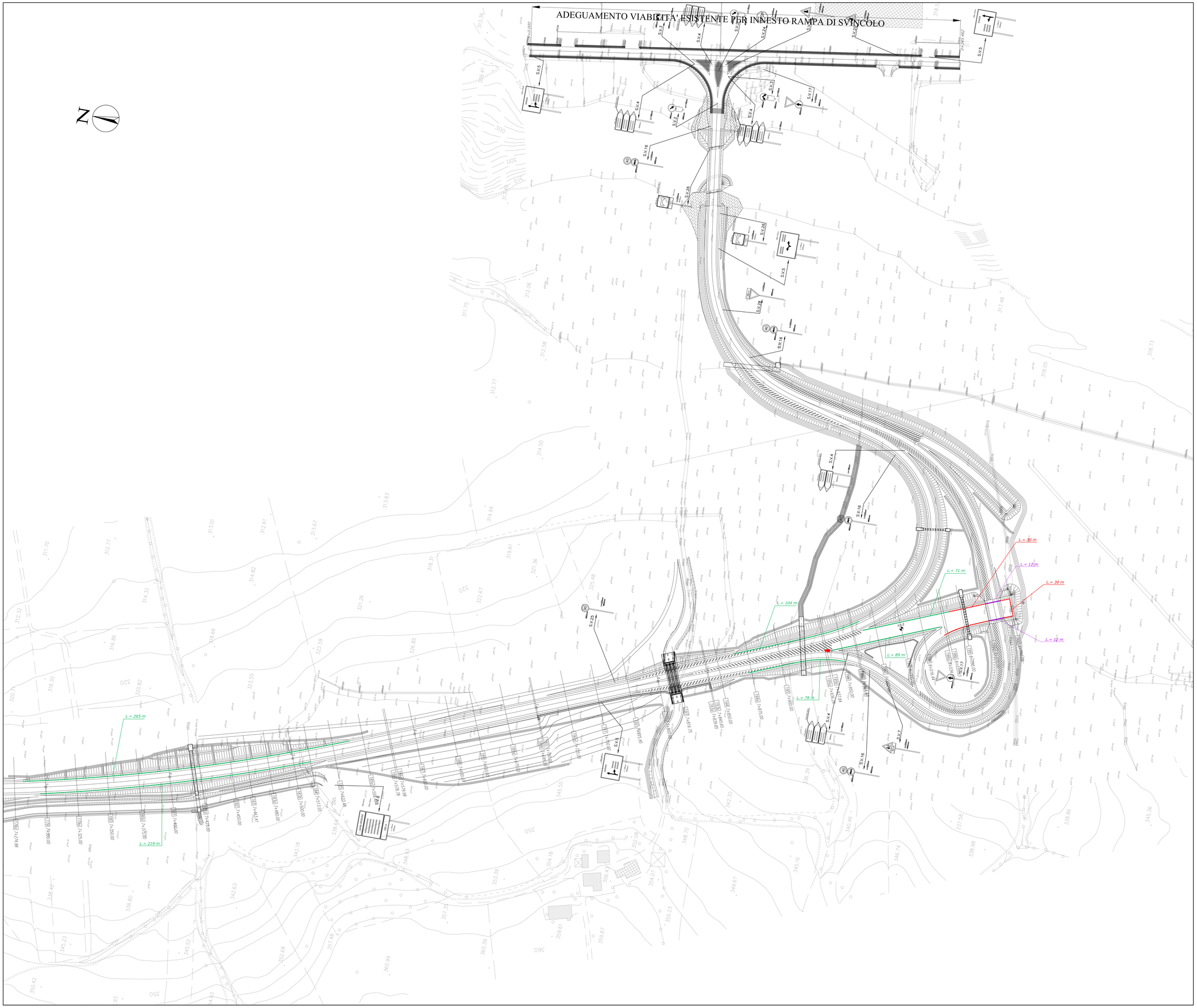

LEGENDA :

- BARRIERA BORDO RILEVATO DI CLASSE H2
- BARRIERA BORDO PONTE DI CLASSE H2
- BARRIERA BORDO RILEVATO DI CLASSE H3
- BARRIERA BORDO PONTE DI CLASSE H3
- BARRIERA BORDO PONTE DI CLASSE H4
- PROFILO REDIRETTIVO
- ATTENUATORE D'URTO REDIRETTIVO DI CLASSE 80
- ATTENUATORE D'URTO REDIRETTIVO DI CLASSE 50
- DISPOSITIVO PROTEZIONE IMBOCCHI GALLERIE

NOTE :

TRA BARRIERE DI SICUREZZA DI DIVERSO TIPO SONO PREVISTI ELEMENTI DI RACCORDO COSTITUITI DA "TRANSIZIONI".

PER SVINCOLI E VIABILITÀ SECONDARIE VEDERE GLI ELABORATI SPECIFICI.

QUADRILATERO Marche Umbria S.p.A.

ASSE VIARIO MARCHE-UMBRIA
E QUADRILATERO DI PENETRAZIONE INTERNA
MAXI LOTTO 2

LAVORI DI COMPLETAMENTO DELLA DIRETTRICE PERUGIA ANCONA:
SS. 318 DI "VALFABBRICA", TRATTO PIANELLO -VALFABBRICA
SS. 76 "VAL DESINO", TRATTI FOSSATO VICO - CANCELLI E ALBACINA - SERRA SAN QUIRICO
"PEDEMONTANA DELLE MARCHE", TRATTO FABRIANO-MUCCIA-SFERCIA.

PROGETTO ESECUTIVO DI DETTAGLIO

CONTRAENTE GENERALE:
DIRPA 2 s.c.a r.l.

Il responsabile del Contraente Generale:
Firmato digitalmente da
FEDERICO MONTANARI
Data e ora della firma: 26/11/2020 14:20:28
Ing. Federico Montanari

Il responsabile Integrazioni delle Prestazioni Specialistiche:
Firmato digitalmente da: LIETO SALVATORE
Data: 25/11/2020 15:08:05
Ing. Salvatore Lieto

PROGETTAZIONE: Associazione Temporanea di Imprese

Mandataria: PROGETTAZIONE SOCIETÀ DI INGEGNERIA PROGIN S.p.A.

Mandanti: LOMBARDI SA INGEGNERI CONSULENTI; LOMBARDI-REICO INGEGNERIA S.r.l.; SGAI e r.l. di E.Forlani & C. Studio di Ingegneria e Geologia Applicata www.sgai.com

RESPONSABILE DELLA PROGETTAZIONE PER L'A.T.I.
Ing. Antonio Grimaldi

VISTO: IL RESPONSABILE DEL PROCEDIMENTO
Ing. Iginio Farotti

IL COORDINATORE DELLA SICUREZZA IN FASE DI ESECUZIONE
Ing. Vincenzo Pardo

IL DIRETTORE DEI LAVORI
Ing. Peppino Marascio

2.1.1. - PEDEMONTANA DELLE MARCHE
Lotto funzionale del Sub lotto 2.1 - Tratto Fabriano - Matelica Nord

SEGNALETICA E BARRIERE DI SICUREZZA
Planimetria di segnaletica e delle barriere di sicurezza
ASSE PRINCIPALE - Tavola 9 di 9

SCALA: *1:1000*

DATA: *Settembre 2020*

Codice Unico di Progetto (CUP) **F12C03000050021** (Assegnato CIPE 20-04-2015)

Codice elaborato:

Opera	Tratto	Settore	CIE	WBS			Id. doc.	N. prog.	Rev.
L 0 7 0 3	2 I I	E	I 0	C S I 9 0 0	P L A		0 9	B	

REV.	DATA	DESCRIZIONE	Redatto		Controllato	Approvato
A	Giugno 2016	Emissione a seguito osservazioni RINA e ANAS	PROGIN	PROGIN	R. VELOTTA	A. GRIMALDI
B	Settembre 2020	Riscontro istruttoria QMU-DL	PROGIN	C. Di Serio	S.Lieto	A.Grimaldi