PROFILO Viab. km 6+721
SEZIONE 25
PROGRESSIVA 520.98

MOVIMENTI DI TERRA	
RILEVATO	0.17 mq
SCAVO	6.24 mq
SCOTICO	1.63 ml
VEGETALE	0.26 mq
GRADONATURE	0.00 ml

PAVIMENTAZIONE	
INERTI STABILIZZATI	1.50 mq

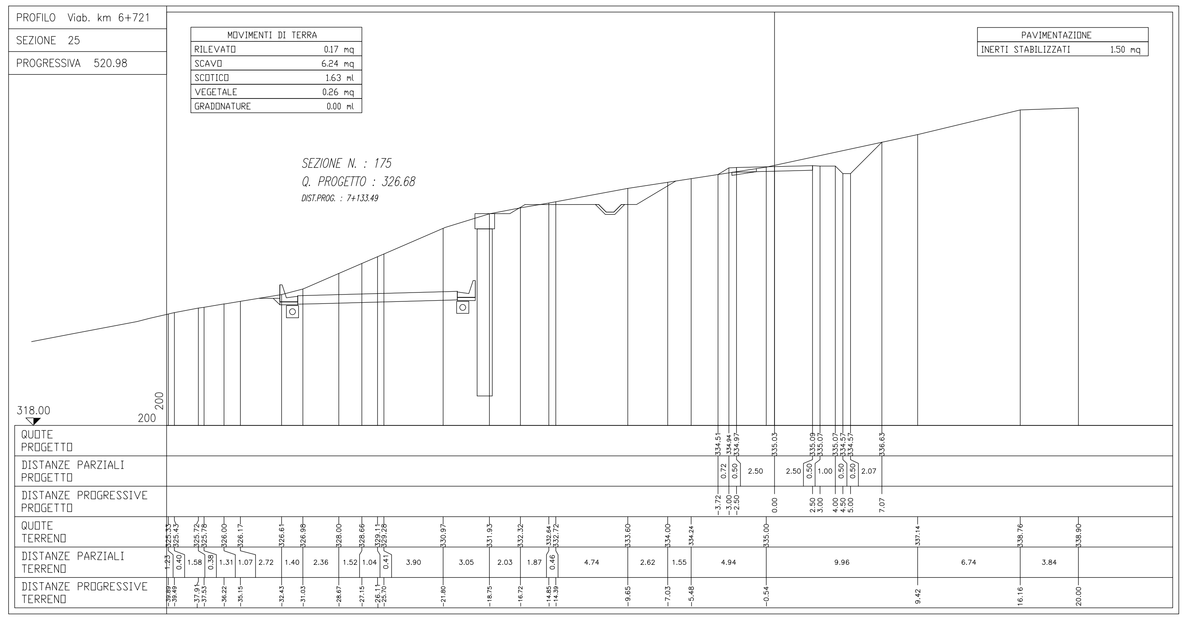

PROFILO Viab. km 6+721
SEZIONE 26
PROGRESSIVA 546.80

MOVIMENTI DI TERRA	
RILEVATO	0.36 mq
SCAVO	7.24 mq
SCOTICO	1.96 ml
VEGETALE	0.43 mq
GRADONATURE	0.00 ml

PAVIMENTAZIONE	
INERTI STABILIZZATI	1.50 mq

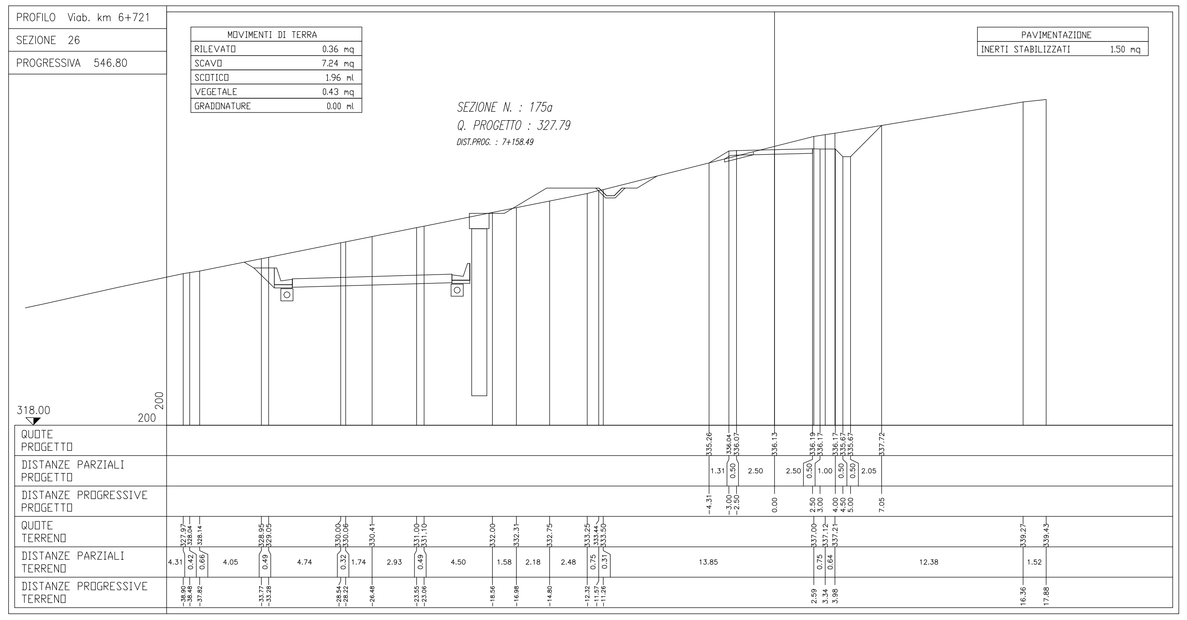

PROFILO Viab. km 6+721
SEZIONE 27
PROGRESSIVA 567.66

MOVIMENTI DI TERRA	
RILEVATO	0.00 mq
SCAVO	7.21 mq
SCOTICO	0.00 ml
VEGETALE	0.00 mq
GRADONATURE	0.00 ml

PAVIMENTAZIONE	
INERTI STABILIZZATI	1.50 mq

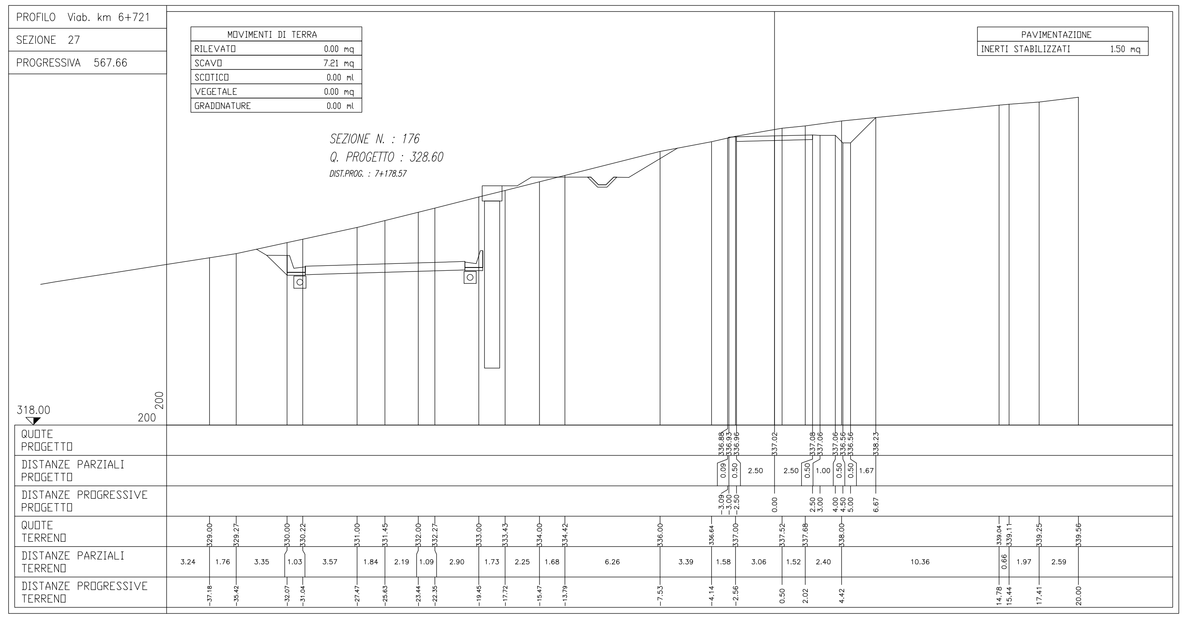

PROFILO Viab. km 6+721
SEZIONE 28
PROGRESSIVA 588.92

MOVIMENTI DI TERRA	
RILEVATO	3.19 mq
SCAVO	0.44 mq
SCOTICO	6.83 ml
VEGETALE	1.02 mq
GRADONATURE	0.00 ml

PAVIMENTAZIONE	
INERTI STABILIZZATI	1.50 mq

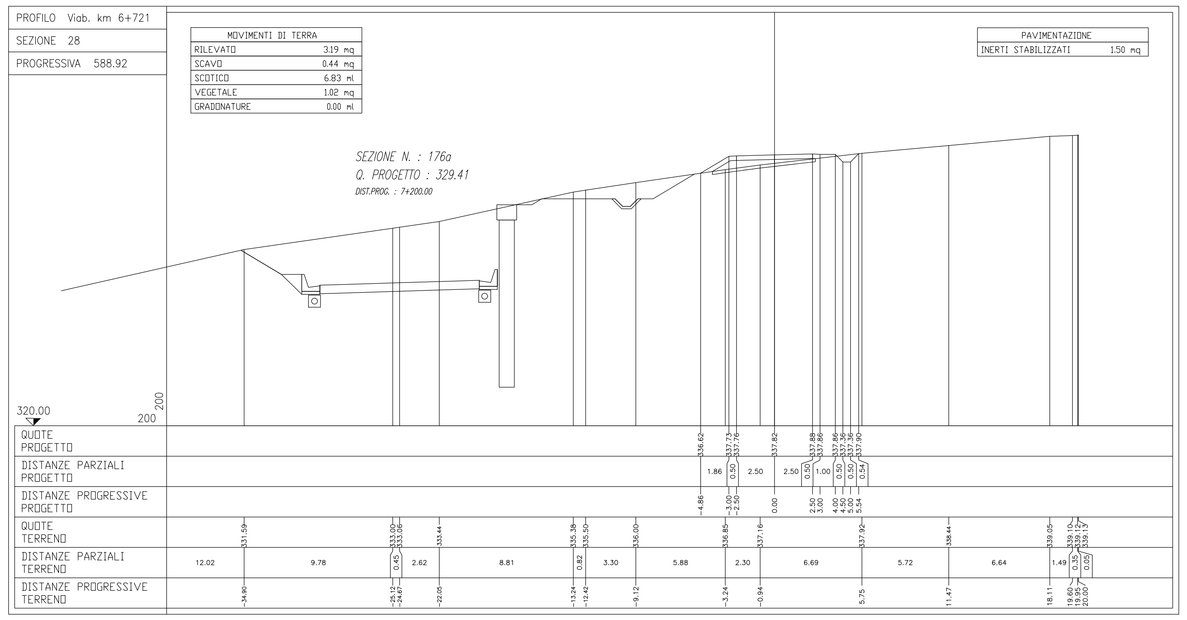

PROFILO Viab. km 6+721
SEZIONE 29
PROGRESSIVA 608.95

MOVIMENTI DI TERRA	
RILEVATO	0.76 mq
SCAVO	1.27 mq
SCOTICO	4.47 ml
VEGETALE	0.36 mq
GRADONATURE	0.00 ml

PAVIMENTAZIONE	
INERTI STABILIZZATI	1.50 mq

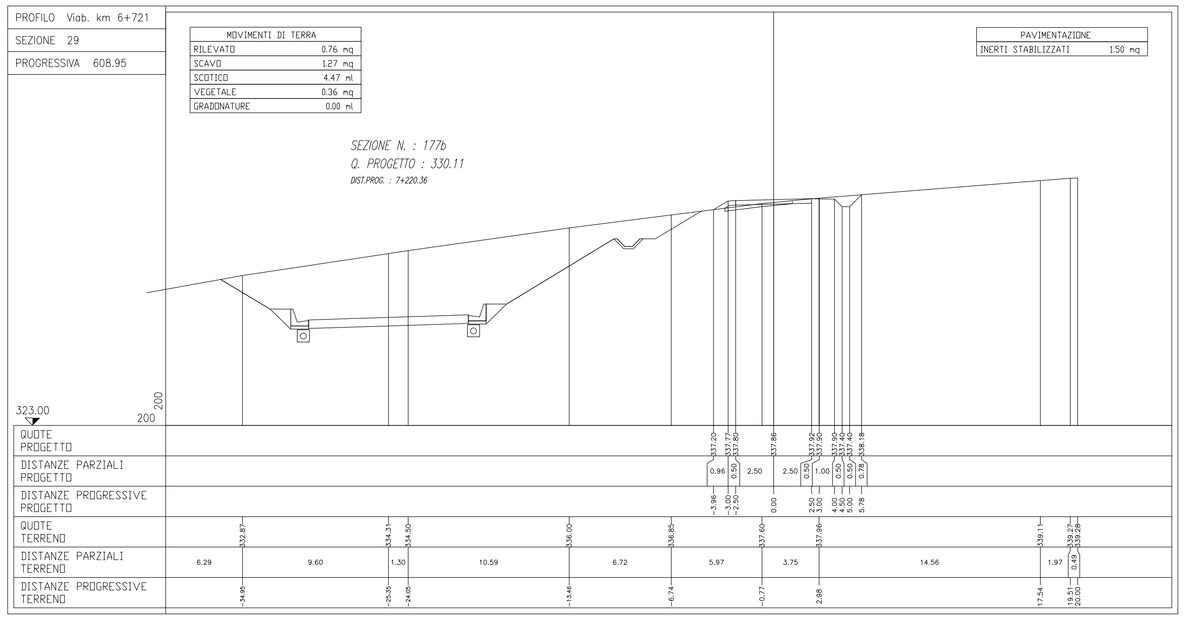

PROFILO Viab. km 6+721
SEZIONE 30
PROGRESSIVA 623.51

MOVIMENTI DI TERRA	
RILEVATO	0.48 mq
SCAVO	1.90 mq
SCOTICO	3.37 ml
VEGETALE	0.29 mq
GRADONATURE	0.00 ml

PAVIMENTAZIONE	
INERTI STABILIZZATI	1.50 mq

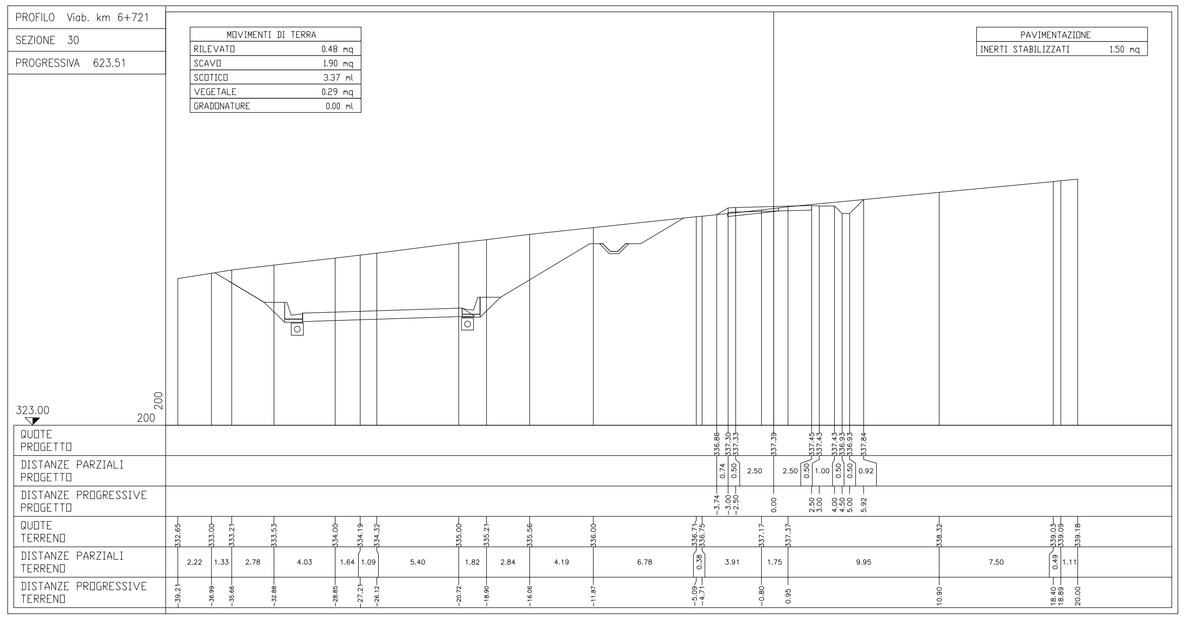

PROFILO Viab. km 6+721
SEZIONE 31
PROGRESSIVA 640.56

MOVIMENTI DI TERRA	
RILEVATO	1.38 mq
SCAVO	0.60 mq
SCOTICO	5.77 ml
VEGETALE	0.51 mq
GRADONATURE	0.00 ml

PAVIMENTAZIONE	
INERTI STABILIZZATI	1.50 mq

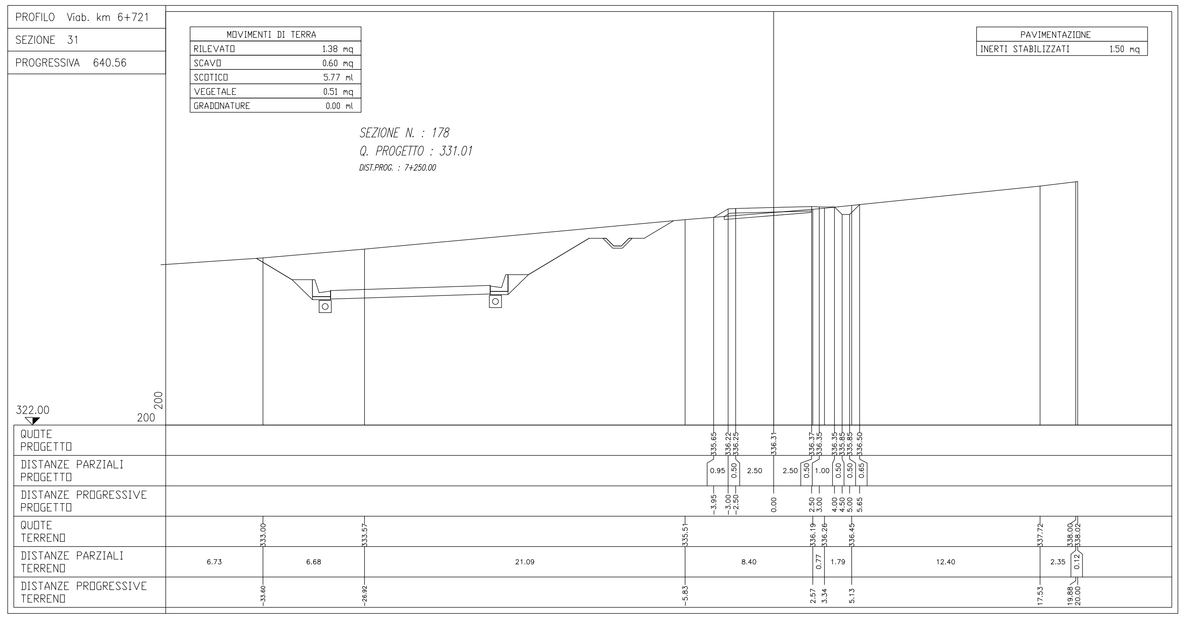

PROFILO Viab. km 6+721
SEZIONE 32
PROGRESSIVA 666.16

MOVIMENTI DI TERRA	
RILEVATO	1.21 mq
SCAVO	0.61 mq
SCOTICO	5.73 ml
VEGETALE	0.44 mq
GRADONATURE	0.00 ml

PAVIMENTAZIONE	
INERTI STABILIZZATI	1.50 mq

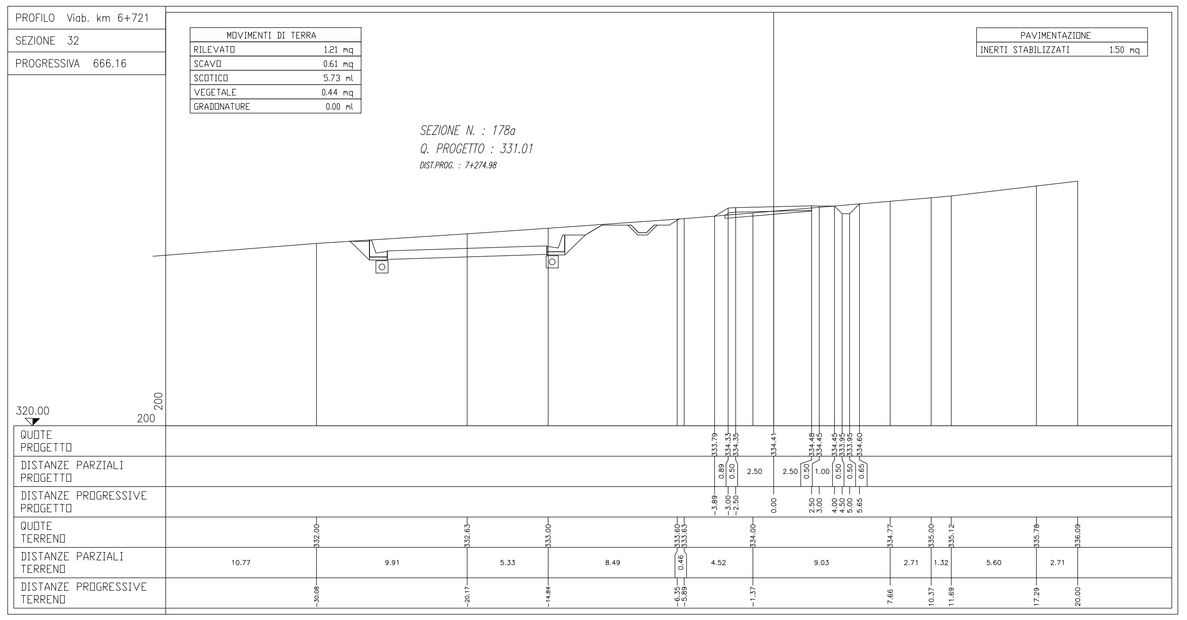

QUADRILATERO Marche Umbria S.p.A.

ASSE VIARIO MARCHE-UMBRIA
E QUADRILATERO DI PENETRAZIONE INTERNA
MAXI LOTTO 2

LAVORI DI COMPLETAMENTO DELLA DIRETTRICE PERUGIA ANCONA:
SS. 318 DI "VALFABBRICA", TRATTO PIANELLO-VALFABBRICA
SS. 76 "VAL D'ESINO", TRATTI FOSSATO VICO - CANCELLI E ALBACINA - SERRA SAN QUIRICO
"PEDEMONTANA DELLE MARCHE", TRATTO FABRIANO-MUCCIA-SFERCIA.

PROGETTO ESECUTIVO DI DETTAGLIO

CONTRAENTE GENERALE:
DIRPA 2 s.c.a r.l.

Il responsabile del Contraente Generale:
Ing. Federico Mantellini
Firmato digitalmente da FEDERICO MONTANARI
Data: 2018.11.26 00:00:00 +01'00'
Serial#: 4b4b66

Il responsabile Integrazioni delle Prestazioni Specialistiche:
Ing. Salvatore Lieto

PROGETTAZIONE: Associazione Temporanea di Imprese
Mandataria: PROGETTAZIONI, INTEGRATE, PROGIN
Mandanti: LOMBARDI SA INGEGNERI CONSULENTI; LOMBARDI-REICO INGEGNERIA S.r.l.; SGAI s.r.l. di E.Forlani & C. Società di Ingegneria e Consulenze Ambientali
Via Nazionale 39 - 00184 Roma RM Italia
Tel. +39 06 4746 8411 - Fax +39 06 4746 8412
Capitale sociale interamente versato euro 100.000,00 - C.F. e P.IVA 05802511002
www.sgai.com - info@sgai.com - Pec: segreteria@pec.sgai.com
Direzione e Coordinamento: Pinto Luigi Francesco Maria

RESPONSABILE DELLA PROGETTAZIONE PER L.A.T.I.
Ing. Antonino Grimaldi
ORDINE DEGLI INGEGNERI DELLA PROVINCIA DI ROMA
Dott. Ing. ANTONINO GRIMALDI n° 20860
ROMA

VISTO IL RESPONSABILE DEL PROCEDIMENTO
Ing. Giulio Petrizzelli

IL COORDINATORE DELLA SICUREZZA IN FASE DI ESECUZIONE
Ing. Salvatore Chirico

IL DIRETTORE DEI LAVORI
Ing. Peppino Marascio

2.1.1. - PEDEMONTANA DELLE MARCHE
Lotto funzionale del Sub lotto 2.1 - Tratto Fabriano - Matelica Nord
SISTEMAZIONE VIABILITA' INTERFERITA KM 6+721

SEZIONI TRASVERSALI - Tav. 4 di 6

SCALA: 1:200
DATA: Luglio 2018

Codice Unico di Progetto (CUP) **F12C03000050021** (Assegnato CIPE 20-04-2015)

Codice elaborato:

Opera	Tratto	Settore	CDE	WBS	Sez. etc.	N. prog.	Rev.
L0	7	0	2	I I E I I C S I 9 G 0	S E Z	0 4	A

REV.	DATA	DESCRIZIONE	Redatto	Controllato	Approvato
A	Luglio 2018	Emissione PED	TECNOSTRUTTURE A. TOSIANI	S. LIETO	A. GRIMALDI