

MURO TIPO "B1" (H=350) SEZ. LONG. SCALA 1:50

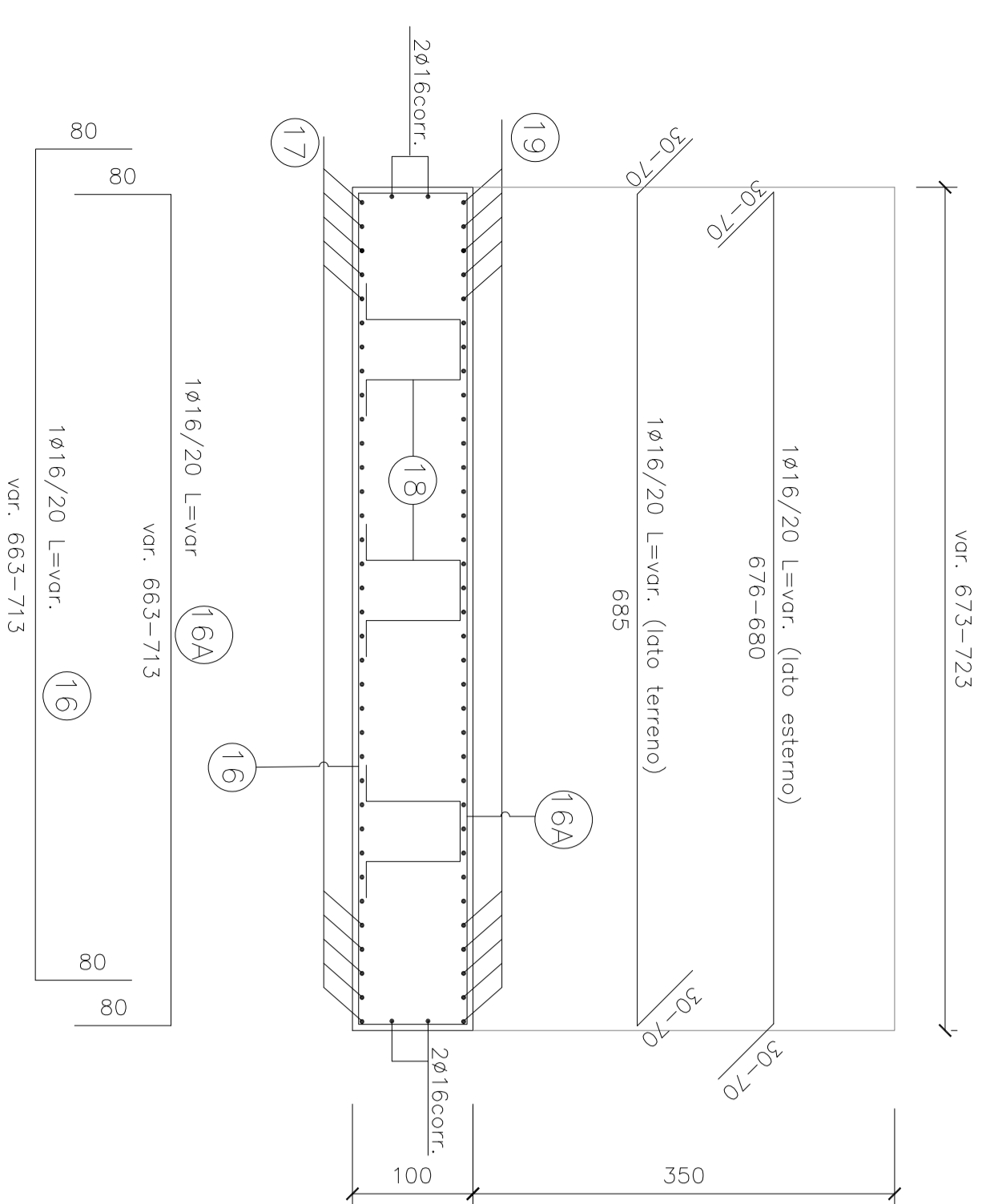

MURO TIPO "B2" (H=500) SEZIONE LONG. SCALA 1:50

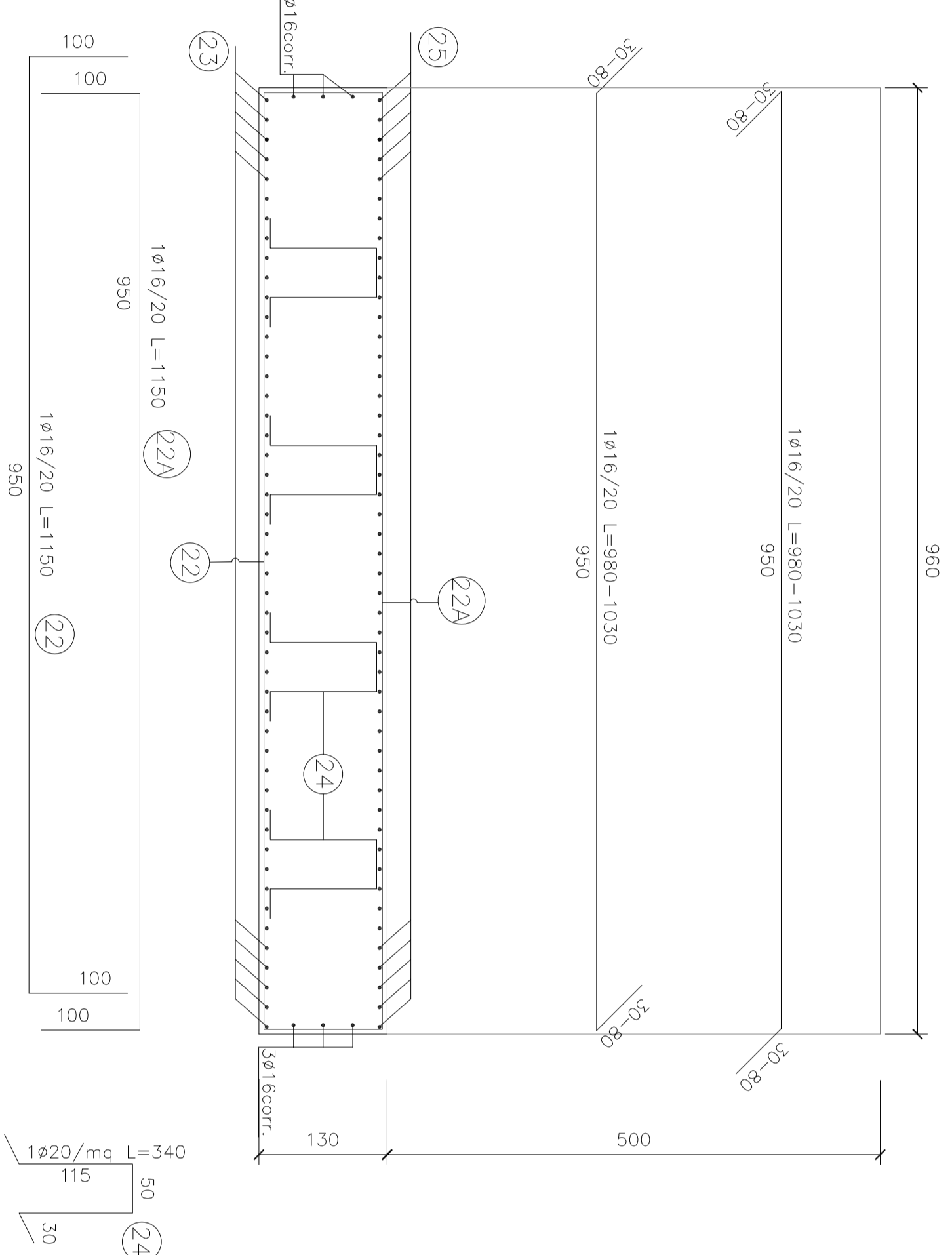

MURO TIPO "B2" (H=650) SEZIONE LONG. SCALA 1:50

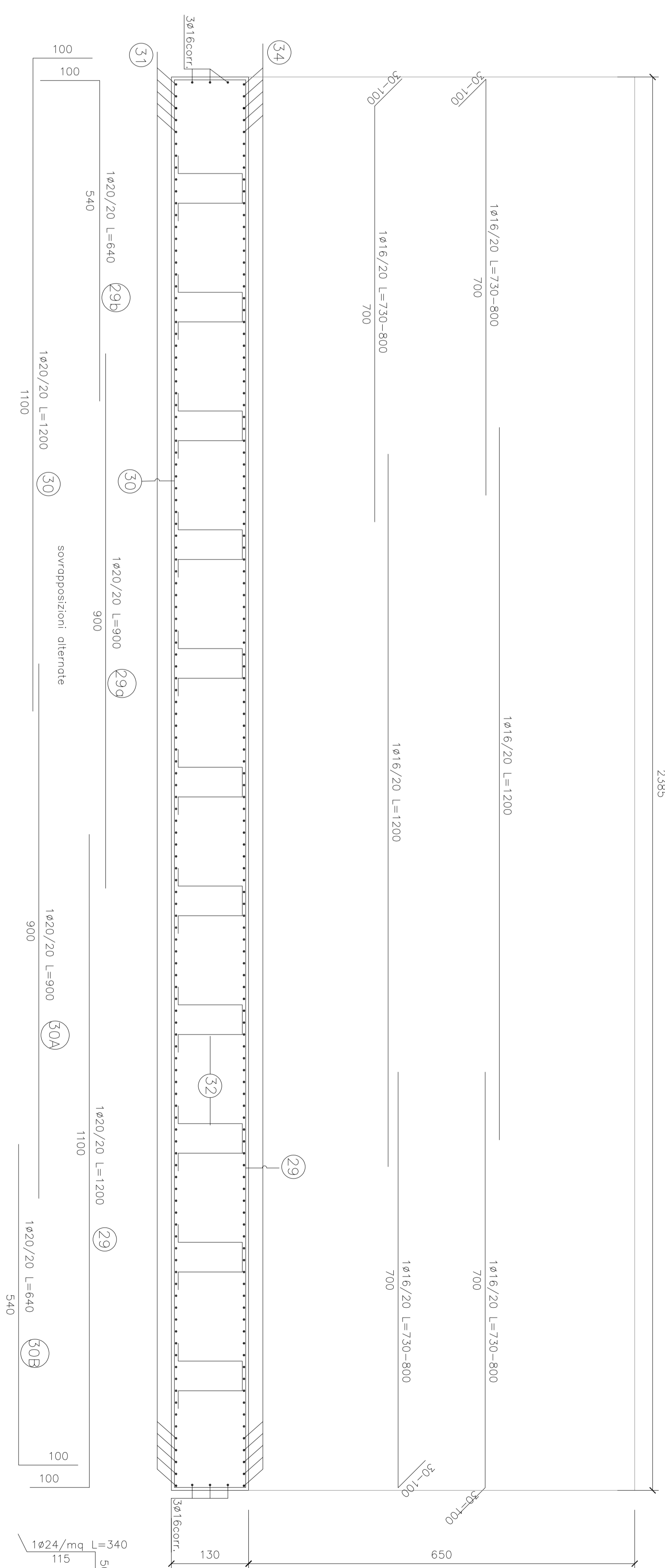

MURO TIPO "B2" (H=800) SEZIONE LONG. SCALA 1:50

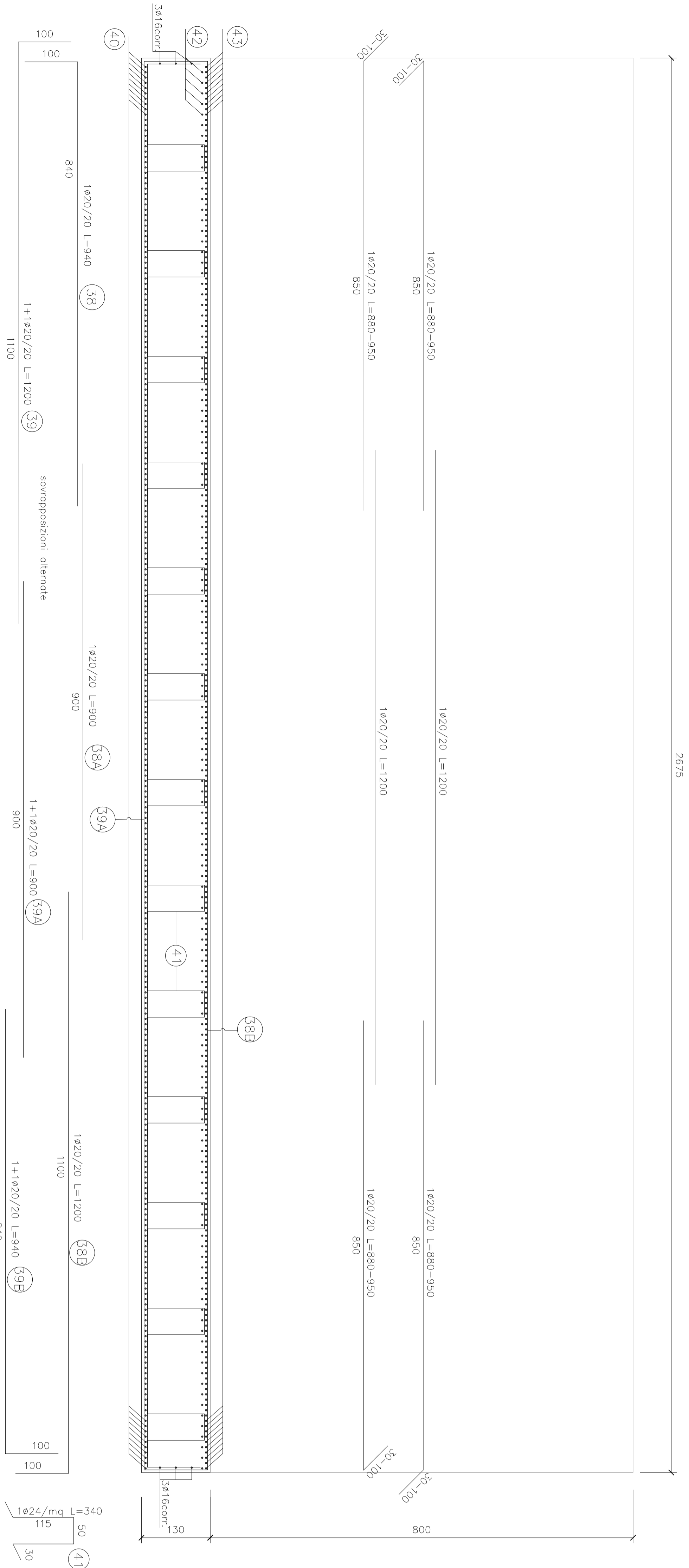

MURO TIPO "B2" (H=800) SILLUPPATA SCALA 1:50

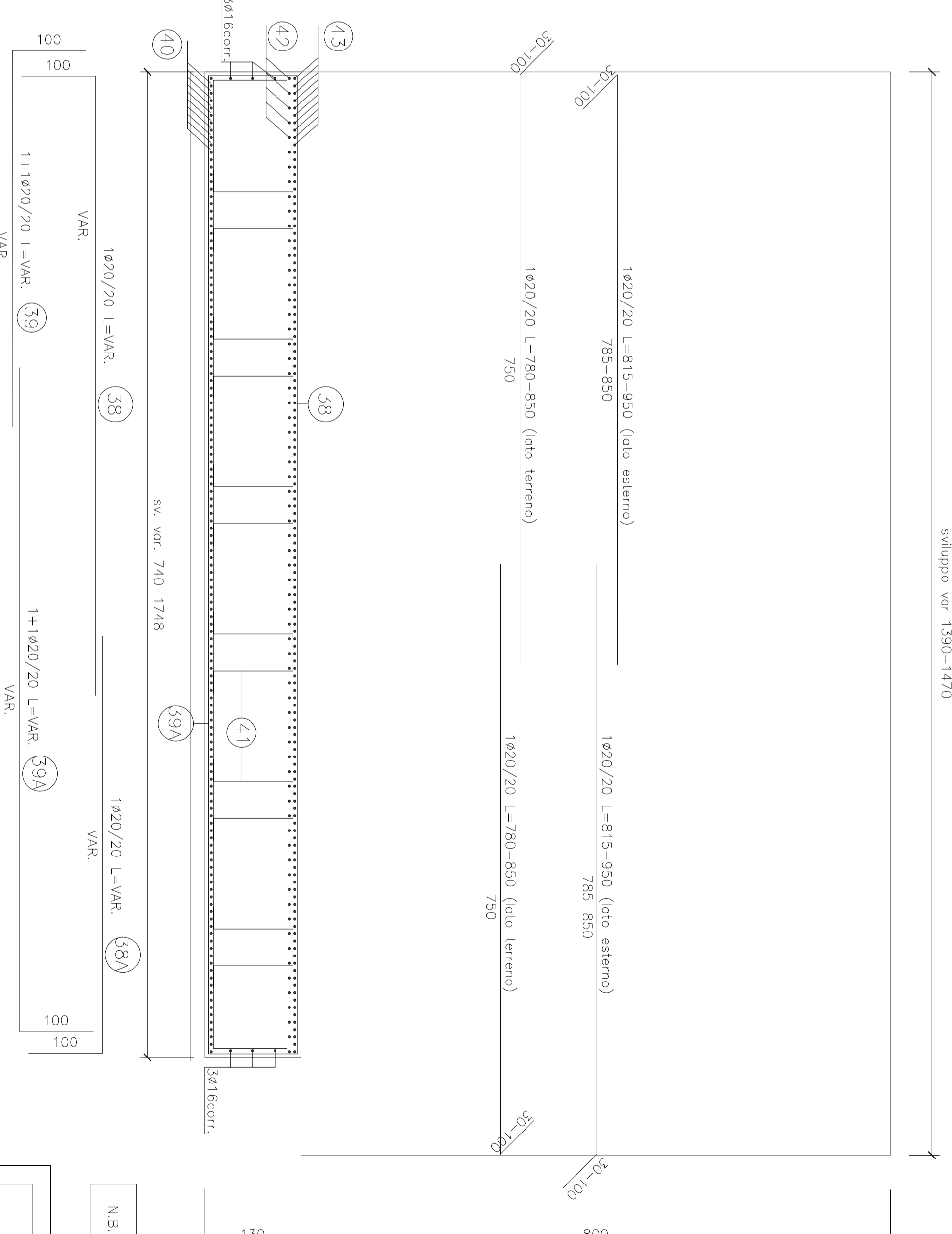

N.B.: PER LA TABELLA MATERIALI FARE RIFERIMENTO ALL'ALLEGATO L0703271E0100000HEL06



**ASSE VIARIO MARCHE-UMBRIA
MAXI LOTTO 2**

LAVORI DI COMPLETAMENTO DELLA DIRETTRICE PERUGIA ANCONA
SS 318 DI VALFERRARA - TRATTO PIANELLO VALFERRARA SANCRIBRO
SS 318 VALFERRARA - TRATTO PIANELLO VALFERRARA SANCRIBRO
"PEDIEMONTANA DELLE MARCHE" TRATTO PIANELLO VALFERRARA SANCRIBRO

PROGETTO ESECUTIVO DI DETTAGLIO

CONTRATTO GENERALE *Responsabile del Contratto Generale*
DIRPA 2 *Responsabile del Progetto*
 S.C.G. I.T. *Ing. Federico Stomazzi*
 S.C.G. I.T. *Ing. Salvatore Esposito*

PROGETTAVIT *Manufacturing Engineering di Imprese*
PROCON *Manufacturing*
COMARCO *Manufacturing*
COMARCO *Manufacturing*

RESPONSABILI DELLA PROGETTAZIONE
 PER L'AVV. **COMARCO** *Manufacturing*
 PER L'AVV. **COMARCO** *Manufacturing*
 PER L'AVV. **COMARCO** *Manufacturing*
 PER L'AVV. **COMARCO** *Manufacturing*

2.1.1. - PERIZIONE NA DELLE MARCHE
OPERE PARTIZIONE NA DELLE MARCHE
 L'otto Fondazione del Sub lotto 21 - Tratto Pianello - Mandica Nord
 Muro di ca. da 175/175/175 a p. 6-24451 - Armatura Tav. 22

SCALE:
 V.A.M.
 Marzo 2018

Code di identificazione:
 L0703271E0100000HEL06

| | | | | | |
|------|------------|---------------------------------|---------|------------|--------------|
| REV. | DATA | DESCRIZIONE | Redatto | Completato | Approvato |
| C | 02/03/2018 | Dimensioni e sezione definitiva | PROCON | PROCON | A. GIAMALIBI |
| D | 02/03/2018 | Dimensioni e sezione definitiva | PROCON | PROCON | A. GIAMALIBI |
| E | 02/03/2018 | Dimensioni e sezione definitiva | PROCON | PROCON | A. GIAMALIBI |