

# SEZIONE "A-A"

Scala 1:20

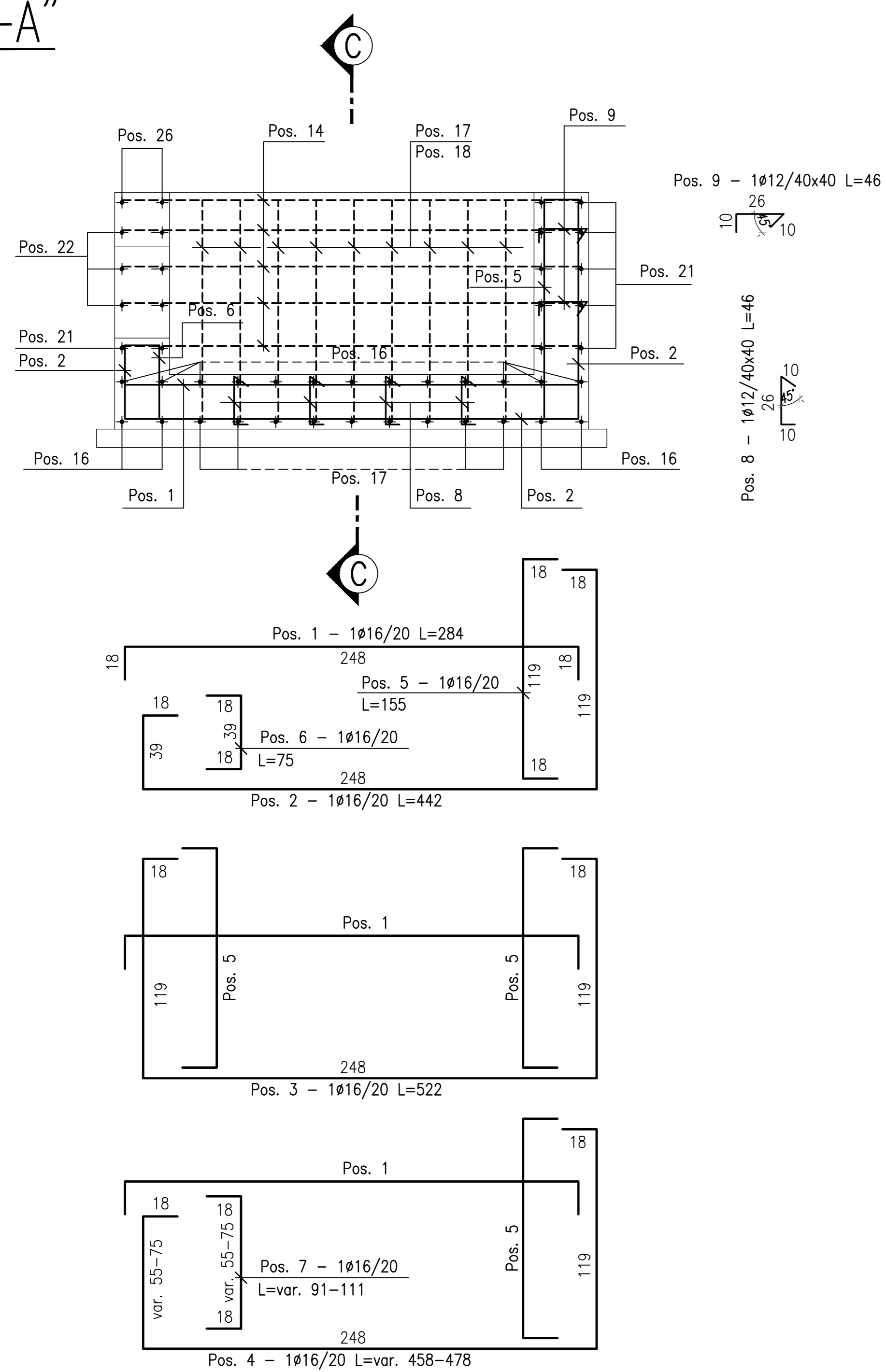

# ARMATURA VASCA DI VALLE

Scala 1:20

N.B.: L'ULTIMA POSIZIONE E' LA NUMERO 28.

# SEZIONE "C-C"

Scala 1:20

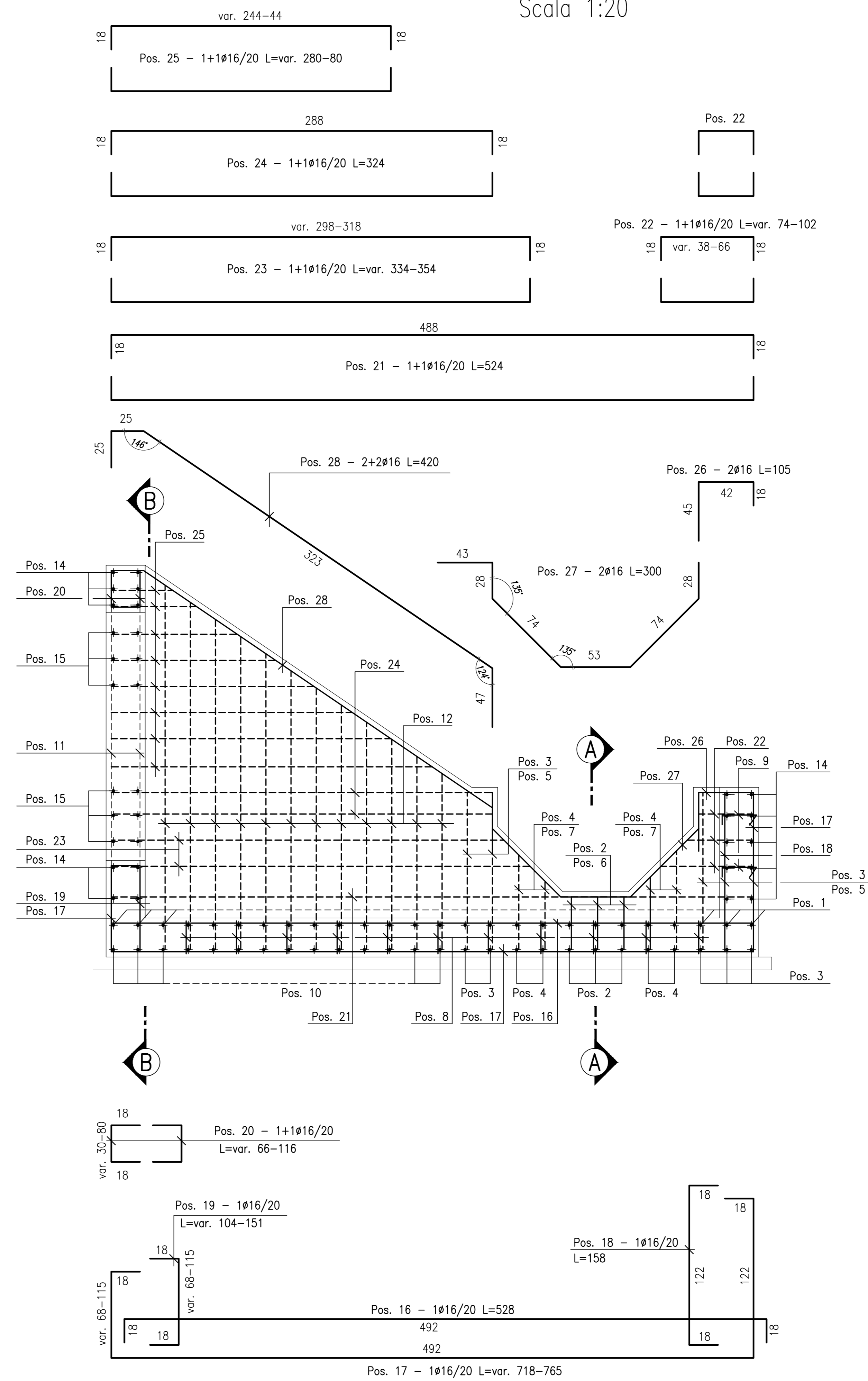

TOMBINO CIRCOLARE alla progr.3+691

# SEZIONE "B-B"

Scala 1:20

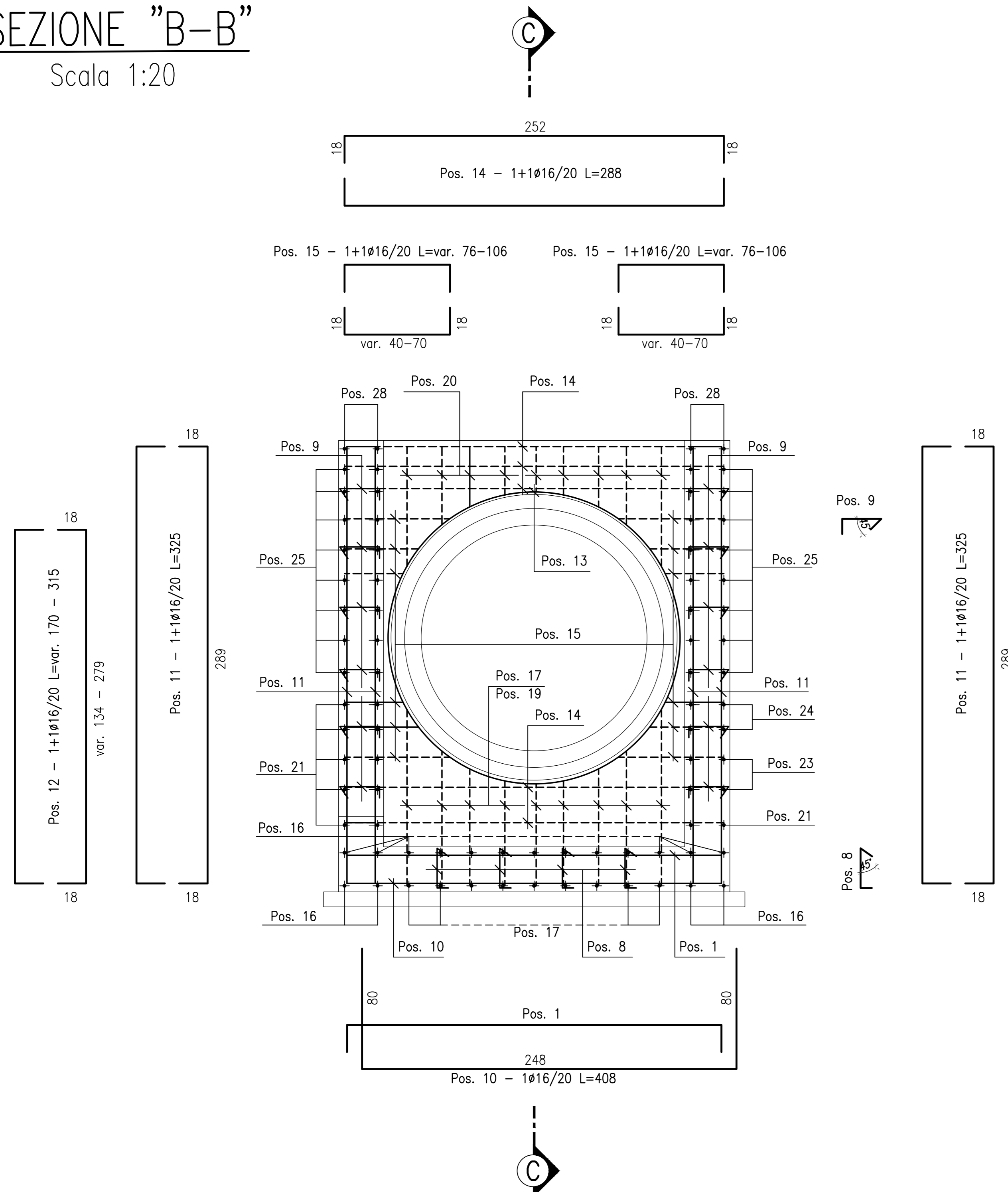

# PIANTA ALLO SPICCATO

Scala 1:20

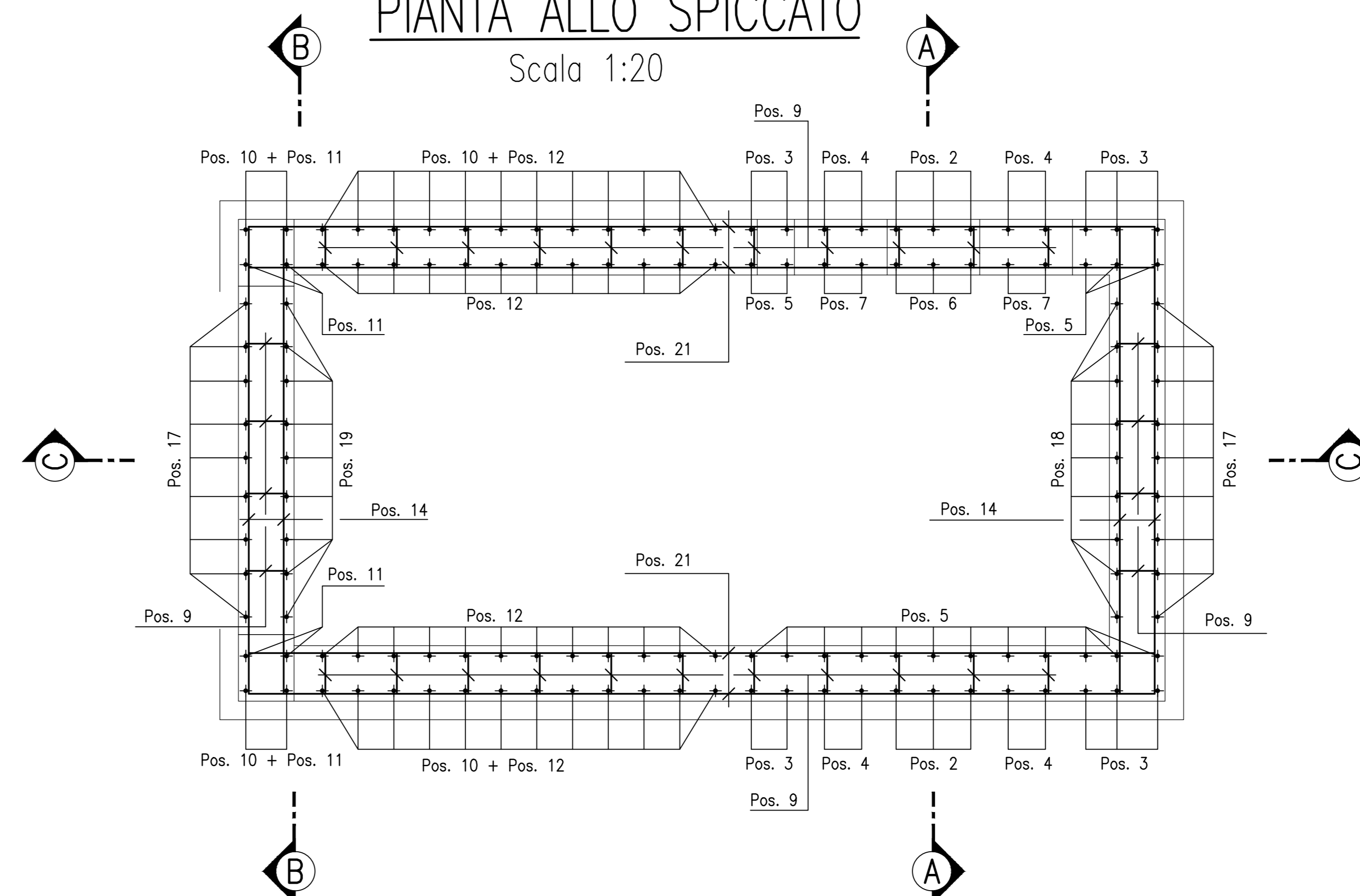

N.B.: PER LA TABELLA MATERIALI FARE RIFERIMENTO ALL'ELABORATO: L0703211E01000000RELO6

**ASSE VIARIO MARCHE-UMBRIA  
E QUADRILATERO DI PENETRAZIONE INTERNA  
MAXI LOTTO 2**

LAVORI DI COMPLETAMENTO DELLA DIRETTRICE PERUGIA ANCONA:  
SS. 318 DI "VALFABBRICA", TRATTO PIANELLO - VALFABBRICA  
SS. 76 "VAL DESINO", TRATTO FOSSATO VICO - CANCELLE E ALBRACINA - SERRA SAN QUIRICO  
"PEDEMONTANA DELLE MARCHE", TRATTO FABRIANO-MUCCIA-SFERCIA.

**PROGETTO ESECUTIVO DI DETTAGLIO**

|  |                |   |                |  |                                |
|--|----------------|---|----------------|--|--------------------------------|
| <b>CONTRAENTE GENERALE:</b><br>DIRPA 2 S.c.a.r.l.  |                | <b>Il responsabile del Contratto Generale:</b><br>Ing. Federico Montanari           |                | <b>Il responsabile Integrazioni delle Proiezioni Specialistiche:</b><br>Ing. Salvatore Lieto |                                |
| <b>PROGETTAZIONE:</b> Associazione Temporanea di Imprese<br>Mondatore  PROGIN s.p.a.   Mondatori  LOMBARDI SA INGEGNERI CONSULENTI    LOMBARDI-REICO INGEGNERIA S.p.A. |                |   |                |  |                                |
| <b>RESPONSABILE DELLA PROIEZIONE PER C.A.T.I.</b><br>Ing. Antonio Grimaldi   |                |   |                |  |                                |
| <b>VISTO IL RESPONSABILE DEL PROCEDIMENTO</b><br>Ing. Iginio Farotti   |                | <b>IL COORDINATORE DELLA SICUREZZA IN FASE DI ESECUZIONE</b><br>Ing. Vincenzo Pardo |                | <b>IL DIRETTORE DEI LAVORI</b><br>Ing. Peppino Marascio                                      |                                |
| <b>2.1.1. - PEDEMONTANA DELLE MARCHE</b><br>Lotto funzionale del Sub lotto 2.1 - Tratto Fabriano - Matelica Nord   |                |   |                |  |                                |
| <b>OPERE D'ARTE MINORI: OPERE IDRAULICHE</b><br>TOMBINO CIRCOLARE alla progr.3+691<br>ARMATURA VASCA DI VALLE  |                |   |                |  | <b>SCALA:</b><br>1:20          |
| <b>Codice Unico di Progetto (CUP):</b> F12C03000050021 (Assegnato CIPE 20-04-2015)   |                |   |                |  | <b>DATA:</b><br>Settembre 2020 |
| <b>Codice elaborato:</b> [L][0][7][0][3][2][1][E][0][1][0][0][0][0][0][0][A][R][M][0][3]   |                |   |                |  |                                |
| <b>REV.</b>  | <b>DATA</b>    | <b>DESCRIZIONE</b>  | <b>Redatto</b> | <b>Controllato</b>   | <b>Approvato</b>               |
| A  | Settembre 2020 | EMISSIONE   | PROGIN         | S. LIETO   | A. GRIMALDI                    |