

**PAESAGGIO NATURALE:**  
alcuni elementi idrografici e morfologici che strutturano il Paesaggio Locale 16 del Piano Paesistico Territoriale degli Ambiti 2 e 3 della provincia di Trapani, ricadenti nel contesto territoriale di intervento

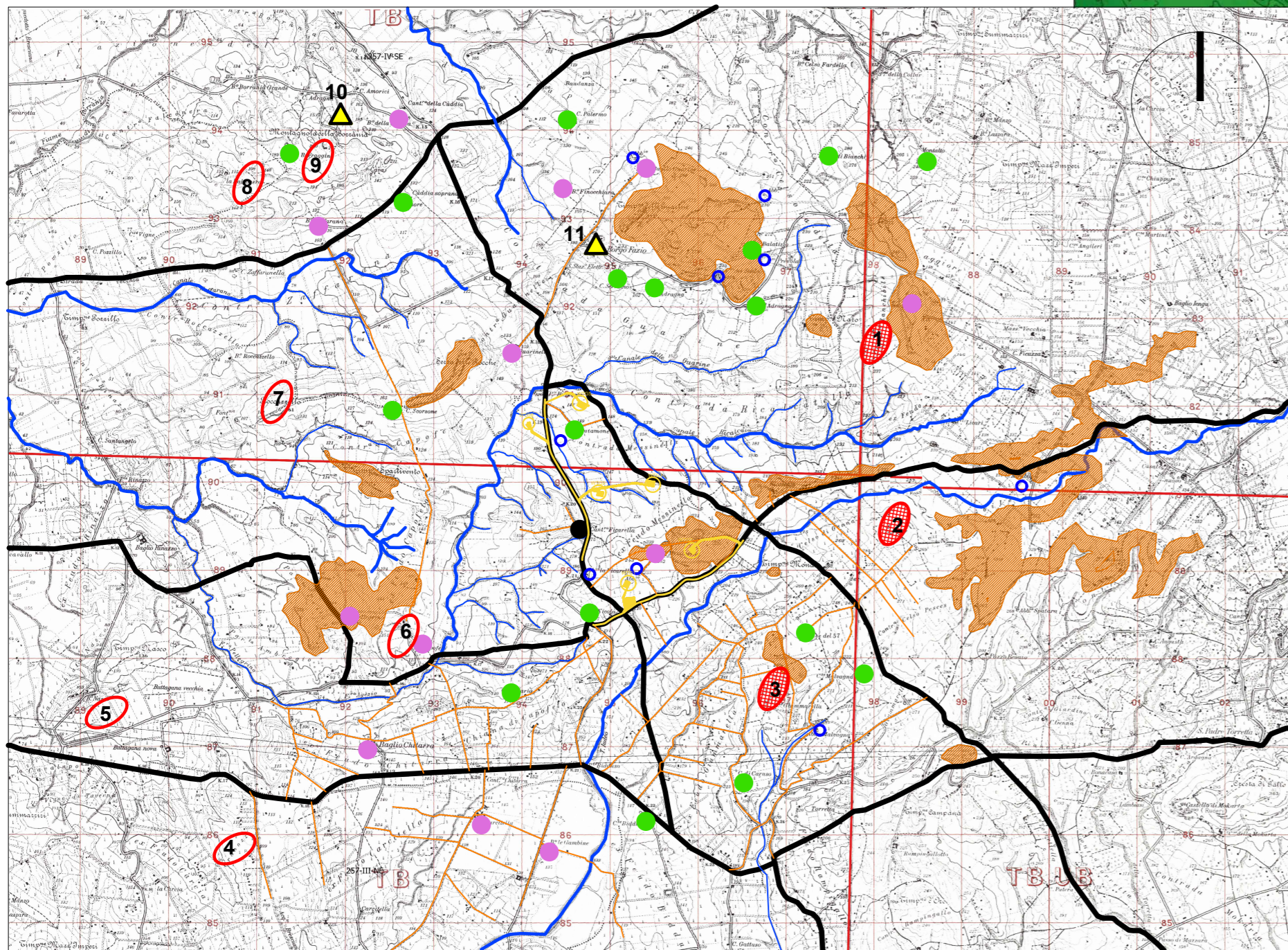
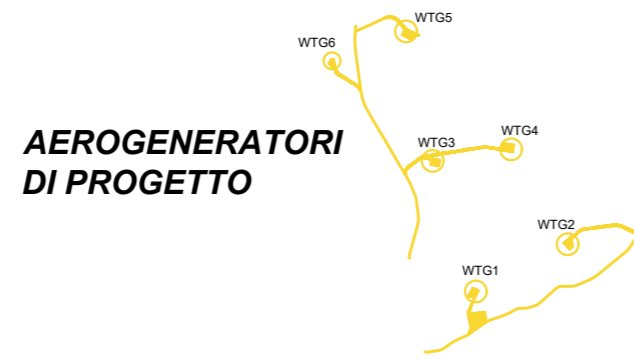
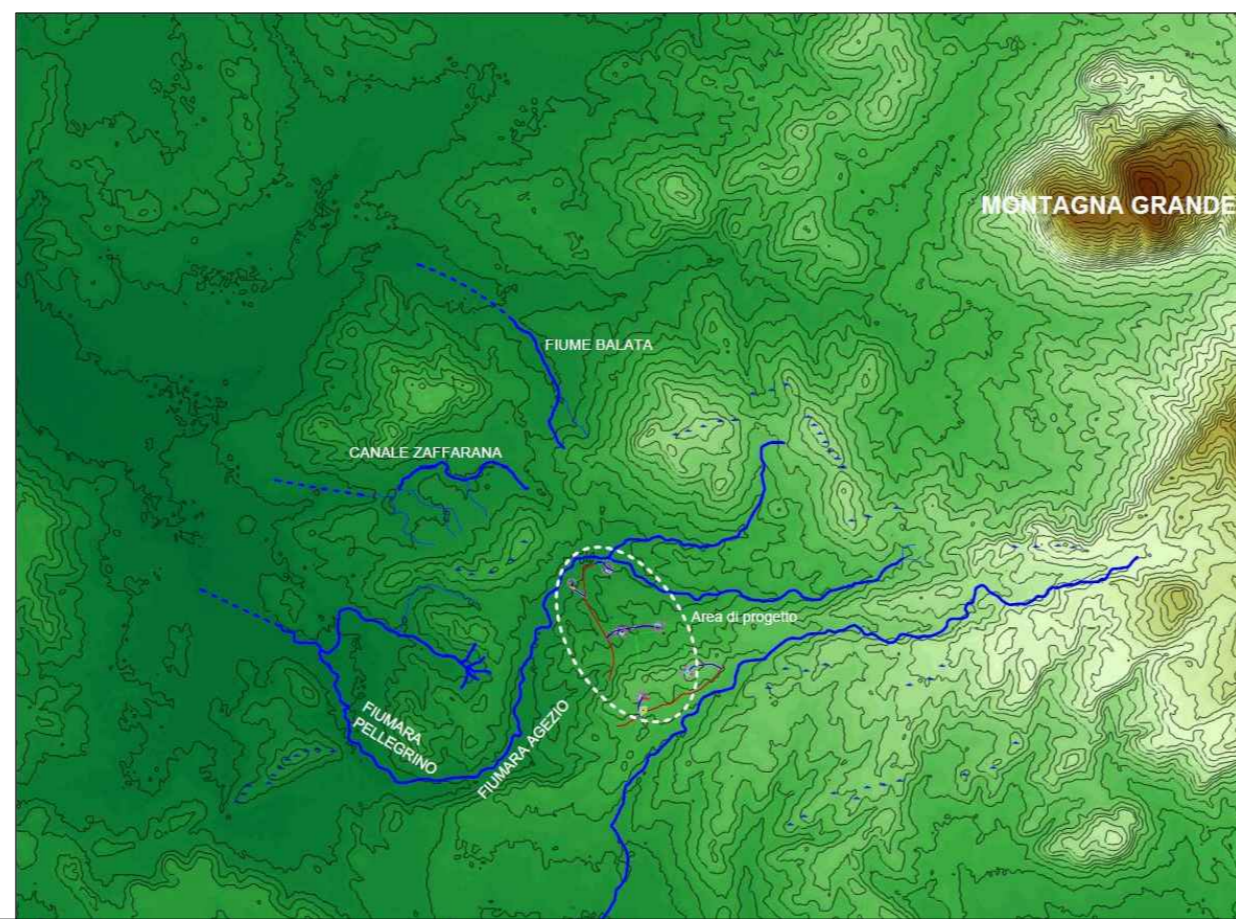

**PAESAGGIO NATURALE**

- corso d'acqua
- rilievi collinari
- corso d'acqua (art. 142, lett. c) D.Lgs. 42/2004)

**PAESAGGIO RURALE STORICO**

- baglio
- casa
- abbeveratoio, pozzo
- viabilità interpodereale

**PAESAGGIO STORICO-CULTURALE**

- regia trazzera
- casa cantoniera
- area di interesse archeologico (art. 142, lett. m, D.Lgs 42/2004)
- carta dei **siti archeologici** - *Linee Guida del piano Territoriale Paesistico Regionale (Ambito 3 "Colline del Trapanese")*
- C/da Ranchibile (area di frammenti fittili)
- C/da Celso Pesces-Baglio Celso Pesces (area di frammenti fittili)
- C/da Giummarella - Ex Feudo Giummarella (area di frammenti fittili)
- località Granozzi (insediamento preistorico)
- C.da Nasco (insed. arch. romano)
- Capo Feto (ins. archl. romano)
- Roccazzello (insediamento greco)
- La Falconera (insed. protostorico e arcaico e relativo ampliamento)
- Borragine (tombe di età medioev.)
- area tutelata** dal Piano Paesistico d'Ambito (art.134, lett. m) D. Lgs. 42/2004
- Montagnola della Borrانيا
- Borgo fazio

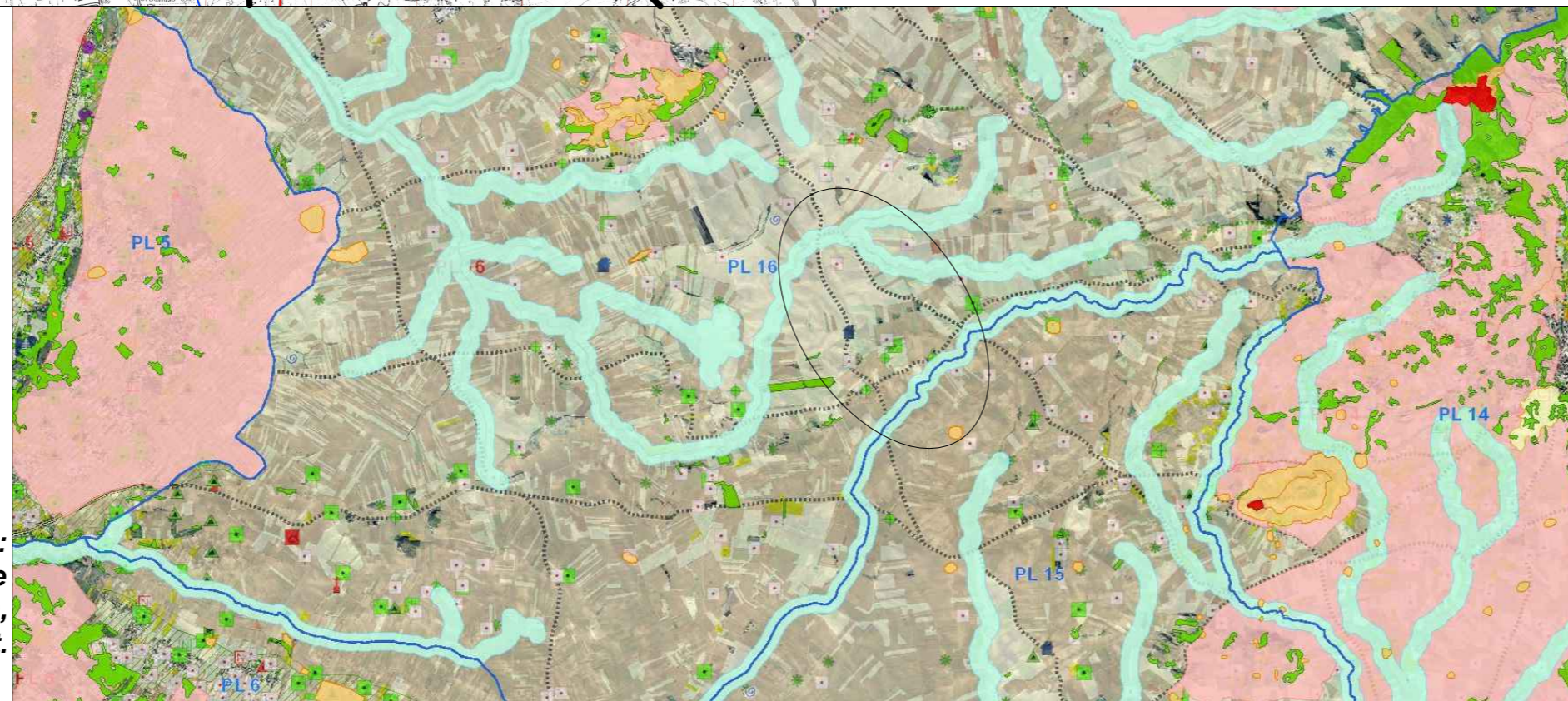

**IL PAESAGGIO STORICO - CULTURALE DEL CONTESTO:**  
i beni paesaggistici "Immobili ed aree di notevole interesse pubblico (art. 134, lett. c) del D.Lgs 42/2004), dei territori di Marsala, ad ovest, e Silemi ad est.

REGIONE SICILIA  
PROVINCIA DI TRAPANI  
COMUNE DI MARSALA

PROGETTO PER LA REALIZZAZIONE DI UN IMPIANTO EOLICO DI POTENZA PARI A 33,465 MW, SU TERRENO AGRICOLO NEL COMUNE DI MARSALA (TP) IN C.DA MESSINELLO IDENTIFICATO AL N.C.T. AL FG. 137 P.LLA 4, 182, FG. 138 P.LLA 109, 112, 115, 160, 161, 173, 174, 175, 207 E ALTRE AFFERENTI ALLE OPERE DI RETE

Timbro di Tecnovia Srl e firma del progettista

**Tecnovia s.r.l.**  
Arch. Maddalena Mattiace



Timbri autorizzativi

**INVARIANTI IDENTITARIE E STRUTTURALI DEL PAESAGGIO**

IDENTIFICAZIONE ELABORATO								
Livello prog.	ID Terna	Tipo Elabor.	N.ro Elabor.	Project ID	NOME FILE	DATA	SCALA	
PDef	201900883	Tavola	39	MESSINELLO	MESSINELLO Tav.39 Invarianti identitarie e strutturali del paesaggio 04 12 2020.dwg	04.12.2020	-	
REVISIONI								
VERSIONE	DATA	DESCRIZIONE				ESEGUITO	VERIFICATO	APPROVATO
Rev.00	04.12.2020	Prima emissione				Tecnovia	AM	VM

IL PROPONENTE

**Messinello Wind S.r.L.**

Messinello Wind S.r.L.  
Corso di Porta Vittoria n. 9 - 20122 - Milano  
P.IVA: 11426630965  
PEC: messinellowind@mailcertificata.net

PROGETTO DI



Tecnovia S.r.l.  
Sede legale: Piazza Fiera, 1 - 39100 - Bolzano  
e-mail: amministrazione@tecnovia.it

SU INCARICO DI



Coolbine S.r.L.  
Sede legale: Viale Praga, 45 - 90146 - Palermo  
e-mail: progettazione@coolbine.it