

LEGENDA

-  rilievi collinari
-  itinerario visivo
-  fulcro visivo
-  altri tagli

AEROGENERATORI DI PROGETTO

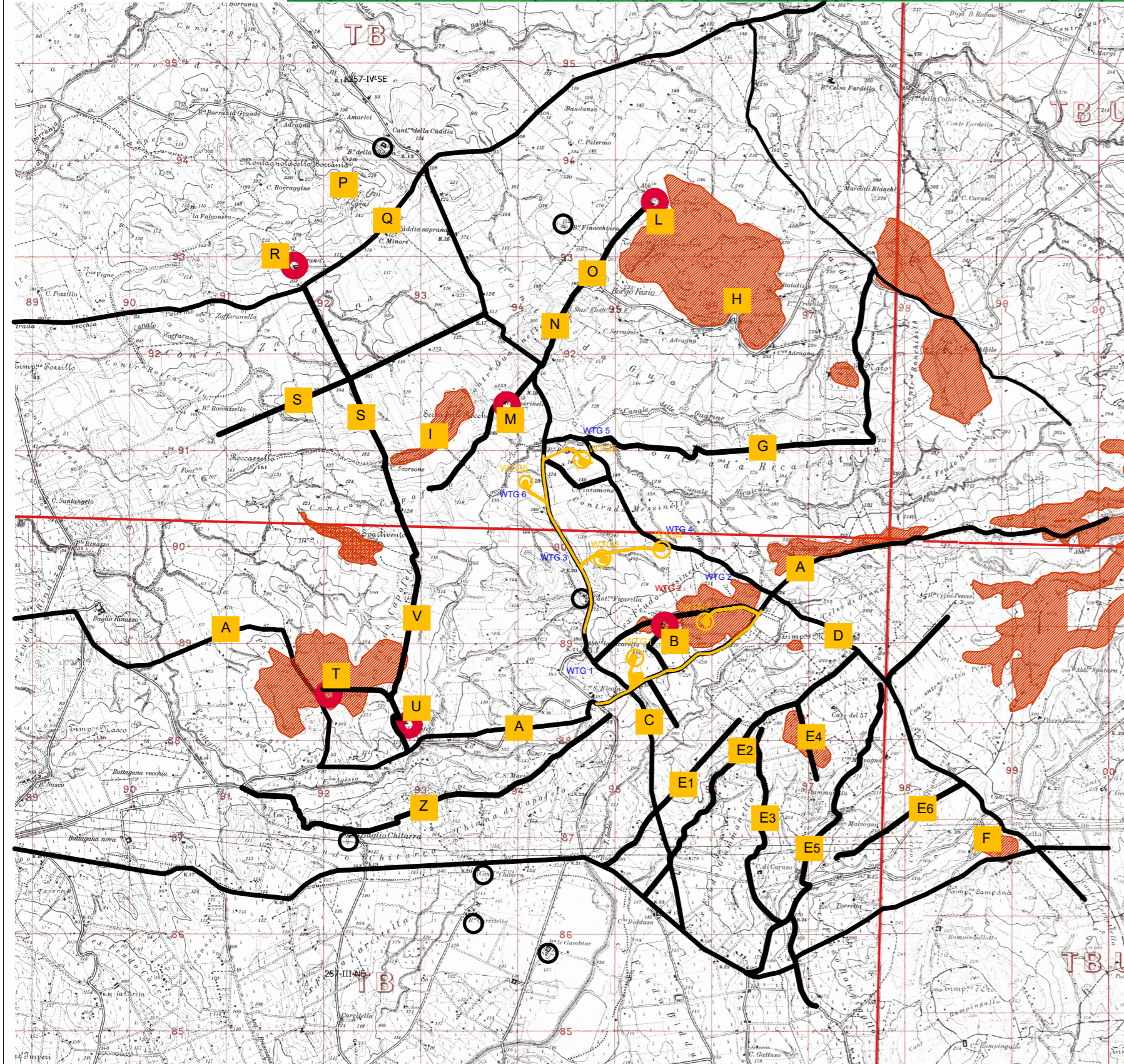
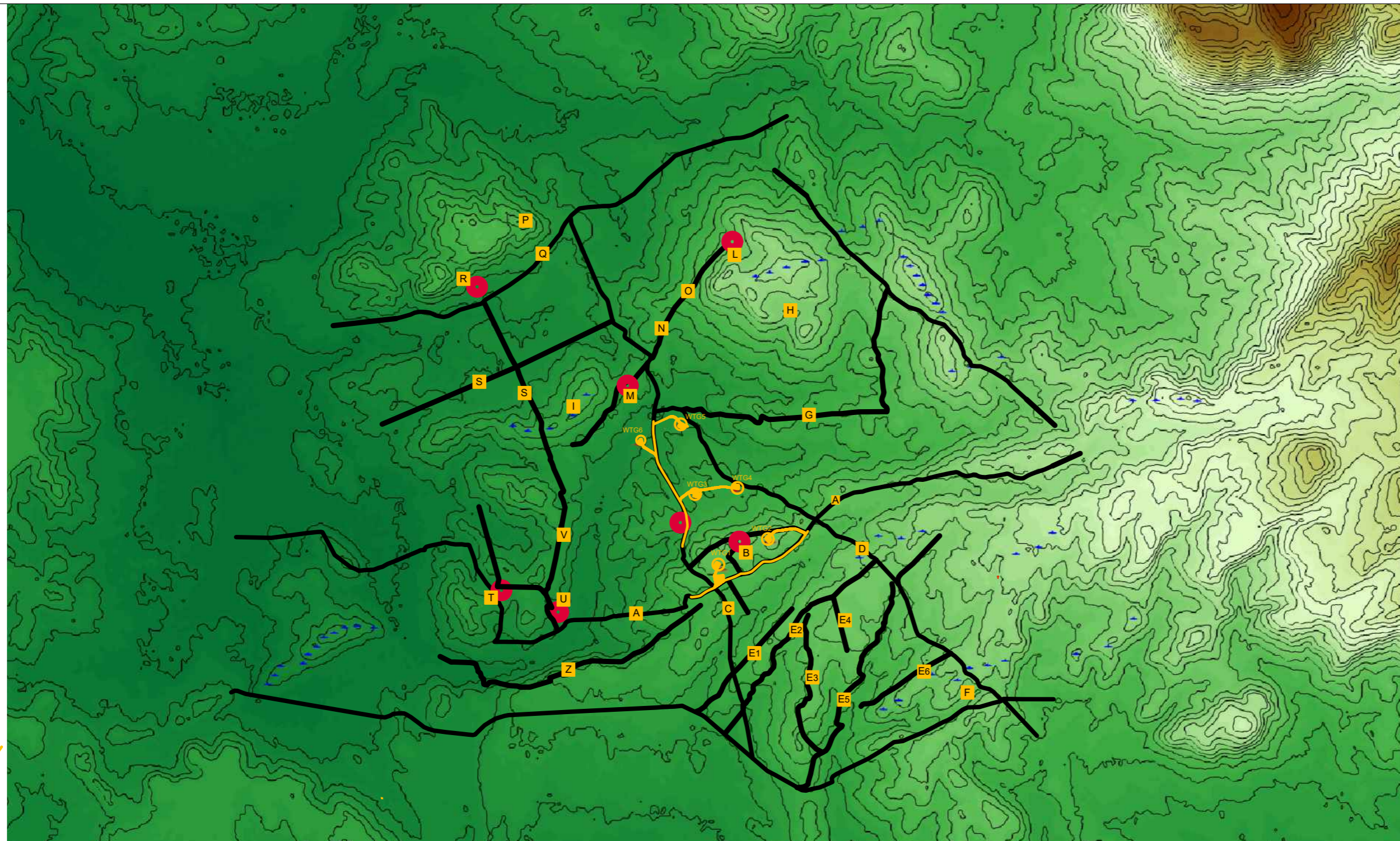
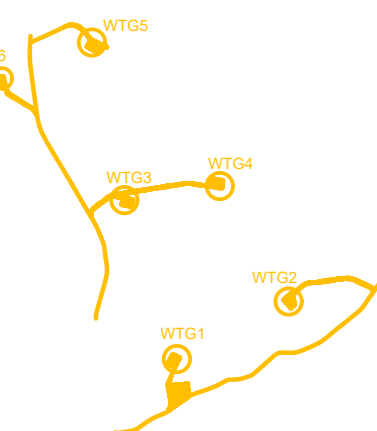

Elementi identitari e strutturali del paesaggio con "valore percettivo"

ID	Descrizione elemento paesaggistico	Valore percettivo
A	Regia Trazzera, di collegamento tra gli "Immobili ed aree di notevole interesse pubblico" (art. 134, lett. c) D. Lgs. 42/2004) di Marsala (ad ovest) e di Salemi (ad est)	itinerario visivo, a valenza storico - culturale,
B	Baglio di Messina (classificato dal PTPR come "bene isolato: architettura produttiva storica")	fulcro visivo (sia punto di osservazione che bersaglio visivo)
C	Regia Trazzera (individuata dal PTPR come viabilità storica)	itinerario visivo, a valenza storico - culturale,
D	Regia Trazzera (individuata dal PTPR come viabilità storica)	itinerario visivo, a valenza storico - culturale,
Da E1 a E6	Viabilità strutturante il paesaggio rurale	itinerario visivo, a valenza panoramica
F	Timpone Torretta	fulcro visivo (potenziale punto di osservazione)
G	Viabilità principale del paesaggio rurale	itinerario visivo, a valenza panoramica
H	Timpone delle Guarine	fulcro visivo (potenziale punto di osservazione); "quinta paesaggistica."
I	Serra delle Rocche	fulcro visivo (potenziale punto di osservazione)
L	Baglio Guarine classificato dal PTPR come "bene isolato: architettura produttiva storica")	fulcro visivo (potenziale punto di osservazione)
M	baglio Guarinelle	fulcro visivo (potenziale punto di osservazione)
N	Viabilità principale del paesaggio rurale	itinerario visivo, a valenza panoramica
O	Borgo Fazio (nucleo rurale storico, "Immobili ed aree di notevole interesse pubblico", art. 134, lett. c) D. Lgs. 42/2004)	Fulcro visivo (sia come punto di osservazione che come bersaglio visivo)
P	Montagnola della Borraniana	"quinta paesaggistica"
Q	Regia Trazzera, ai piedi delle Montagnola della Borraniana (direzione ovest - nordest)	itinerario visivo, a valenza storico - culturale
R	Baglio Zaffarana (classificato dal PTPR come "bene isolato: architettura produttiva storica")	Fulcro visivo (sia come punto di osservazione che come bersaglio visivo)
S	Viabilità strutturante il paesaggio rurale	itinerario visivo, a valenza panoramica
T	Baglio Pellegrino (classificato dal PTPR come "bene isolato: architettura produttiva storica")	Fulcro visivo (sia come punto di osservazione che come bersaglio visivo)
U	Baglio Capofeto (classificato dal PTPR come "bene isolato: architettura produttiva storica")	Fulcro visivo (punto di osservazione)
V	Viabilità rurale di crinale (sulla sponda di fiumara Agezio)	itinerario visivo, a valenza panoramica
Z	Viabilità rurale di crinale	itinerario visivo, a valenza panoramica

REGIONE SICILIA
PROVINCIA DI TRAPANI
COMUNE DI MARSALA

PROGETTO PER LA REALIZZAZIONE DI UN IMPIANTO EOLICO DI POTENZA PARI A 33,465 MW, SU TERRENO AGRICOLO NEL COMUNE DI MARSALA (TP) IN C.DA MESSINELLO IDENTIFICATO AL N.C.T. AL FG. 137 P.LLA 4, 182, FG. 138 P.LLA 109, 112, 115, 160, 161, 173, 174, 175, 207 E ALTRE AFFERENTI ALLE OPERE DI RETE

Timbro di Tecnovia Srl e firma del progettista

Tecnovia s.r.l.
Arch. Maddalena Mattiace

TECNOVIA S.r.l.
Piazza Fiera, 1 - Messeplatz, 1
I - 39100 Bolzano Bozen - BZ
Partita IVA 01541200216



Timbri autorizzativi

LA STRUTTURA PERCETTIVA DEL PAESAGGIO

IDENTIFICAZIONE ELABORATO								
Livello prog.	ID Terna	Tipo Elabor.	N.ro Elabor.	Project ID	NOME FILE	DATA	SCALA	
PDef	201900883	Tavola	41	MESSINELLO	MESSINELLO Tav. 41 La struttura percettiva del paesaggio del 04.12.2020.dwg	04.12.2020	-	
REVISIONI								
VERSIONE	DATA	DESCRIZIONE				ESEGUITO	VERIFICATO	APPROVATO
Rev.00	04.12.2020	Prima emissione				Tecnovia	AM	VM

IL PROPONENTE

Messinello Wind S.r.L.

Messinello Wind S.r.L.
Corso di Porta Vittoria n. 9 - 20122 - Milano
P.IVA: 11426630965
PEC: messinellowind@mailcertificata.net

PROGETTO DI



Tecnovia S.r.L.
Sede legale: Piazza Fiera, 1 - 39100 - Bolzano
e-mail: amministrazione@tecnovia.it

SU INCARICO DI



Coolbine S.r.L.
Sede legale: Viale Praga, 45 - 90146 - Palermo
e-mail: progettazione@coolbine.it