

Classi di Intervisibilità	Intervallo MIV	Percentuali di territorio interessate
8 - Molto ALTO	oltre 0,8	4,13%
4 - ALTO	da 0,5 a 0,8	6,34%
3 - MEDIO	da 0,2 a 0,5	21,34%
2 - BASSO	da 0,05 a 0,2	20,59%
1 - Estremamente BASSO	fino a 0,05	14,17%
NULLO		33,43%

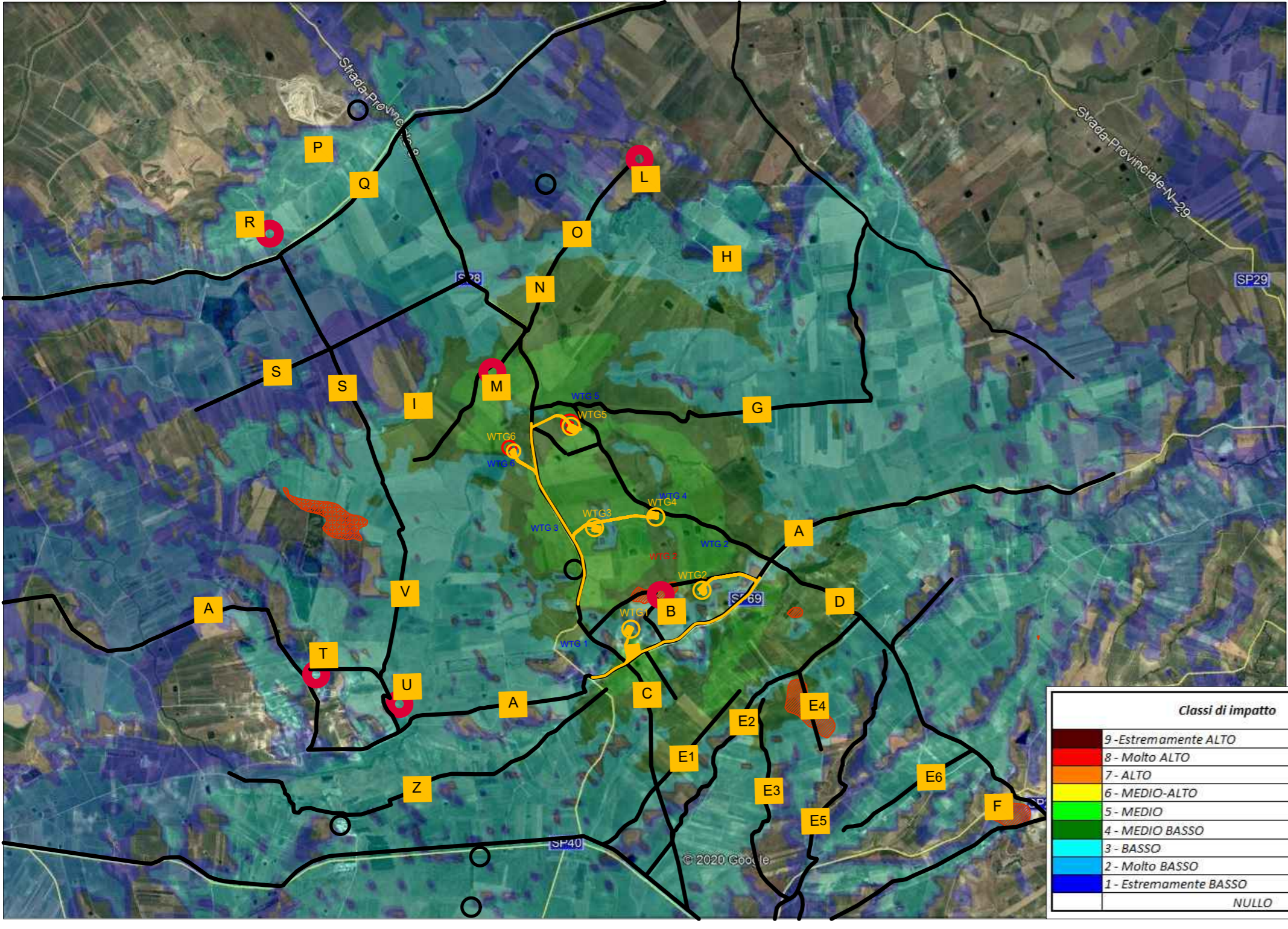

Classi di impatto	Valori originari degli indici di impatto	Percentuali di territorio interessate
9 - Estremamente ALTO	>45%	0
8 - Molto ALTO	30% - 45% compreso	0,00%
7 - ALTO	15%-30% compreso	0,00%
6 - MEDIO-ALTO	5%-15% compreso	0,00%
5 - MEDIO	1%-5% compreso	0,95%
4 - MEDIO BASSO	0,5%-1% compreso	1,76%
3 - BASSO	0,1% - 0,5% compreso	8,90%
2 - Molto BASSO	0,05% - 0,1% compreso	10,18%
1 - Estremamente BASSO	0,005% - 0,05% compreso	39,46%
NULLO	<0,005%	38,75%

REGIONE SICILIA  
PROVINCIA DI TRAPANI  
COMUNE DI MARSALA

PROGETTO PER LA REALIZZAZIONE DI UN IMPIANTO EOLICO  
DI POTENZA PARI A 33,465 MW, SU TERRENO AGRICOLO  
NEL COMUNE DI MARSALA (TP) IN C.DA MESSINELLO  
IDENTIFICATO AL N.C.T. AL FG. 137 P.LLA 4, 182, FG. 138 P.LLA 109, 112, 115, 160, 161,  
173, 174, 175, 207 E ALTRE AFFERENTI ALLE OPERE DI RETE

<p>Timbro di Tecnovia Srl e firma del progettista</p> <p><b>Tecnovia s.r.l.</b> <b>Arch. Maddalena Mattiace</b></p> <p><b>TECNOVIA S.r.l.</b> Piazza Fiera, 1 - Messeplatz, 1 I - 39100 Bolzano/Bozen - BZ Partita IVA 01541200216</p>	<p>Timbri autorizzativi</p>
--	-----------------------------

**OVERLAPPING MIV E MII CON LA STRUTTURA PERCETTIVA DEL PAESAGGIO**

IDENTIFICAZIONE ELABORATO								
Livello prog.	ID Terna	Tipo Elabor.	N.ro Elabor.	Project ID	NOME FILE	DATA	SCALA	
PDef	201900883	Tavola	42	MESSINELLO	MESSINELLO Tav.42 Overlapping MIVeMII con la struttura percettiva del paesaggio del 04.12.2020.dwg	04.12.2020	-	
REVISIONI								
VERSIONE	DATA	DESCRIZIONE				ESEGUITO	VERIFICATO	APPROVATO
Rev.00	04.12.2020	Prima emissione				Tecnovia	AM	VM

<p>IL PROPONENTE</p> <p style="text-align: center; color: green; font-size: 1.2em;"><b>Messinello Wind S.r.L.</b></p> <p style="text-align: center; font-size: 0.8em;">Messinello Wind S.r.L. Corso di Porta Vittoria n. 9 - 20122 - Milano P.IVA: 11426630965 PEC: messinellowind@mailcertificata.net</p>	<p>PROGETTO DI</p> <p style="text-align: center; font-size: 0.8em;">Tecnovia S.r.l. Sede legale: Piazza Fiera, 1 - 39100 - Bolzano e-mail: amministrazione@tecnovia.it</p> <p>SU INCARICO DI</p> <p style="text-align: center; font-size: 0.8em;">Coolbine S.r.l. Sede legale: Viale Praga, 45 - 90146 - Palermo e-mail: progettazione@coolbine.it</p>
--	--