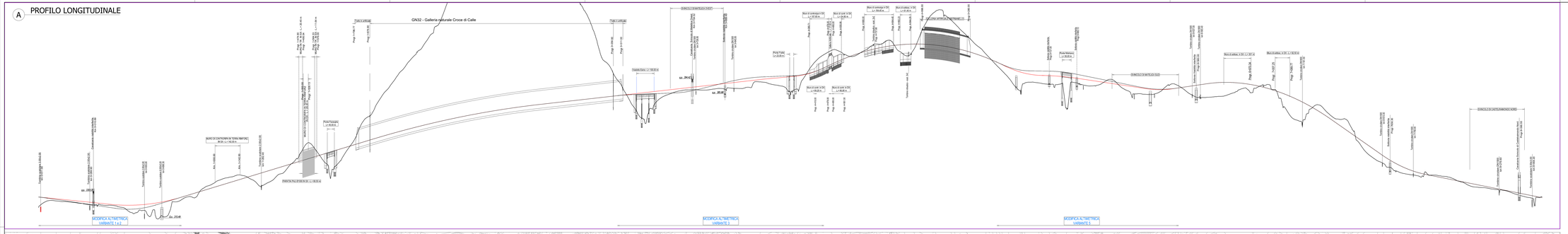

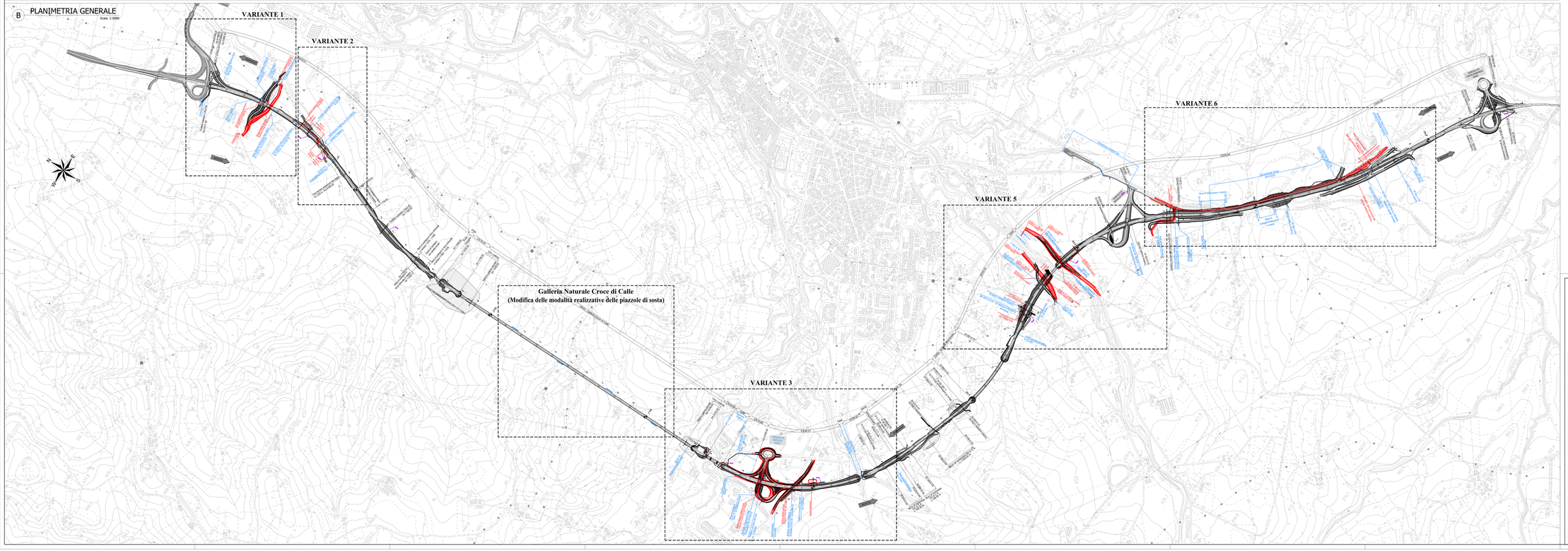

QUADRO DI UNIONE

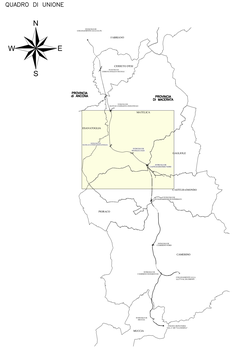

LEGENDA

PROGETTO ESECUTIVO APPROVATO

- Opere interessate dalla Perizia di Variante

TRACCIATO DI PERIZIA DI VARIANTE

- Opere interessate dalla Perizia di Variante

QUADRILATERO Marche Umbria S.p.A.

ASSE VIARIO MARCHE-UMBRIA
E QUADRILATERO DI PENETRAZIONE INTERNA
MAXI LOTTO 2

LAVORI DI COMPLETAMENTO DELLA DIRETTRICE PERUGIA ANCONA:
SS. 318 DI "VALFABBRICA", TRATTO PIANELLO-VALFABBRICA
SS. 76 "VAL D'ESINO", TRATTI FOSSATO VICO - CANCELLI E ALBACINA - SERRA SAN QUIRICO
"PEDEMONTANA DELLE MARCHE", TRATTO FABRIANO-MUCCIA-SFERCIA.

PERIZIA DI VARIANTE

CONTRAENTE GENERALE:
DIRPA 2 s.c.o.r.l.

Il responsabile del Contraente Generale:
Firma digitalmente da
Federico Matteucci
Data/ora ultima firma: 04/06/2020 15:04:13
Ing. Federico Matteucci

Il Direttore dei Lavori:
Firma digitalmente da: DI GIULIO SALVATORE
Data/ora ultima firma: 04/06/2020 16:00:57
Ing. Salvatore Lino

PROGETTAZIONE: Associazione Temporanea di Imprese
Mandataria: PROGIN
Mandanti: OMBARO SA INGEGNERI CONSULENTI; LOMBARDI-RECO INGEGNERIA S.r.l.; SGAE s.r.l. di R.P.Architect & C. www.sgae.eu

RESPONSABILE DELLA PROGETTAZIONE
Prof. Ing. Antonio Grimaldi
Dott. Geol. Fabrizio Pontoni
COORDINATORE DELLA SICUREZZA IN FASE DI PROGETTAZIONE
Ing. Michele Cariolo
IL COORDINATORE DEI PROGETTISTI
Ing. Ignisi Fiorini
IL COORDINATORE DELLA SICUREZZA IN FASE DI ESECUZIONE
Ing. Vincenzo Pardo
IL DIRETTORE DEI LAVORI
Ing. Peppino Macaccio

2.1.2 - PEDEMONTANA DELLE MARCHE
Secondo stralcio funzionale: Matelica Nord – Matelica sud/Castelraimondo nord

INQUADRAMENTO DELL'INTERVENTO
Elaborato sinottico di raffronto
tra il Progetto Esecutivo Approvato e la Perizia di Variante

SCALA: *1:5.000*
DATA: *Giugno 2020*

Codice Unico di Progetto (CUP): **F12C03000050021** (Assegnato CIPE 23-12-2015)

Codice elaborato:

| Liv. | Tipo | Stato | Num. | Sub | Sub | Sub